



ARQUITECTURA MODERNA Y ACOGEDORA.

Finca Peralta Valley es un proyecto orientado a satisfacer todas tus necesidades, mejorar tu calidad de vida y especialmente pensadas para disfrutar del entorno en una nueva propiedad de esencia moderna y contemporánea.

El diseño de **Finca Peralta Valley**, se preocupa por integrar el entorno, funcional con las exigencias de hoy en día; de una estética y arquitectura moderna, limpia y luminosa.

Un marco inigualable que afianza la vida familiar con la tranquilidad de estar cerca de la ciudad y con todos los servicios al alcance.



smart LIVING

...for Smart People



UBICACIÓN



SOSTENIBILIDAD

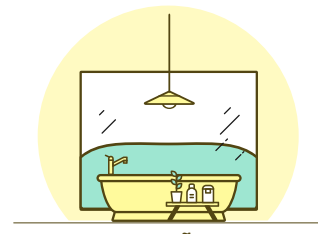

DISEÑO

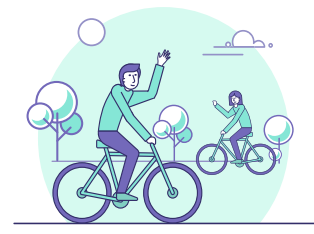

COMUNIDAD



TECNOLOGÍA



SEGURIDAD

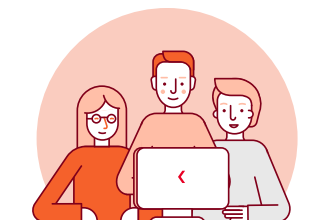

EQUIPO

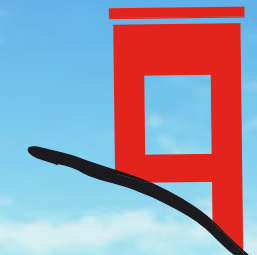

Finca Peralta
VALLEY
ALHAURÍN DE LA TORRE



ESPACIOS VERSÁTILES Y CONFORTABLES.

23 VIVIENDAS UNIFAMILIARES:
8 PAREADAS Y 15 ADOSADAS.

ZONAS AJARDINADAS.

PISCINA COMUNITARIA.

APARCAMIENTO PRIVADO.

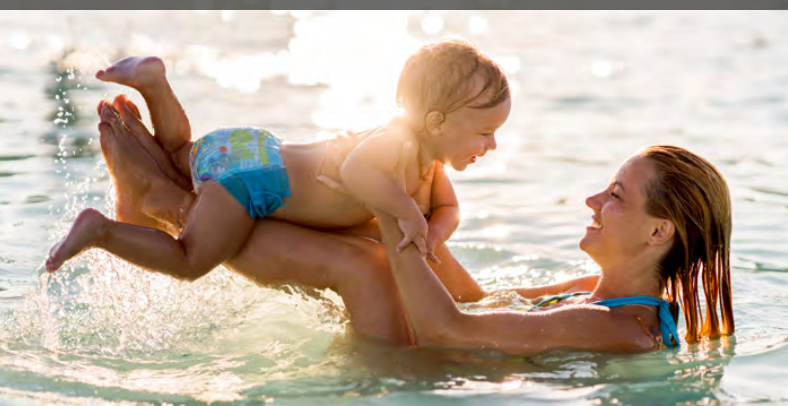

Exxacon Smart Living, con una sólida experiencia en el mercado inmobiliario, es una empresa comprometida en crear proyectos innovadores y funcionales, siempre cuidando de todo lo que te importa a la hora de elegir tu nuevo hogar.

Trabajamos en equipo para crear viviendas y que éstas respondan ante las necesidades del medio ambiente; intentamos siempre devolverle al planeta lo que tomamos de él. Construimos viviendas pensadas para hacer uso eficiente de los recursos disponibles.



ALHAURIN DE LA TORRE

Vivir en Alhaurín de la Torre, es disfrutar del paisaje y de la naturaleza, estando perfectamente comunicado con el centro de Málaga y los servicios que ofrece la ciudad. Alhaurín, está localizado a 15 minutos de la capital y a tan solo 10 minutos del aeropuerto internacional Costa del Sol. Porque sabemos que la educación de los tuyos es algo muy importante, la zona cuenta con importantes colegios públicos y privados, además de centros de salud, amplias zonas verdes, de ocio. Amplia proyección de crecimiento, enfocado en centros deportivos y promoción cultural. Vive a un paso de la capital y rodeado de máxima tranquilidad para ti y los tuyos.



INTERIOR

En **Finca Peralta Valley** prevalece el cuidado de los detalles.

Dormitorios principales con baños en suite, cocinas completamente amuebladas e integradas donde podrás optar por la versión tradicional o un ambiente abierto al salón comedor.

Todas las viviendas cuentan con su aparcamiento privado y porche de entrada. Finca Peralta Valley brinda estancias versátiles que otorgan luz en cada espacio. Te encantará la zona que ofrece el semisótano, gracias a su amplitud puedes crear el espacio que necesites.

