

Quiet Living

Vivir con tranquilidad



GOLDEN VIEW II

BAHIA DE LAS ROCAS

Quiet Living

Quiet Living

on tranquilidad

PLANOS - FLOORPLANS



ORDENACIÓN GENERAL - GENERAL LAYOUT



- La información y material gráfico que aparecen en este documento son meramente indicativos, no tienen valor contractual y podrán experimentar variaciones por exigencias técnicas, legales o a iniciativa de la Dirección Facultativa.
La jardinería, decoración y mobiliario son meramente decorativos y no vinculantes. El resto de la información referida al R.D. 218.2005 del Gobierno de Andalucía está a disposición en nuestras oficinas para su consulta.
- Information, computer graphics and graphic documentation that appear in this brochure are merely indicative, have no contractual value and are experimental due to technical, legal or initiative requirements of the Project Management.
The gardening, decoration and furniture are merely decorative and not binding. The other information referred to in R.D. 218.2005 of the Government of Andalucía, is available in our offices for consultation.

PARCELA 25



SUPERFICIES CONSTRUIDAS

Sup. Vivienda	123,66 m ²
Sup. Sotano	43,80 m ²
Sup. Solarium	54,47 m ²
Sup. Terraza	42,76 m ²
Sup. Jardín	48,13 m ²

SUPERFICIES ÚTILES

Sup. Vivienda	100,49 m ²
Sup. Sotano	38,61 m ²

SUPERFICIE BOJA

Sup. Útil	110,54 m ²
Sup. Construida	136,03 m ²

VIVIENDA 02 TIPO A

PLANTA CUBIERTA

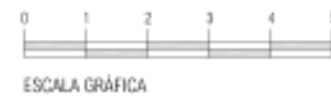

- La información y material gráfico que aparecen en este documento son meramente indicativos, no tienen valor contractual y podrán experimentar variaciones por exigencias técnicas, legales o a iniciativa de la Dirección Facultativa. La jardinería, decoración y mobiliario son meramente decorativos y no vinculantes. El resto de la información referida al R.D. 218/2005 del Gobierno de Andalucía está a disposición en nuestras oficinas para su consulta.
- Information, computer graphics and graphic documentation that appear in this brochure are merely indicative, have no contractual value and are experimental due to technical, legal or initiative requirements of the Project Management. The gardening, decoration and furniture are merely decorative and not binding. The other information referred to in R.D. 218/2005 of the Government of Andalucía, is available in our offices for consultation.

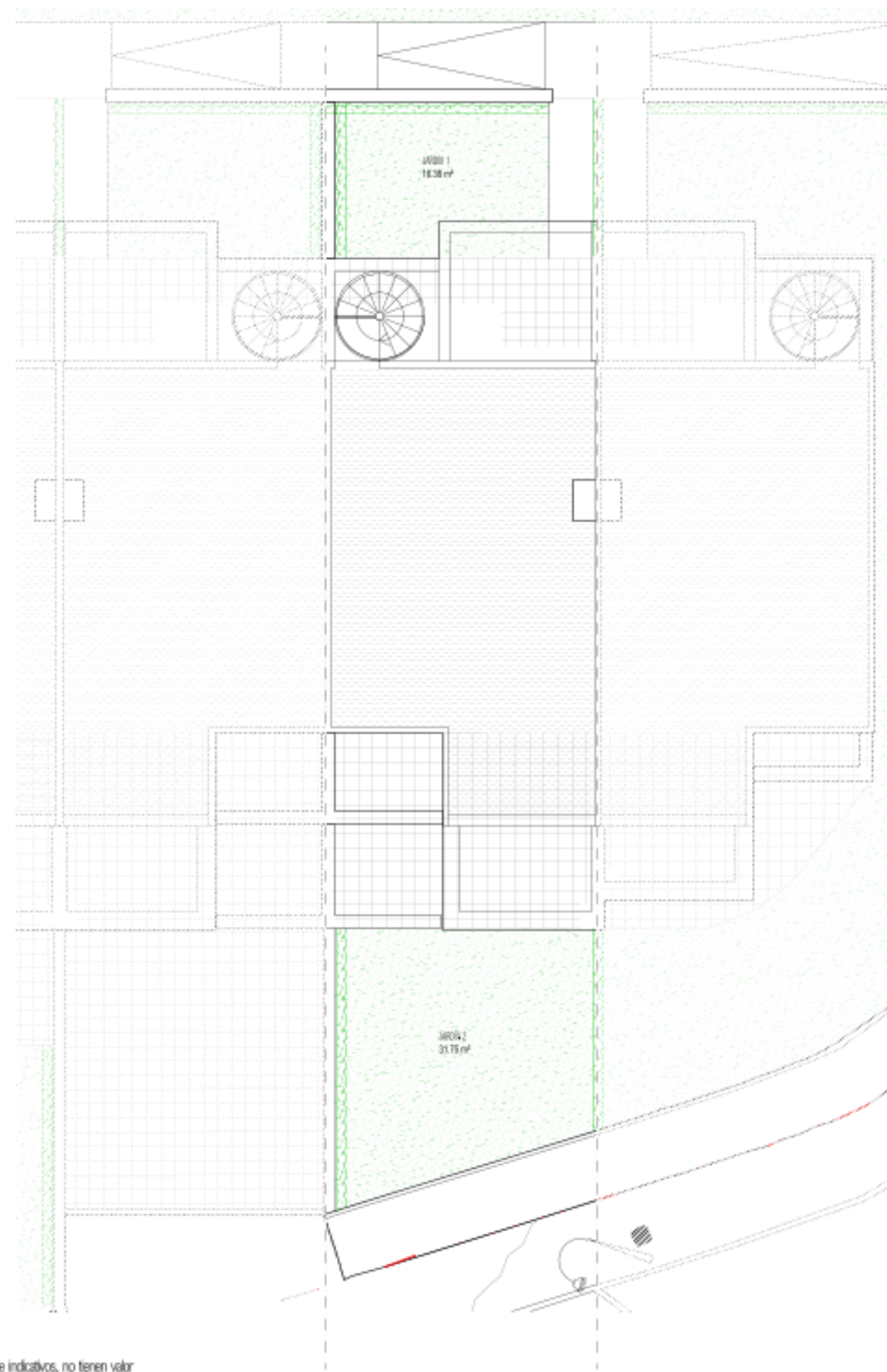

PLANTA CUBIERTA

PARCELA 25



SUPERFICIES CONSTRUIDAS

Sup. Vivienda	123,66 m ²
Sup. Sótano	43,80 m ²
Sup. Solarium	54,47 m ²
Sup. Terraza	42,76 m ²
Sup. Jardín	48,13 m ²

SUPERFICIES ÚTILES

Sup. Vivienda	100,49 m ²
Sup. Sótano	38,61 m ²

SUPERFICIE BOJA

Sup. Útil	110,54 m ²
Sup. Construida	136,03 m ²

VIVIENDA 02 TIPO A PLANTA SÓTANO Y PLANTA BAJA

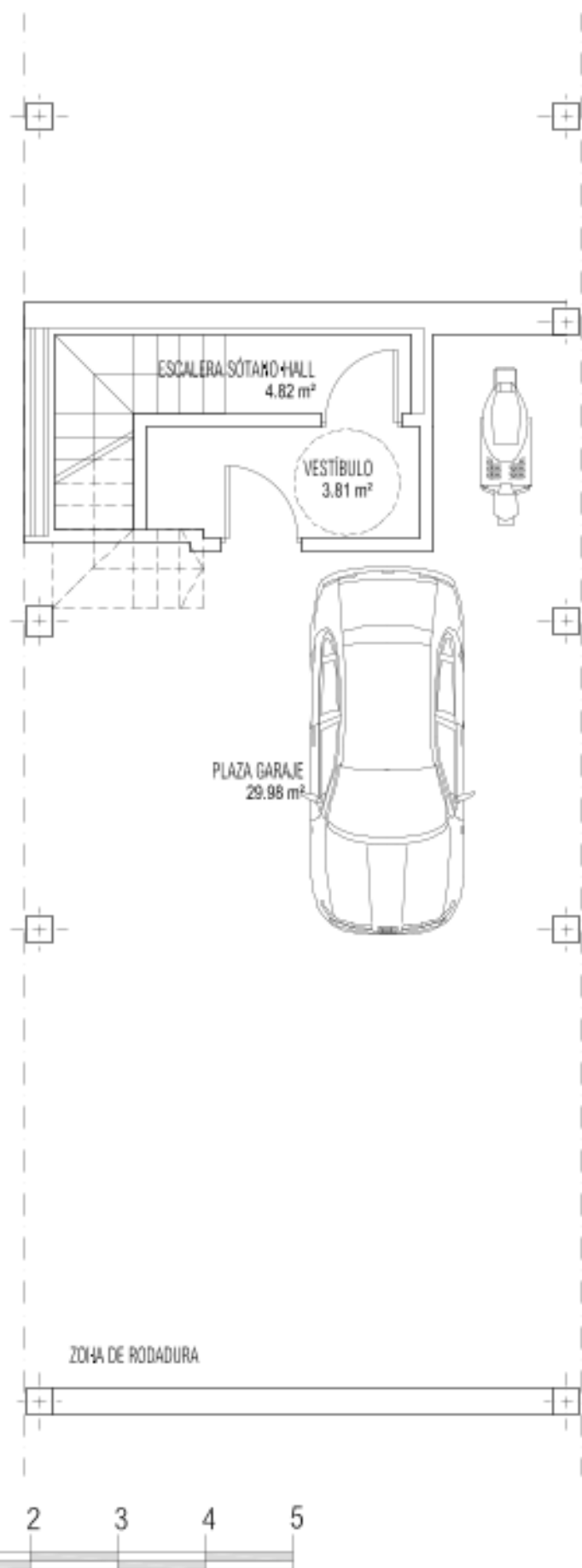

SÓTANO

ESCALA GRÁFICA

- La información y material gráfico que aparecen en este documento son meramente indicativos, no tienen valor contractual y podrán experimentar variaciones por exigencias técnicas, legales o a iniciativa de la Dirección Facultativa.
La jardinería, decoración y mobiliario son meramente decorativos y no vinculantes. El resto de la información referida al R.D. 218/2006 del Gobierno de Andalucía está a disposición en nuestras oficinas para su consulta.

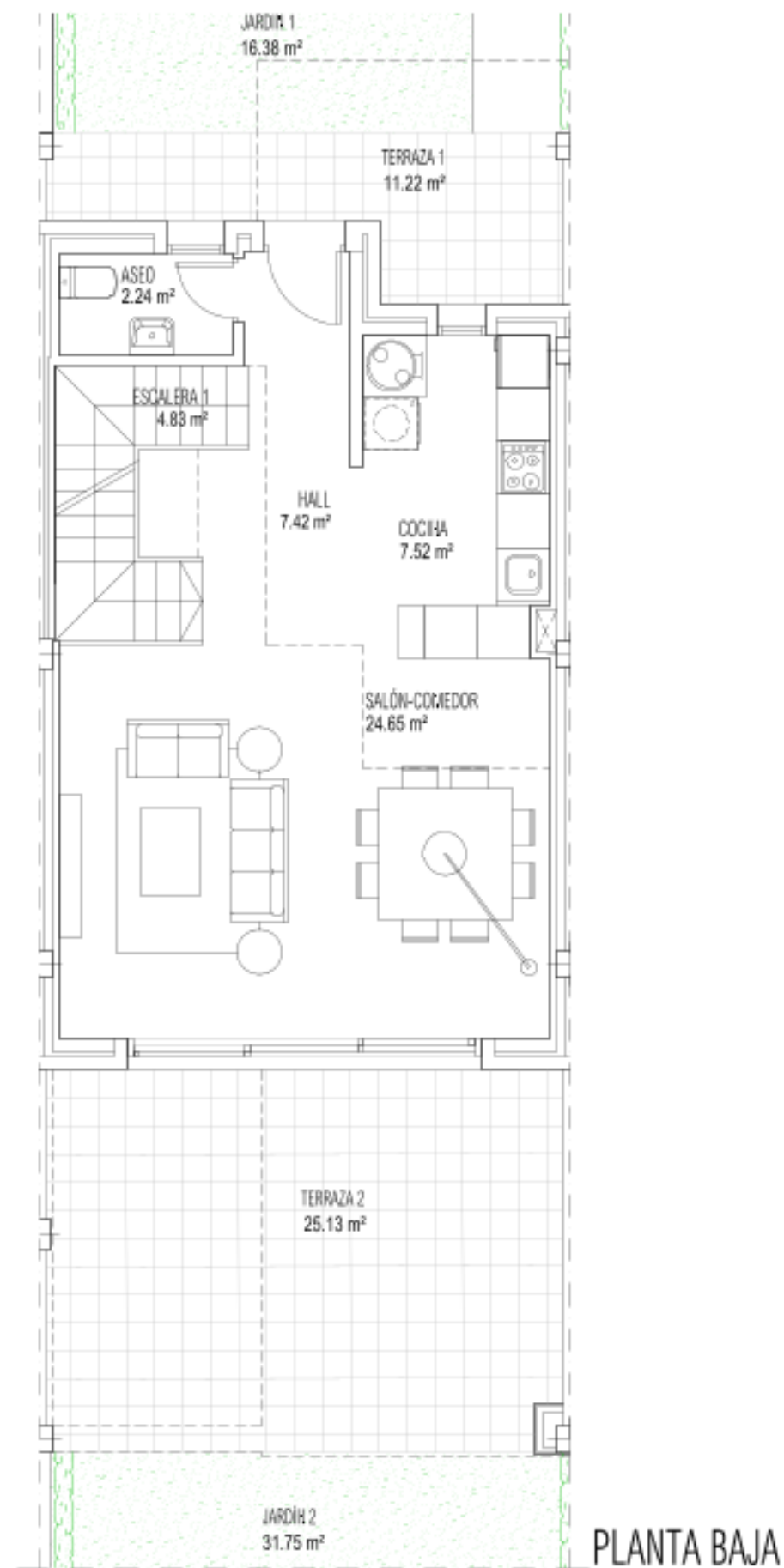

PLANTA BAJA



GOLDEN VIEW II
BAHIA DE LAS ROCAS
Quiet Living

- Information, computer graphics and graphic documentation that appear in this brochure are merely indicative, have no contractual value and are experimental due to technical, legal or initiative requirements of the Project Management.
The gardening, decoration and furniture are merely decorative and not binding. The other information referred to in R.D. 218/2006 of the Government of Andalucía, is available in our offices for consultation.

PARCELA 25



SUPERFICIES CONSTRUIDAS

Sup. Vivienda	123,66 m ²
Sup. Sótano	43,80 m ²
Sup. Solarium	54,47 m ²
Sup. Terraza	42,76 m ²
Sup. Jardín	48,13 m ²

SUPERFICIES ÚTILES

Sup. Vivienda	100,49 m ²
Sup. Sótano	38,61 m ²

SUPERFICIE BOJA

Sup. Útil	110,54 m ²
Sup. Construida	136,03 m ²

VIVIENDA 02 TIPO A PLANTA PRIMERA Y PLANTA SEGUNDA

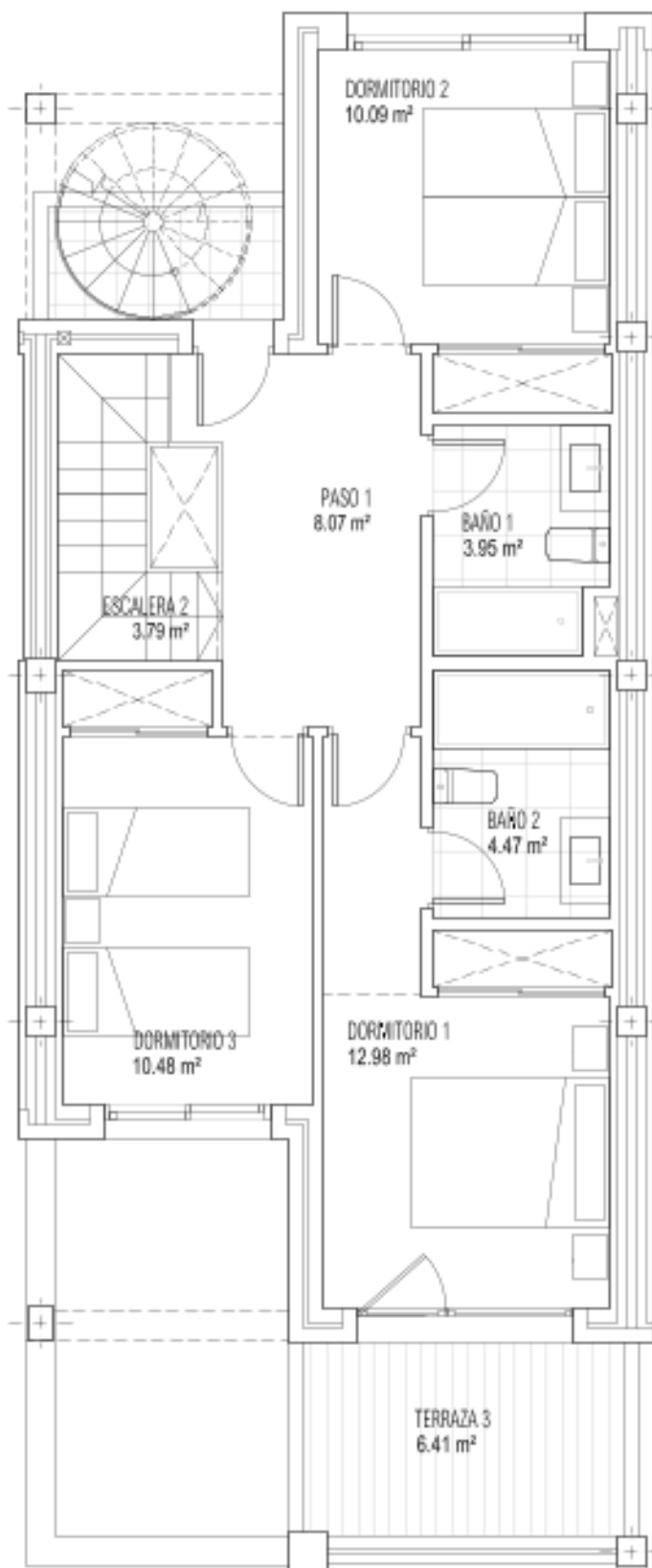

PLANTA PRIMERA



ESCALA GRÁFICA

- La información y material gráfico que aparecen en este documento son meramente indicativos, no tienen valor contractual y podrán experimentar variaciones por exigencias técnicas, legales o a iniciativa de la Dirección Facultativa. La jardinería, decoración y mobiliario son meramente decorativos y no vinculantes. El resto de la información referida al R.D. 218/2006 del Gobierno de Andalucía está a disposición en nuestras oficinas para su consulta.



PLANTA SEGUNDA

- Information, computer graphics and graphic documentation that appear in this brochure are merely indicative, have no contractual value and are experimental due to technical, legal or initiative requirements of the Project Management. The gardening, decoration and furniture are merely decorative and not binding. The other information referred to in R.D. 218/2006 of the Government of Andalucía, is available in our offices for consultation.

PARCELA 25



SUPERFICIES CONSTRUIDAS

Sup. Vivienda	123,66 m ²
Sup. Sotano	43,80 m ²
Sup. Solarium	54,47 m ²
Sup. Terraza	78,69 m ²
Sup. Jardín	16,39 m ²

SUPERFICIES ÚTILES

Sup. Vivienda	100,49 m ²
Sup. Sotano	38,61 m ²

SUPERFICIE BOJA

Sup. Útil	110,54 m ²
Sup. Construida	136,03 m ²

VIVIENDA 03 TIPO A

PLANTA CUBIERTA

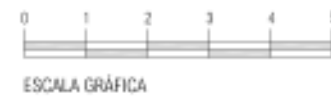

- La información y material gráfico que aparecen en este documento son meramente indicativos, no tienen valor contractual y podrán experimentar variaciones por exigencias técnicas, legales o a iniciativa de la Dirección Facultativa. La jardinería, decoración y mobiliario son meramente decorativos y no vinculantes. El resto de la información referida al R.D. 218/2005 del Gobierno de Andalucía está a disposición en nuestras oficinas para su consulta.
- Information, computer graphics and graphic documentation that appear in this brochure are merely indicative, have no contractual value and are experimental due to technical, legal or initiative requirements of the Project Management. The gardening, decoration and furniture are merely decorative and not binding. The other information referred to in R.D. 218/2005 of the Government of Andalucía, is available in our offices for consultation.

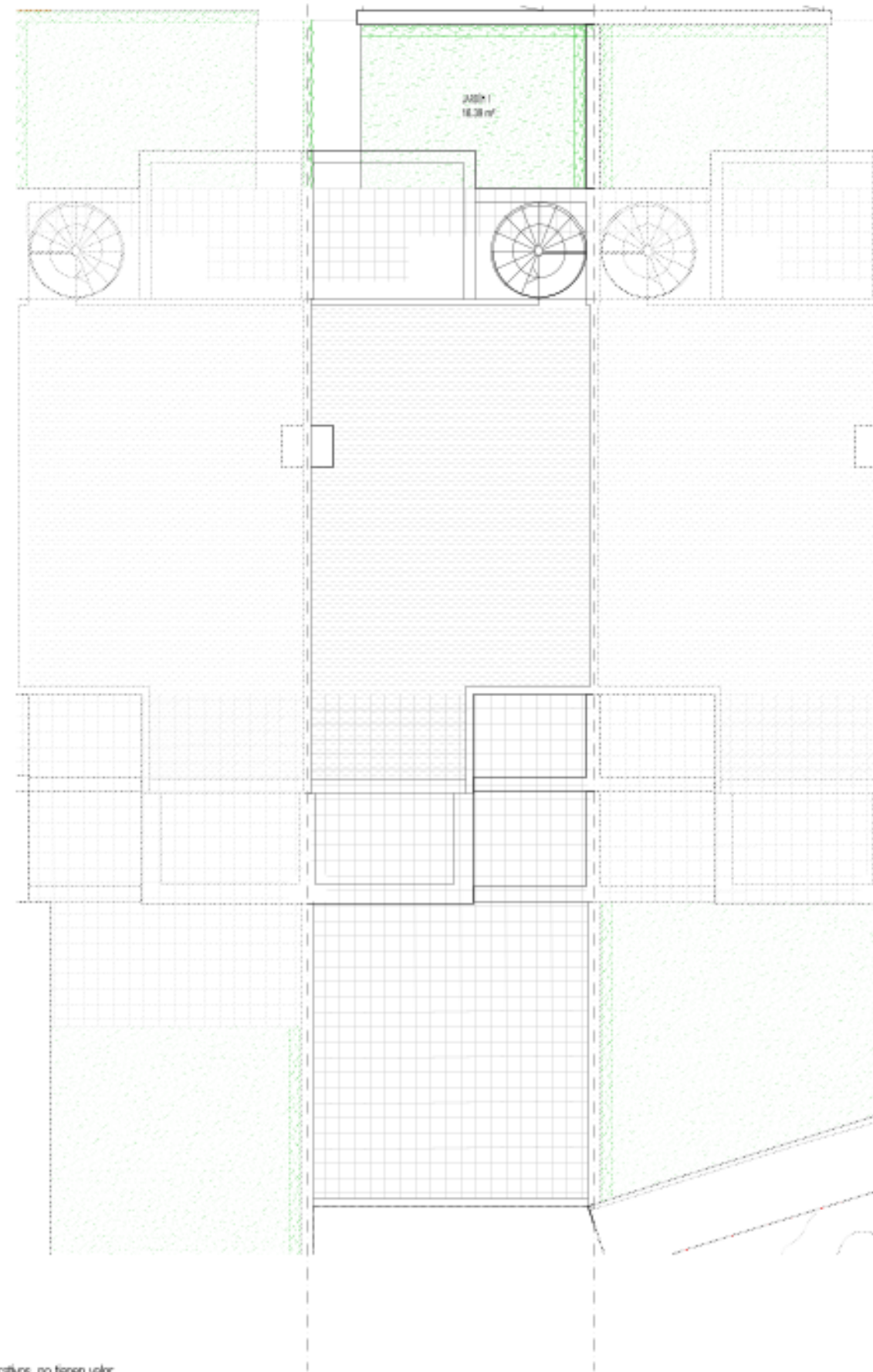

PLANTA CUBIERTA

PARCELA 25



SUPERFICIES CONSTRUIDAS

Sup. Vivienda	123,66 m ²
Sup. Sótano	43,80 m ²
Sup. Solarium	54,47 m ²
Sup. Terraza	78,69 m ²
Sup. Jardín	16,39 m ²

SUPERFICIES ÚTILES

Sup. Vivienda	100,49 m ²
Sup. Sótano	38,61 m ²

SUPERFICIE BOJA

Sup. Útil	110,54 m ²
Sup. Construida	136,03 m ²

VIVIENDA 03 TIPO A PLANTA SÓTANO Y PLANTA BAJA

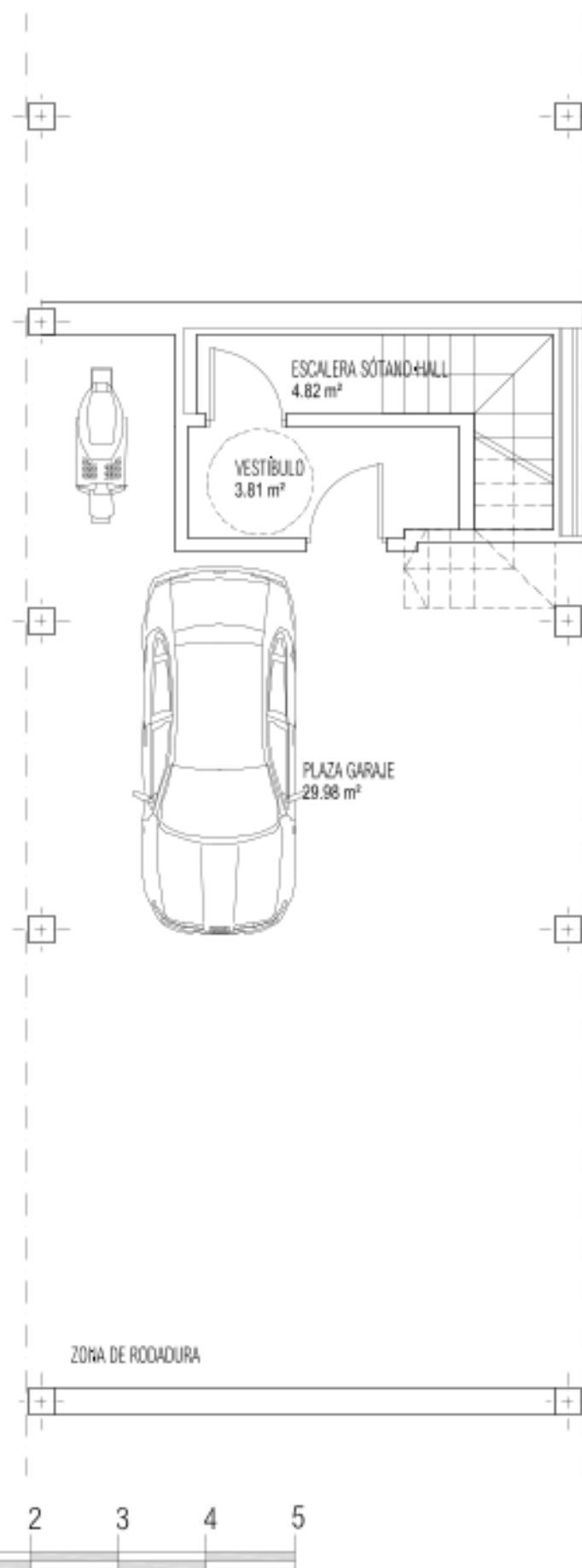

SÓTANO

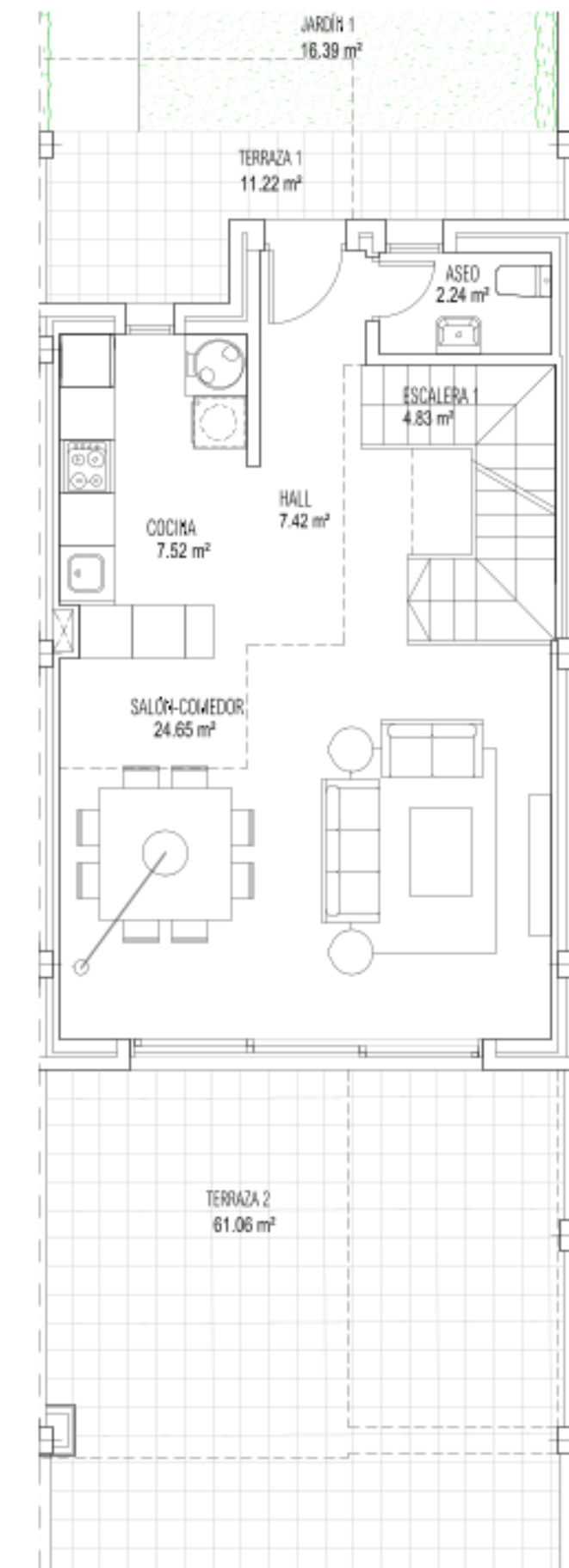

PLANTA BAJA

ESCALA GRÁFICA

- La información y material gráfico que aparecen en este documento son meramente indicativos, no tienen valor contractual y podrán experimentar variaciones por exigencias técnicas, legales o a iniciativa de la Dirección Facultativa.
La jardinería, decoración y mobiliario son meramente decorativos y no vinculantes. El resto de la información referida al R.D. 218/2005 del Gobierno de Andalucía está a disposición en nuestras oficinas para su consulta.

- Information, computer graphics and graphic documentation that appear in this brochure are merely indicative, have no contractual value and are experimental due to technical, legal or initiative requirements of the Project Management.
The gardening, decoration and furniture are merely decorative and not binding. The other information referred to in R.D. 218/2005 of the Government of Andalucía, is available in our offices for consultation.



PARCELA 25



SUPERFICIES CONSTRUIDAS

Sup. Vivienda	123,66 m ²
Sup. Sótano	43,80 m ²
Sup. Solarium	54,47 m ²
Sup. Terraza	78,69 m ²
Sup. Jardín	16,39 m ²

SUPERFICIES ÚTILES

Sup. Vivienda	100,49 m ²
Sup. Sótano	38,61 m ²

SUPERFICIE BOJA

Sup. Útil	110,54 m ²
Sup. Construida	136,03 m ²

VIVIENDA 03 TIPO A PLANTA PRIMERA Y PLANTA SEGUNDA

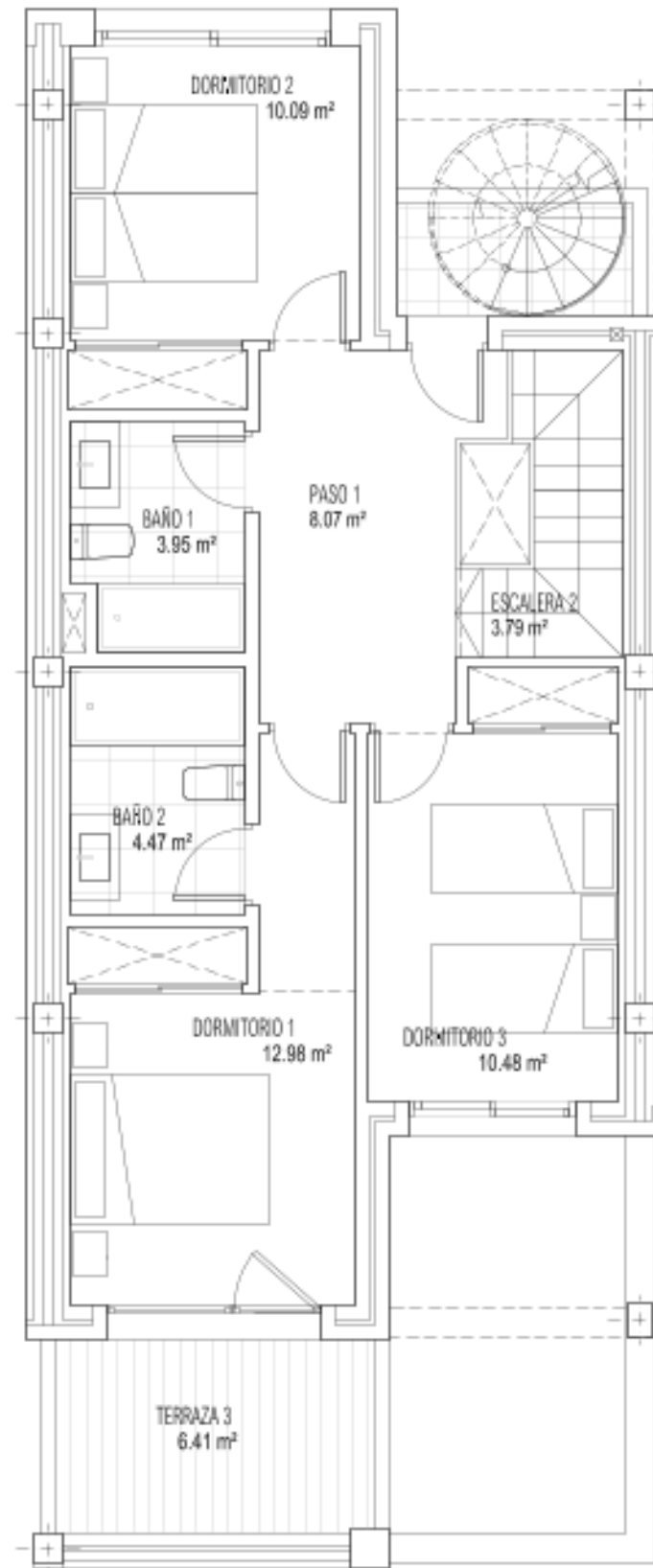

PLANTA PRIMERA

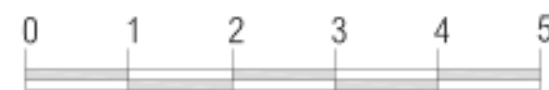

ESCALA GRÁFICA

- La información y material gráfico que aparecen en este documento son meramente indicativos, no tienen valor contractual y podrán experimentar variaciones por exigencias técnicas, legales o a iniciativa de la Dirección Facultativa.
La jardinería, decoración y mobiliario son meramente decorativos y no vinculantes. El resto de la información referida al R.D. 218/2006 del Gobierno de Andalucía está a disposición en nuestras oficinas para su consulta.

- Information, computer graphics and graphic documentation that appear in this brochure are merely indicative, have no contractual value and are experimental due to technical, legal or initiative requirements of the Project Management.
The gardening, decoration and furniture are merely decorative and not binding. The other information referred to in R.D. 218/2006 of the Government of Andalucía, is available in our offices for consultation.



PLANTA SEGUNDA



GOLDEN VIEW II
BAHIA DE LAS ROCAS
Quiet Living

PARCELA 25



SUPERFICIES CONSTRUIDAS

Sup. Vivienda	127,24 m ²
Sup. Sotano	45,08 m ²
Sup. Solarium	54,47 m ²
Sup. Terraza	56,97 m ²
Sup. Jardín	88,39 m ²

SUPERFICIES ÚTILES

Sup. Vivienda	100,49 m ²
Sup. Sotano	38,61 m ²

SUPERFICIE BOJA

Sup. Util	110,54 m ²
Sup. Construida	139,96 m ²

VIVIENDA 04 TIPO A

PLANTA CUBIERTA

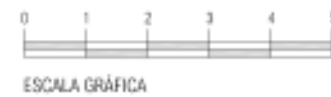

- La información y material gráfico que aparecen en este documento son meramente indicativos, no tienen valor contractual y podrán experimentar variaciones por exigencias técnicas, legales o a iniciativa de la Dirección Facultativa. La jardinería, decoración y mobiliario son meramente decorativos y no vinculantes. El resto de la información referida al R.D. 218/2005 del Gobierno de Andalucía está a disposición en nuestras oficinas para su consulta.
- Information, computer graphics and graphic documentation that appear in this brochure are merely indicative, have no contractual value and are experimental due to technical, legal or initiative requirements of the Project Management. The gardening, decoration and furniture are merely decorative and not binding. The other information referred to in R.D. 218/2005 of the Government of Andalucía, is available in our offices for consultation.

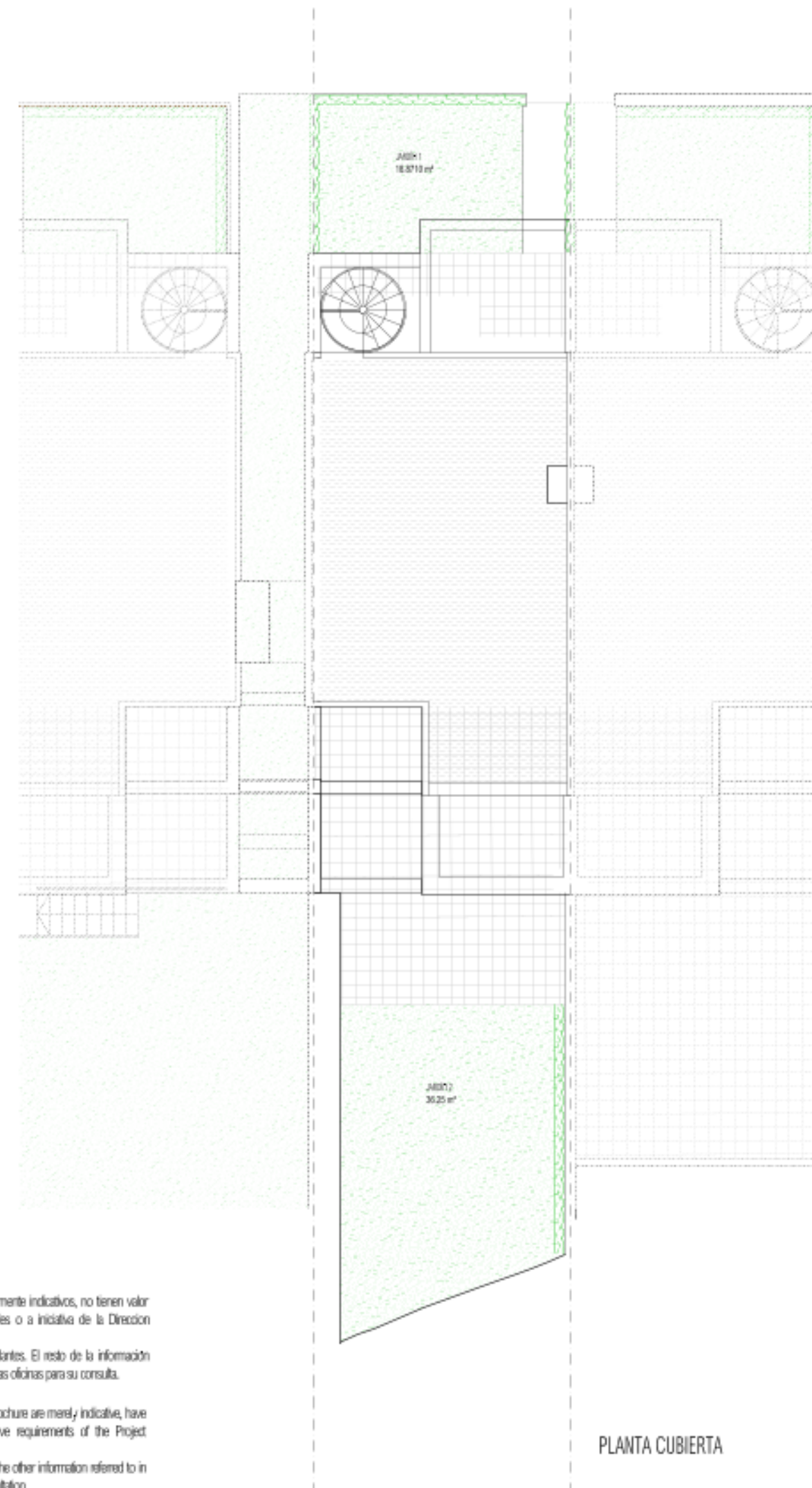

PLANTA CUBIERTA

PARCELA 25



SUPERFICIES CONSTRUIDAS

Sup. Vivienda	127,24 m ²
Sup. Sótano	45,08 m ²
Sup. Solarium	54,47 m ²
Sup. Terraza	56,97 m ²
Sup. Jardín	88,39 m ²

SUPERFICIES ÚTILES

Sup. Vivienda	100,49 m ²
Sup. Sótano	38,61 m ²

SUPERFICIE BOJA

Sup. Útil	110,54 m ²
Sup. Construida	139,96 m ²

VIVIENDA 04 TIPO A PLANTA SÓTANO Y PLANTA BAJA

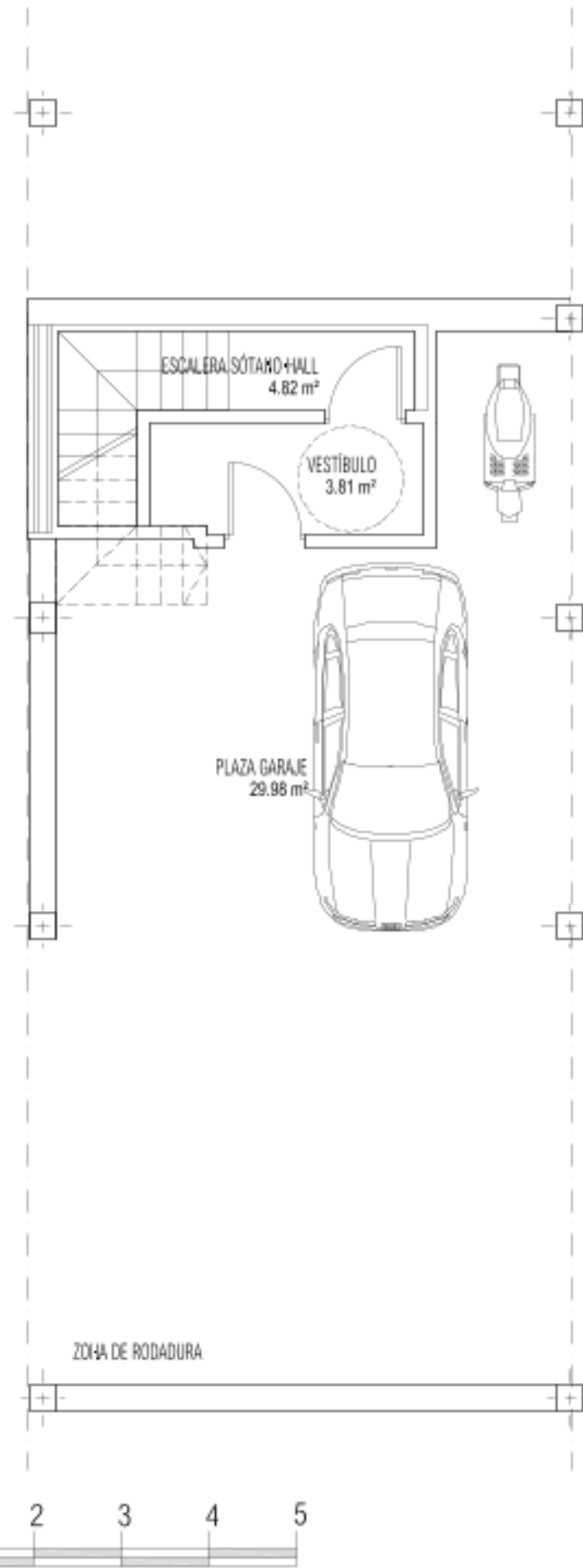

SÓTANO

ESCALA GRAFICA

- La información y material gráfico que aparecen en este documento son meramente indicativos, no tienen valor contractual y podrán experimentar variaciones por exigencias técnicas, legales o a iniciativa de la Dirección Facultativa. La jardinería, decoración y mobiliario son meramente decorativos y no vinculantes. El resto de la información referida al R.D. 218-2005 del Gobierno de Andalucía está a disposición en nuestras oficinas para su consulta.

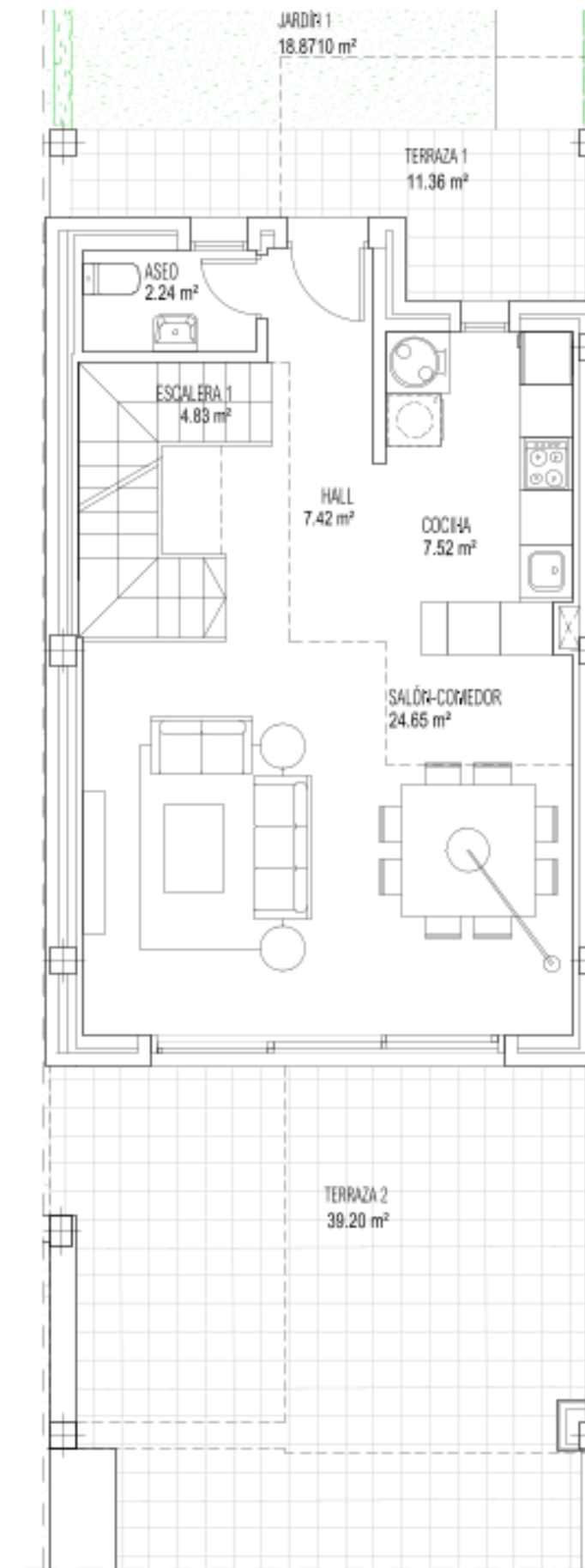

PLANTA BAJA

JARDÍN 2
36.25 m²

- Information, computer graphics and graphic documentation that appear in this brochure are merely indicative, have no contractual value and are experimental due to technical, legal or initiative requirements of the Project Management. The gardening, decoration and furniture are merely decorative and not binding. The other information referred to in R.D. 218-2005 of the Government of Andalucía, is available in our offices for consultation.



PARCELA 25



SUPERFICIES CONSTRUIDAS

Sup. Vivienda	127,24 m ²
Sup. Sótano	45,08 m ²
Sup. Solarium	54,47 m ²
Sup. Terraza	56,97 m ²
Sup. Jardín	88,39 m ²

SUPERFICIES ÚTILES

Sup. Vivienda	100,49 m ²
Sup. Sótano	38,61 m ²

SUPERFICIE BOJA

Sup. Útil	110,54 m ²
Sup. Construida	139,96 m ²

VIVIENDA 04 TIPO A PLANTA PRIMERA Y PLANTA SEGUNDA

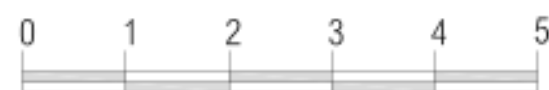
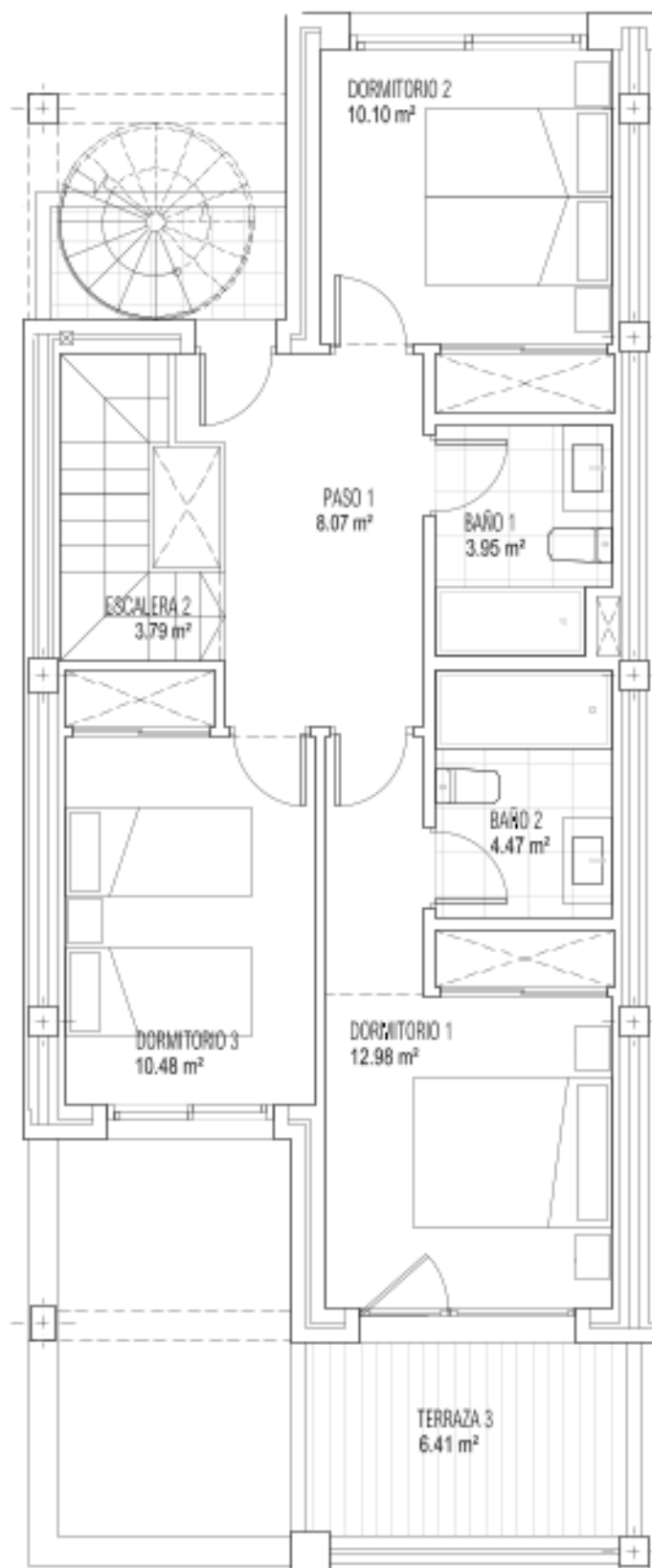

ESCALA GRÁFICA

PLANTA PRIMERA

- La información y material gráfico que aparecen en este documento son meramente indicativos, no tienen valor contractual y podrán experimentar variaciones por exigencias técnicas, legales o a iniciativa de la Dirección Facultativa.
La jardinería, decoración y mobiliario son meramente decorativos y no vinculantes. El resto de la información referida al R.D. 218/2006 del Gobierno de Andalucía está a disposición en nuestras oficinas para su consulta.

- Information, computer graphics and graphic documentation that appear in this brochure are merely indicative, have no contractual value and are experimental due to technical, legal or initiative requirements of the Project Management.
The gardening, decoration and furniture are merely decorative and not binding. The other information referred to in R.D. 218/2006 of the Government of Andalucía, is available in our offices for consultation.



PLANTA SEGUNDA

PARCELA 25

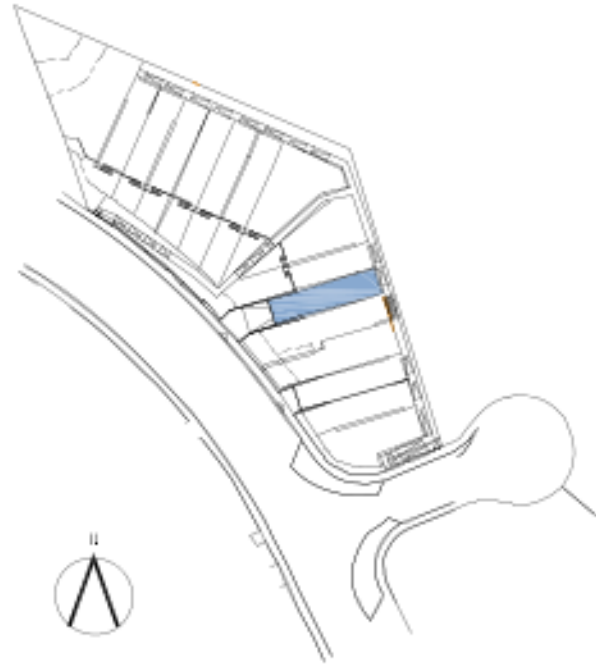

SUPERFICIES CONSTRUIDAS

Sup. Vivienda	123,66 m ²
Sup. Sotano	43,80 m ²
Sup. Solarium	54,47 m ²
Sup. Terraza	78,75 m ²
Sup. Jardín	16,39 m ²

SUPERFICIES ÚTILES

Sup. Vivienda	100,49 m ²
Sup. Sotano	38,61 m ²

SUPERFICIE BOJA

Sup. Útil	110,54 m ²
Sup. Construida	136,03 m ²

VIVIENDA 06 TIPO A

PLANTA CUBIERTA

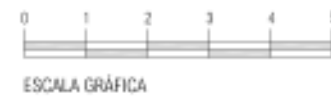

- La información y material gráfico que aparecen en este documento son meramente indicativos, no tienen valor contractual y podrán experimentar variaciones por exigencias técnicas, legales o a iniciativa de la Dirección Facultativa. La jardinería, decoración y mobiliario son meramente decorativos y no vinculantes. El resto de la información referida al R.D. 218/2005 del Gobierno de Andalucía está a disposición en nuestras oficinas para su consulta.
- Information, computer graphics and graphic documentation that appear in this brochure are merely indicative, have no contractual value and are experimental due to technical, legal or initiative requirements of the Project Management. The gardening, decoration and furniture are merely decorative and not binding. The other information referred to in R.D. 218/2005 of the Government of Andalucía, is available in our offices for consultation.

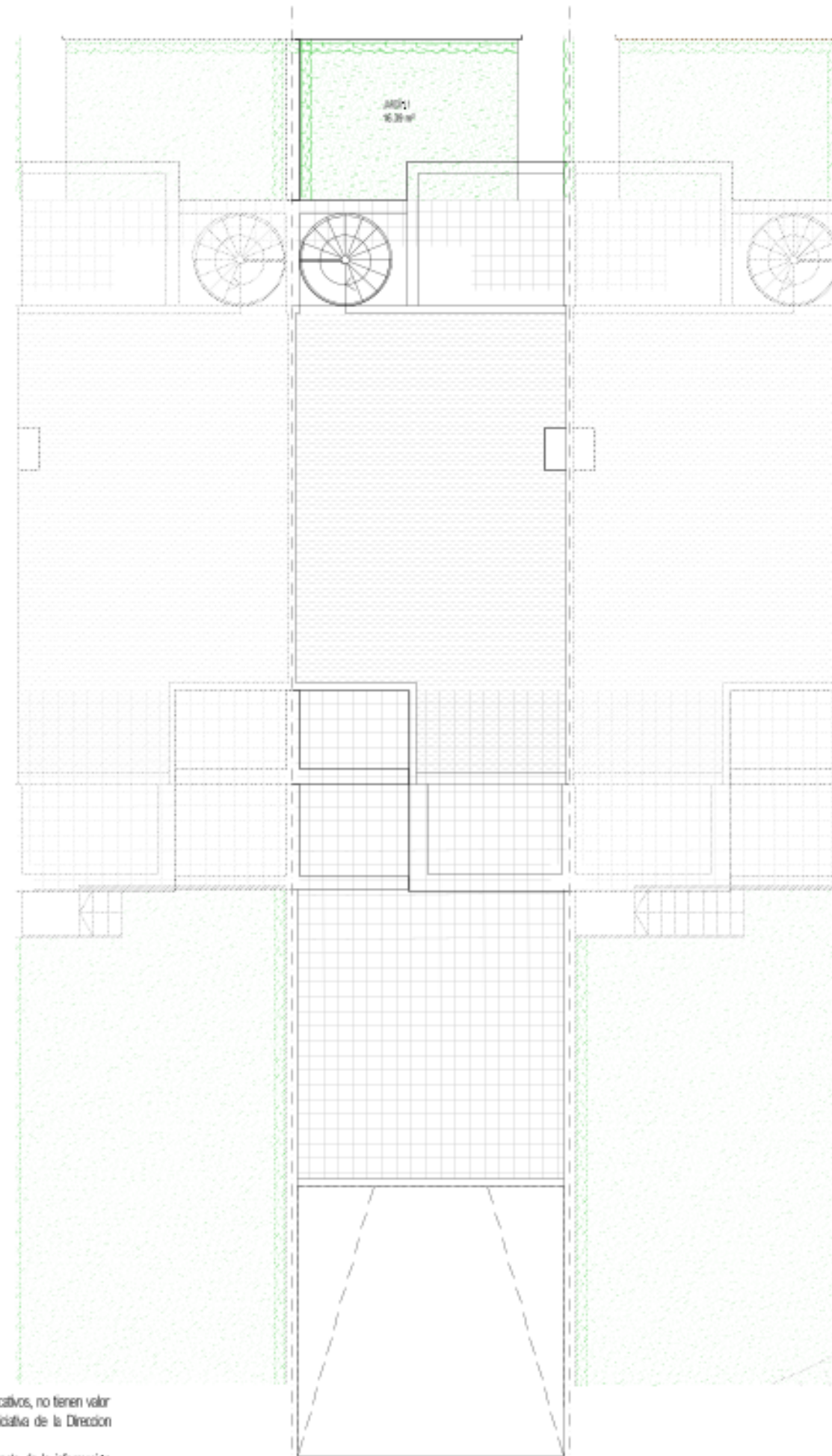

PLANTA CUBIERTA

PARCELA 25

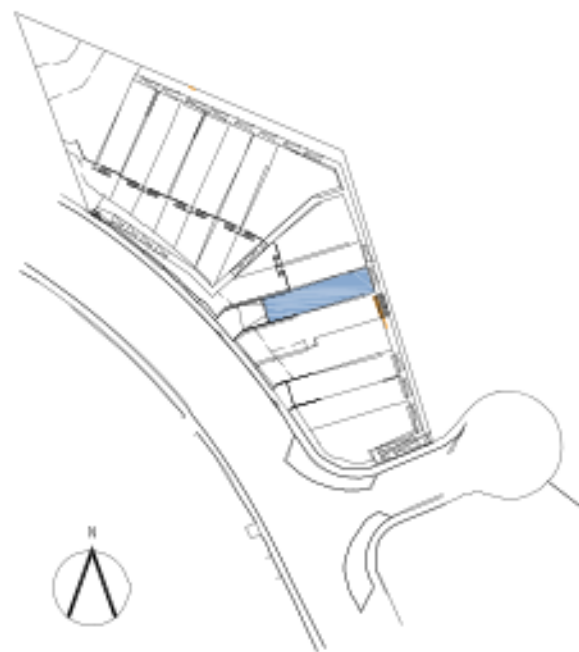

SUPERFICIES CONSTRUIDAS

Sup. Vivienda	123,66 m ²
Sup. Sótano	43,80 m ²
Sup. Solarium	54,47 m ²
Sup. Terraza	78,75 m ²
Sup. Jardín	16,39 m ²

SUPERFICIES ÚTILES

Sup. Vivienda	100,49 m ²
Sup. Sótano	38,61 m ²

SUPERFICIE BOJA

Sup. Útil	110,54 m ²
Sup. Construida	136,03 m ²

VIVIENDA 06 TIPO A PLANTA SÓTANO Y PLANTA BAJA

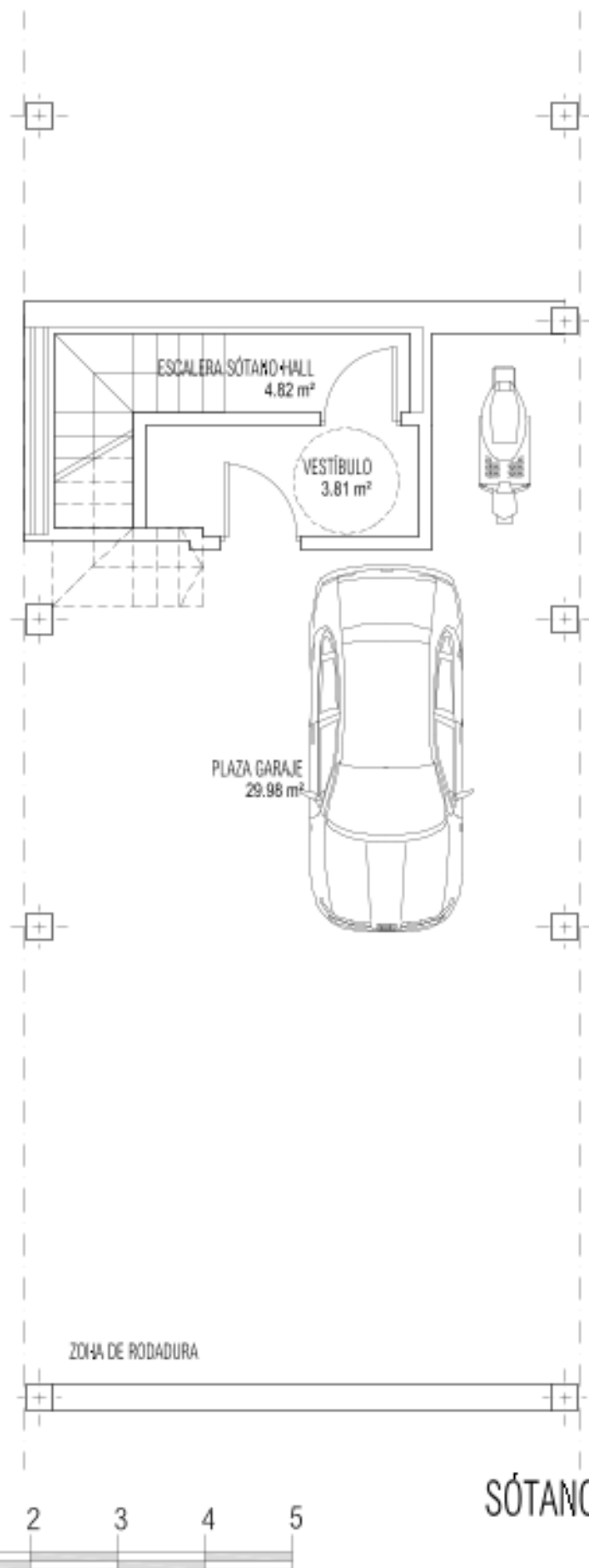

SÓTANO

ESCALA GRÁFICA

- La información y material gráfico que aparecen en este documento son meramente indicativos, no tienen valor contractual y podrán experimentar variaciones por exigencias técnicas, legales o a iniciativa de la Dirección Facultativa.
La jardinería, decoración y mobiliario son meramente decorativos y no vinculantes. El resto de la información referida al R.D. 218/2006 del Gobierno de Andalucía está a disposición en nuestras oficinas para su consulta.

- Information, computer graphics and graphic documentation that appear in this brochure are merely indicative, have no contractual value and are experimental due to technical, legal or initiative requirements of the Project Management.
The gardening, decoration and furniture are merely decorative and not binding. The other information referred to in R.D. 218/2006 of the Government of Andalucía, is available in our offices for consultation.

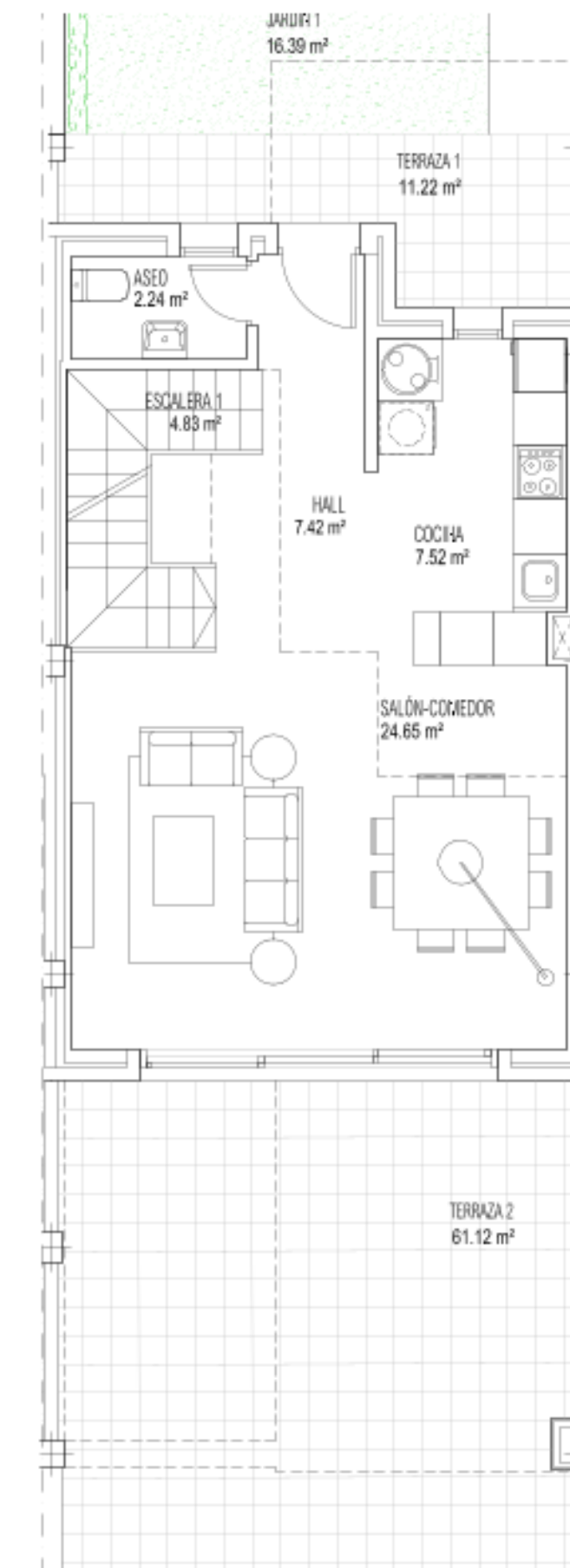

PLANTA BAJA



GOLDEN VIEW II
BAHIA DE LAS ROCAS
Quiet Living

PARCELA 25

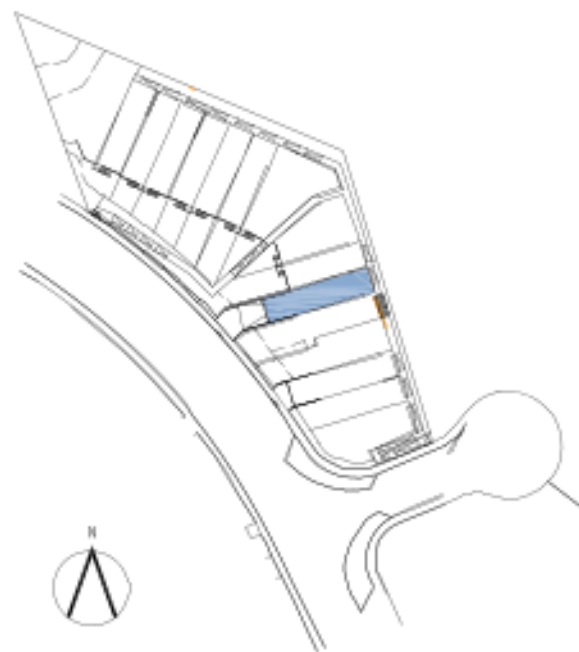

SUPERFICIES CONSTRUIDAS

Sup. Vivienda	123,66 m ²
Sup. Sótano	43,80 m ²
Sup. Solarium	54,47 m ²
Sup. Terraza	78,75 m ²
Sup. Jardín	16,39 m ²

SUPERFICIES ÚTILES

Sup. Vivienda	100,49 m ²
Sup. Sótano	38,61 m ²

SUPERFICIE BOJA

Sup. Útil	110,54 m ²
Sup. Construida	136,03 m ²

VIVIENDA 06 TIPO A PLANTA PRIMERA Y PLANTA SEGUNDA

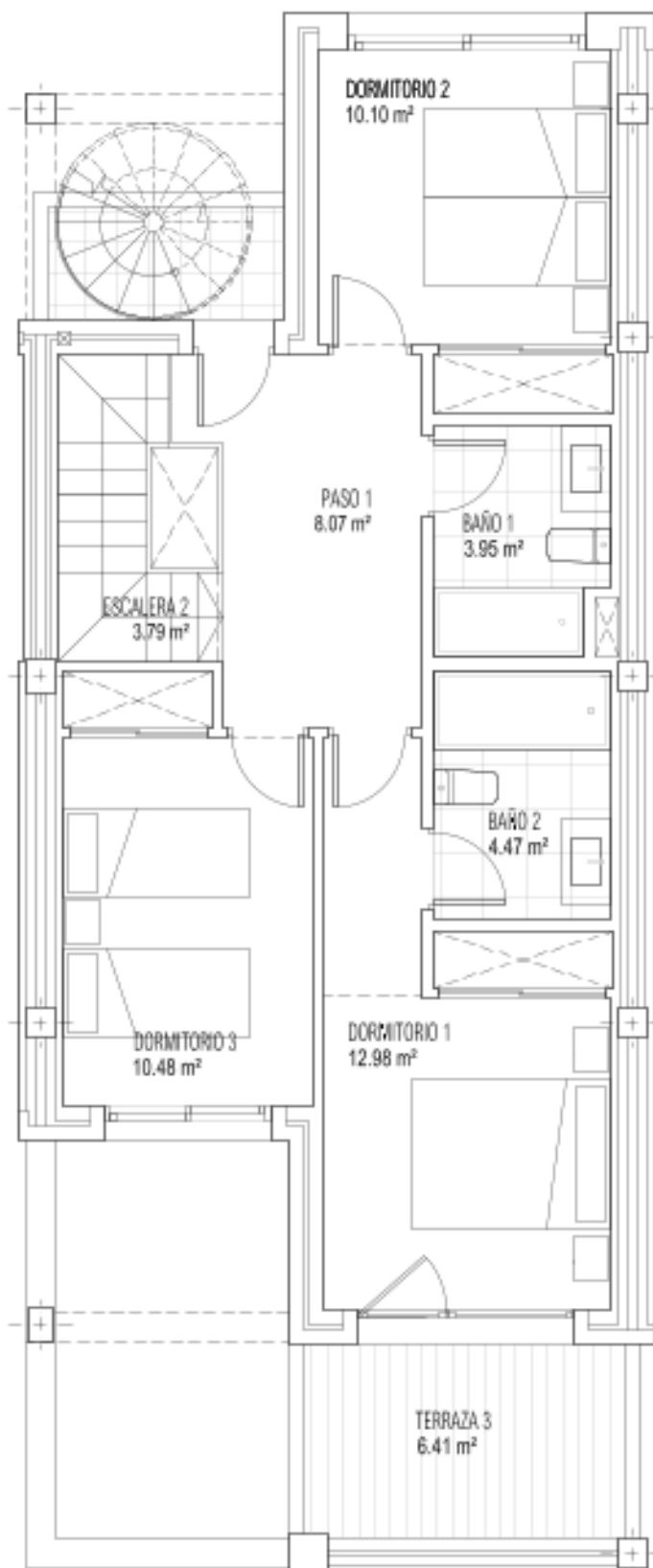

PLANTA PRIMERA

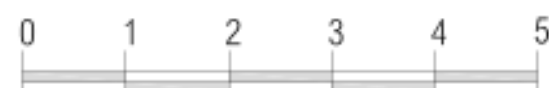

ESCALA GRÁFICA

- La información y material gráfico que aparecen en este documento son meramente indicativos, no tienen valor contractual y podrán experimentar variaciones por exigencias técnicas, legales o a iniciativa de la Dirección Facultativa.
La jardinería, decoración y mobiliario son meramente decorativos y no vinculantes. El resto de la información referida al R.D. 218/2006 del Gobierno de Andalucía está a disposición en nuestras oficinas para su consulta.

- Information, computer graphics and graphic documentation that appear in this brochure are merely indicative, have no contractual value and are experimental due to technical, legal or initiative requirements of the Project Management.
The gardening, decoration and furniture are merely decorative and not binding. The other information referred to in R.D. 218/2006 of the Government of Andalucía, is available in our offices for consultation.



PLANTA SEGUNDA



GOLDEN VIEW II
BAHIA DE LAS ROCAS
Quiet Living

PARCELA 25



SUPERFICIES CONSTRUIDAS

Sup. Vivienda	123,66 m ²
Sup. Sotano	43,80 m ²
Sup. Solarium	54,47 m ²
Sup. Terraza	43,58 m ²
Sup. Jardín	96,96 m ²

SUPERFICIES ÚTILES

Sup. Vivienda	100,49 m ²
Sup. Sotano	38,61 m ²

SUPERFICIE BOJA

Sup. Útil	110,54 m ²
Sup. Construida	136,03 m ²

VIVIENDA 07
TIPO A

PLANTA CUBIERTA

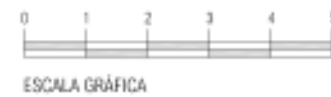

- La información y material gráfico que aparecen en este documento son meramente indicativos, no tienen valor contractual y podrán experimentar variaciones por exigencias técnicas, legales o a iniciativa de la Dirección Facultativa. La jardinería, decoración y mobiliario son meramente decorativos y no vinculantes. El resto de la información referida al R.D. 218/2005 del Gobierno de Andalucía está a disposición en nuestras oficinas para su consulta.
- Information, computer graphics and graphic documentation that appear in this brochure are merely indicative, have no contractual value and are experimental due to technical, legal or initiative requirements of the Project Management. The gardening, decoration and furniture are merely decorative and not binding. The other information referred to in R.D. 218/2005 of the Government of Andalucía, is available in our offices for consultation.

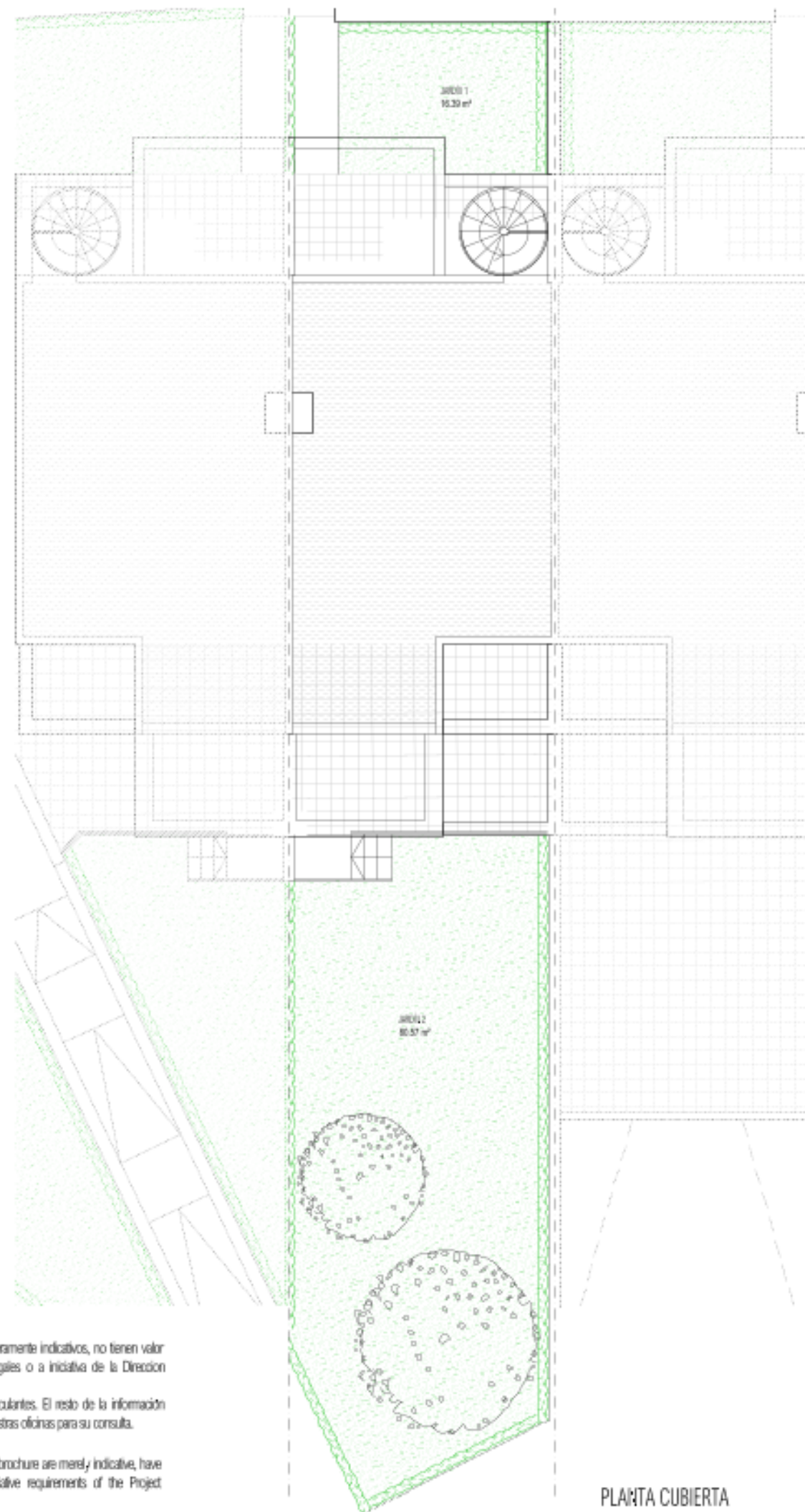

PLANTA CUBIERTA

PARCELA 25

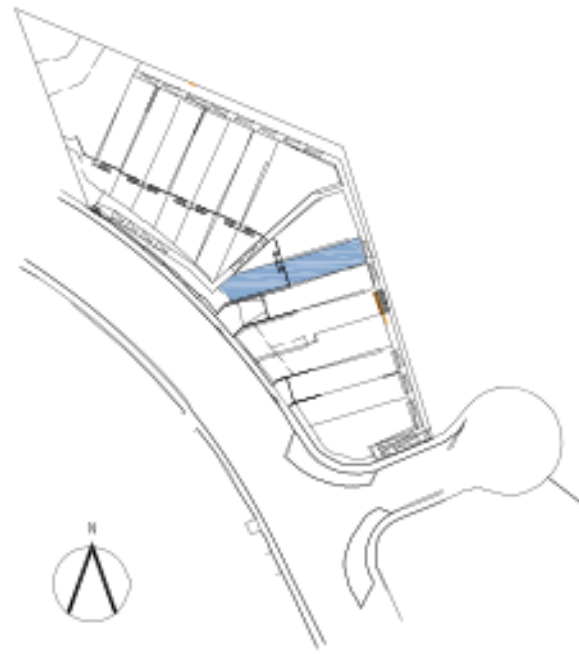

SUPERFICIES CONSTRUIDAS

Sup. Vivienda	123,66 m ²
Sup. Sótano	43,80 m ²
Sup. Solarium	54,47 m ²
Sup. Terraza	43,58 m ²
Sup. Jardín	96,96 m ²

SUPERFICIES ÚTILES

Sup. Vivienda	100,49 m ²
Sup. Sótano	38,61 m ²

SUPERFICIE BOJA

Sup. Útil	110,54 m ²
Sup. Construida	136,03 m ²

VIVIENDA 07 TIPO A PLANTA SÓTANO Y PLANTA BAJA

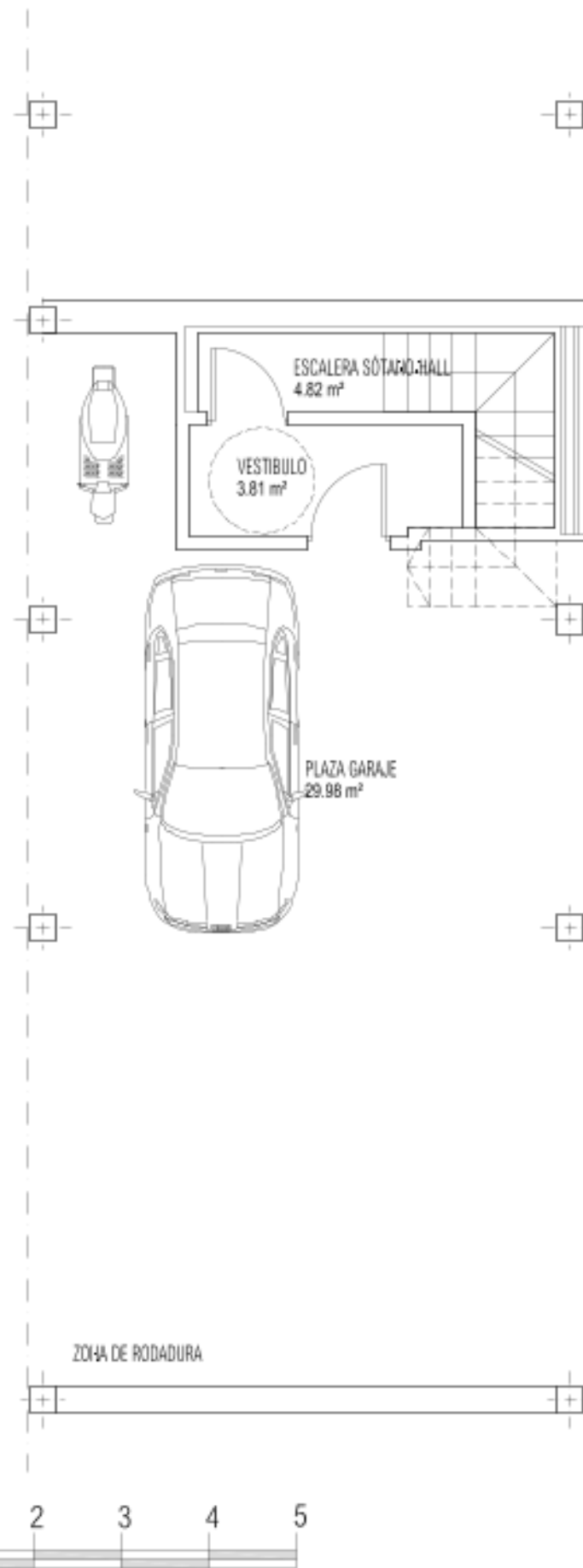

SÓTANO

ESCALA GRÁFICA

- La información y material gráfico que aparecen en este documento son meramente indicativos, no tienen valor contractual y podrán experimentar variaciones por exigencias técnicas, legales o a iniciativa de la Dirección Facultativa.
La jardinería, decoración y mobiliario son meramente decorativos y no vinculantes. El resto de la información referida al R.D. 218/2006 del Gobierno de Andalucía está a disposición en nuestras oficinas para su consulta.

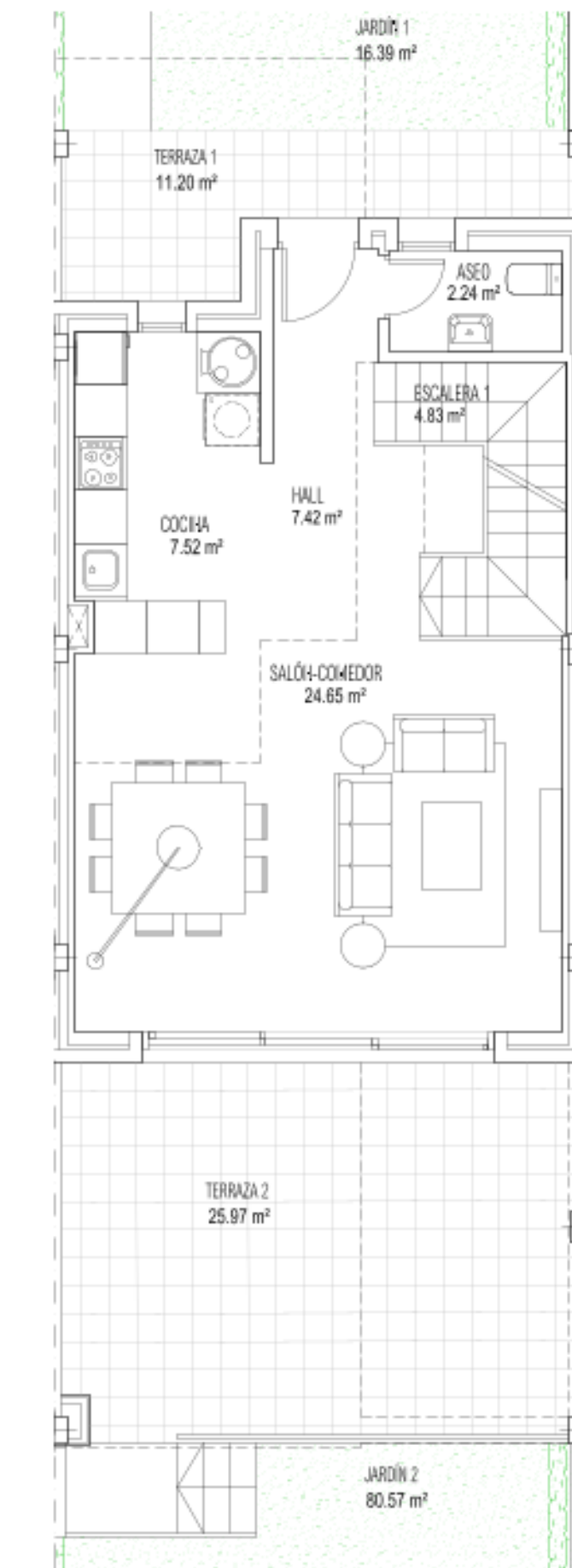

PLANTA BAJA



GOLDEN VIEW II
BAHIA DE LAS ROCAS
Quiet Living

- Information, computer graphics and graphic documentation that appear in this brochure are merely indicative, have no contractual value and are experimental due to technical, legal or initiative requirements of the Project Management.
The gardening, decoration and furniture are merely decorative and not binding. The other information referred to in R.D. 218/2006 of the Government of Andalucía, is available in our offices for consultation.

PARCELA 25

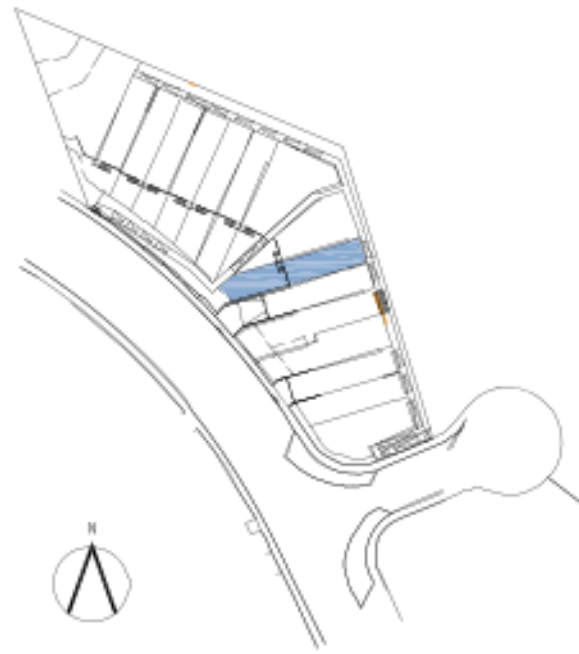

SUPERFICIES CONSTRUIDAS

Sup. Vivienda	123,66 m ²
Sup. Sótano	43,80 m ²
Sup. Solarium	54,47 m ²
Sup. Terraza	43,58 m ²
Sup. Jardín	96,96 m ²

SUPERFICIES ÚTILES

Sup. Vivienda	100,49 m ²
Sup. Sótano	38,61 m ²

SUPERFICIE BOJA

Sup. Útil	110,54 m ²
Sup. Construida	136,03 m ²

VIVIENDA 07 TIPO A PLANTA PRIMERA Y PLANTA SEGUNDA

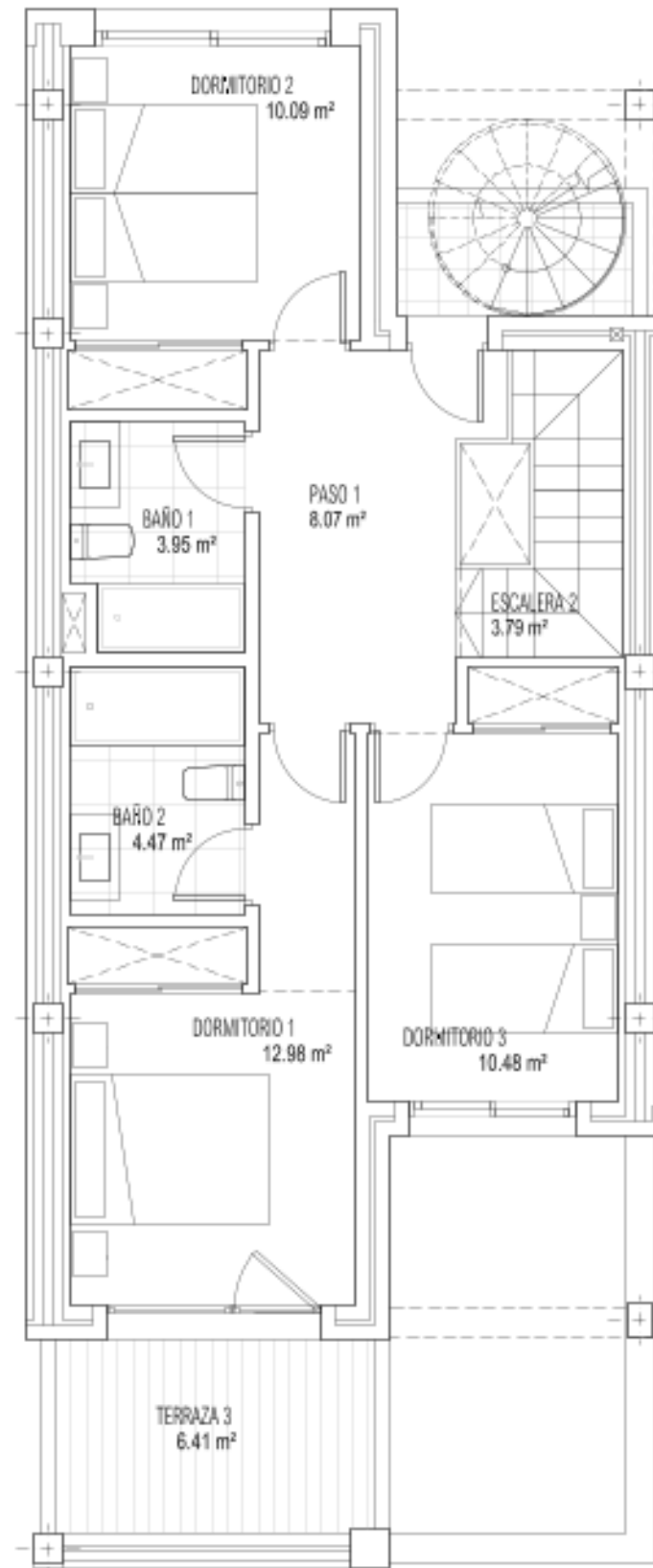

PLANTA PRIMERA



PLANTA SEGUNDA

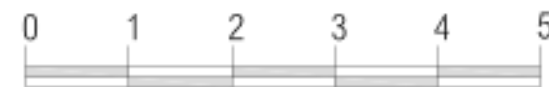

ESCALA GRÁFICA

- La información y material gráfico que aparecen en este documento son meramente indicativos, no tienen valor contractual y podrán experimentar variaciones por exigencias técnicas, legales o a iniciativa de la Dirección Facultativa.
La jardinería, decoración y mobiliario son meramente decorativos y no vinculantes. El resto de la información referida al R.D. 218/2006 del Gobierno de Andalucía está a disposición en nuestras oficinas para su consulta.

- Information, computer graphics and graphic documentation that appear in this brochure are merely indicative, have no contractual value and are experimental due to technical, legal or initiative requirements of the Project Management.
The gardening, decoration and furniture are merely decorative and not binding. The other information referred to in R.D. 218/2006 of the Government of Andalucía, is available in our offices for consultation.



PARCELA 25



SUPERFICIES CONSTRUIDAS

Sup. Vivienda	127,24 m ²
Sup. Sotano	44,87 m ²
Sup. Solarium	54,27 m ²
Sup. Terraza	71,91 m ²
Sup. Jardín	73,95 m ²

SUPERFICIES ÚTILES

Sup. Vivienda	100,52 m ²
Sup. Sotano	38,50 m ²

SUPERFICIE BOJA

Sup. Util	110,57 m ²
Sup. Construida	139,96 m ²

VIVIENDA 08
TIPO A1

PLANTA CUBIERTA

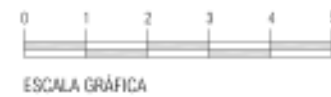

- La información y material gráfico que aparecen en este documento son meramente indicativos, no tienen valor contractual y podrán experimentar variaciones por exigencias técnicas, legales o a iniciativa de la Dirección Facultativa.
La jardinería, decoración y mobiliario son meramente decorativos y no vinculantes. El resto de la información referida al R.D. 218/2005 del Gobierno de Andalucía está a disposición en nuestras oficinas para su consulta.
- Information, computer graphics and graphic documentation that appear in this brochure are merely indicative, have no contractual value and are experimental due to technical, legal or initiative requirements of the Project Management.
The gardening, decoration and furniture are merely decorative and not binding. The other information referred to in R.D. 218/2005 of the Government of Andalucía, is available in our offices for consultation.

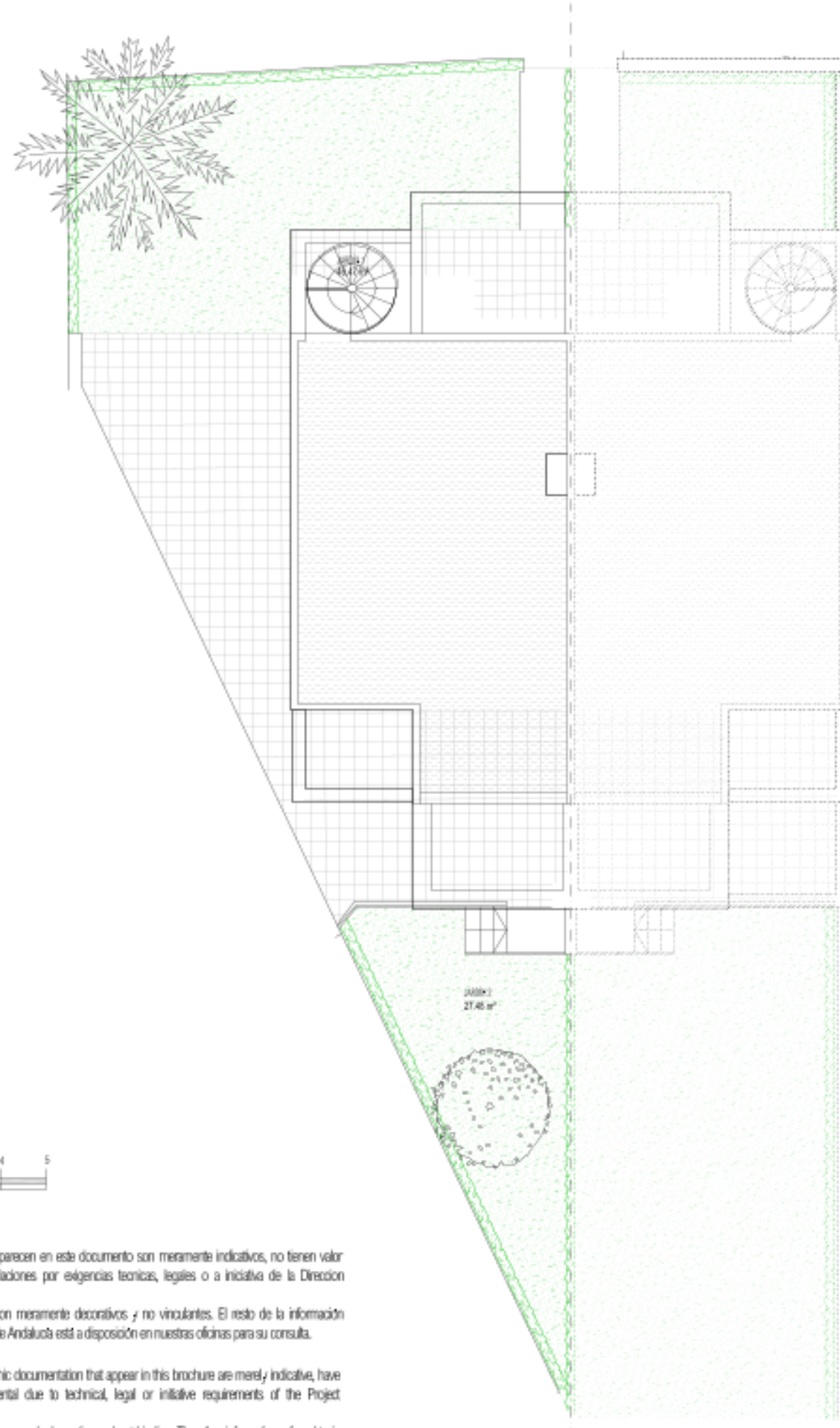

PLANTA CUBIERTA

PARCELA 25



SUPERFICIES CONSTRUIDAS

Sup. Vivienda	127,24 m ²
Sup. Sótano	44,87 m ²
Sup. Solarium	54,27 m ²
Sup. Terraza	71,91 m ²
Sup. Jardín	73,95 m ²

SUPERFICIES ÚTILES

Sup. Vivienda	100,52 m ²
Sup. Sótano	38,50 m ²

SUPERFICIE BOJA

Sup. Útil	110,57 m ²
Sup. Construida	139,96 m ²

VIVIENDA 08 TIPO A1 PLANTA SÓTANO Y PLANTA BAJA

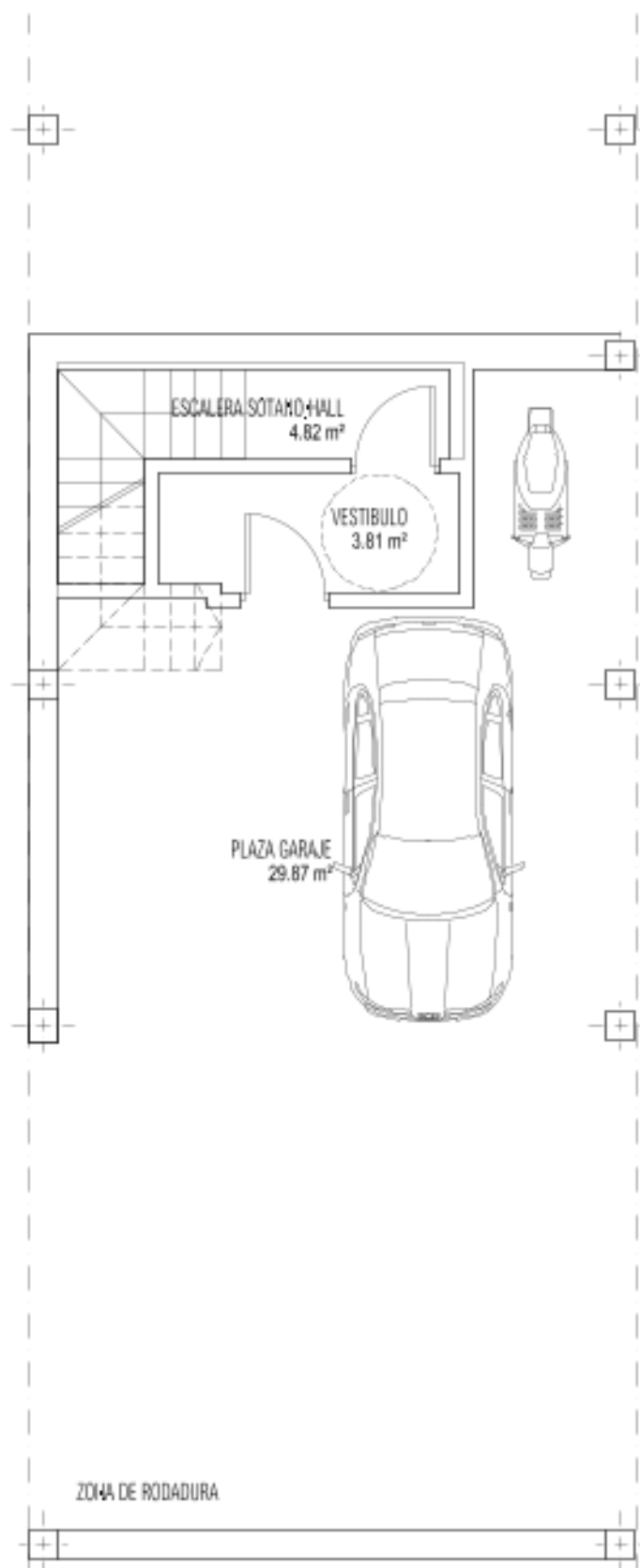

SÓTANO



ESCALA GRÁFICA

- La información y material gráfico que aparecen en este documento son meramente indicativos, no tienen valor contractual y podrán experimentar variaciones por exigencias técnicas, legales o a iniciativa de la Dirección Facultativa. La jardinería, decoración y mobiliario son meramente decorativos y no vinculantes. El resto de la información referida al R.D. 218/2006 del Gobierno de Andalucía está a disposición en nuestras oficinas para su consulta.

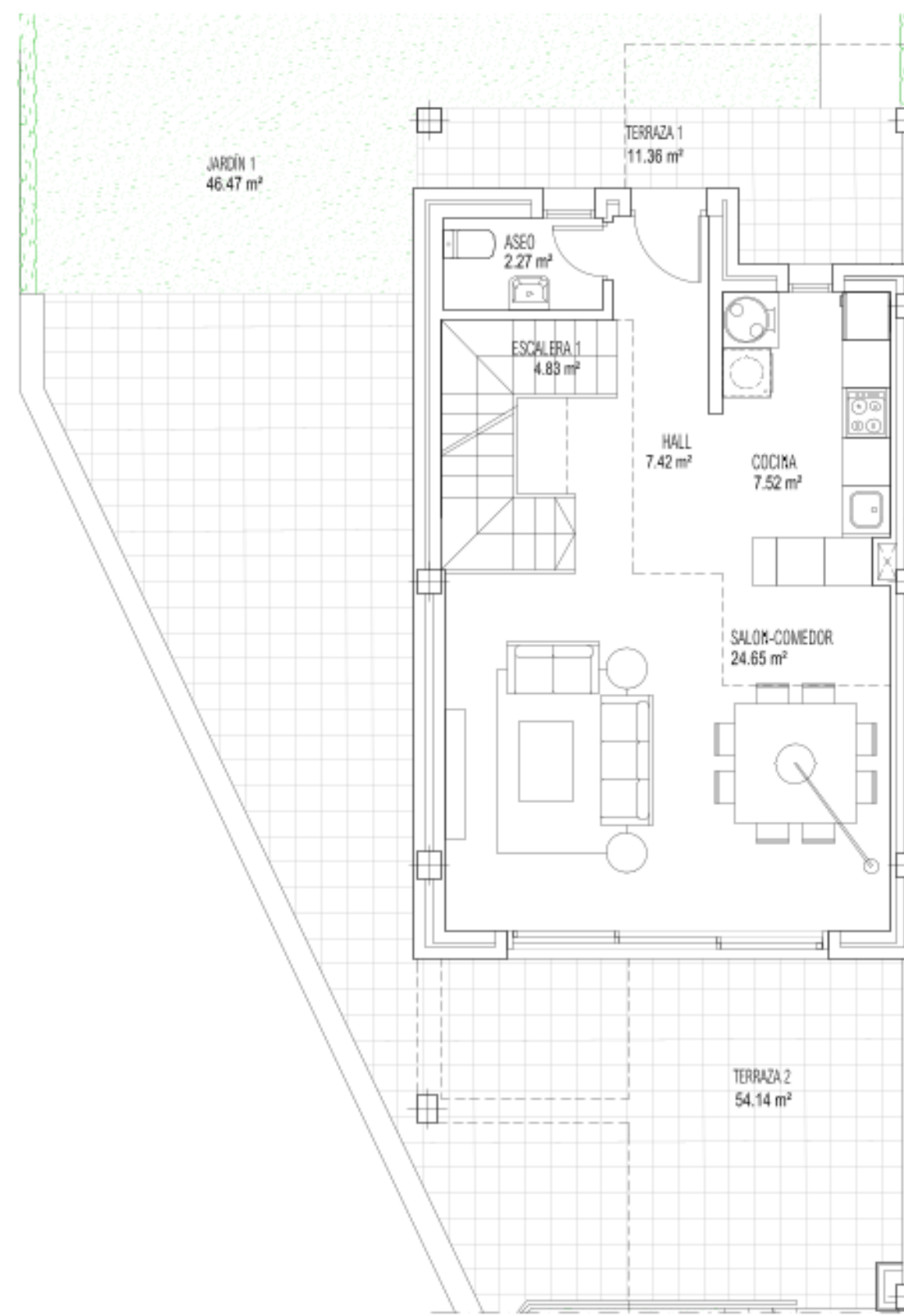

JARDÍN 2
27,48 m²

PLANTA BAJA

- Information, computer graphics and graphic documentation that appear in this brochure are merely indicative, have no contractual value and are experimental due to technical, legal or initiative requirements of the Project Management. The gardening, decoration and furniture are merely decorative and not binding. The other information referred to in R.D. 218/2006 of the Government of Andalucía, is available in our offices for consultation.



PARCELA 25

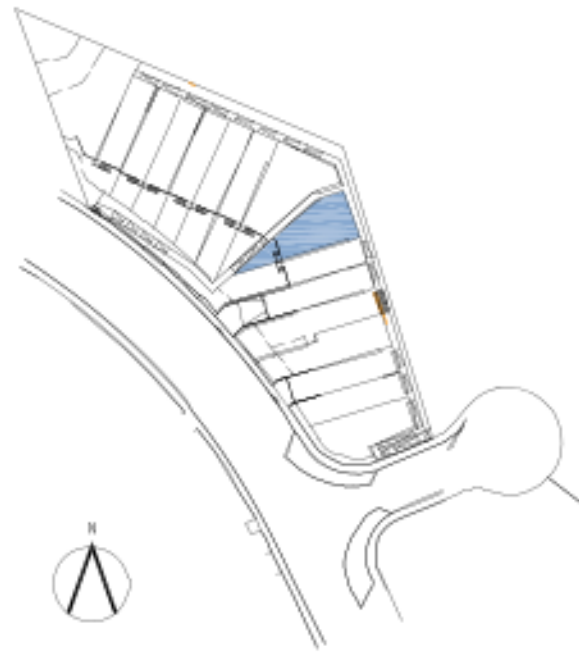

SUPERFICIES CONSTRUIDAS

Sup. Vivienda	127,24 m ²
Sup. Sótano	44,87 m ²
Sup. Solarium	54,27 m ²
Sup. Terraza	71,91 m ²
Sup. Jardín	73,95 m ²

SUPERFICIES ÚTILES

Sup. Vivienda	100,52 m ²
Sup. Sótano	38,50 m ²

SUPERFICIE BOJA

Sup. Útil	110,57 m ²
Sup. Construida	139,96 m ²

VIVIENDA 08 TIPO A1 PLANTA PRIMERA Y PLANTA SEGUNDA

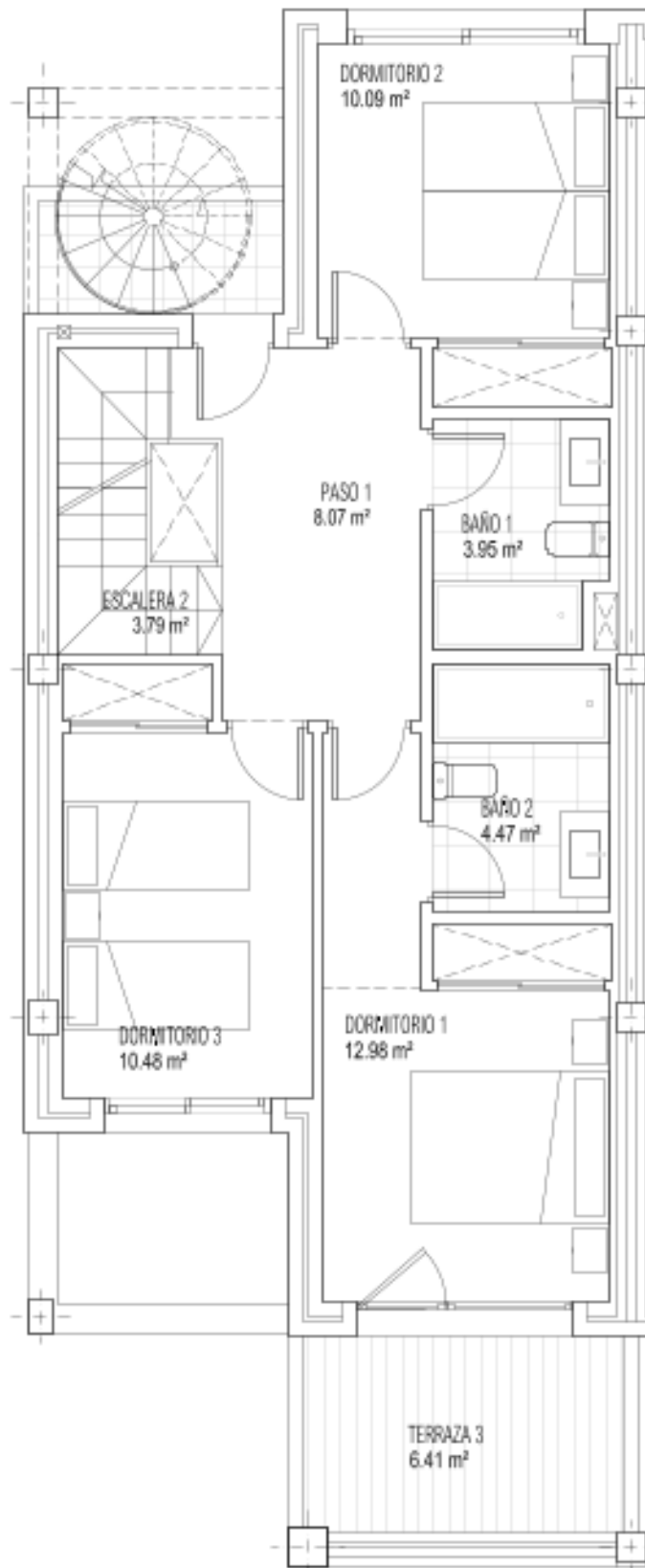

PLANTA PRIMERA

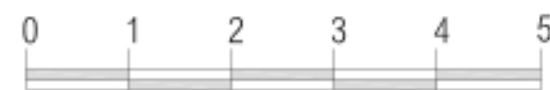

ESCALA GRÁFICA

- La información y material gráfico que aparecen en este documento son meramente indicativos, no tienen valor contractual y podrán experimentar variaciones por exigencias técnicas, legales o a iniciativa de la Dirección Facultativa.
La jardinería, decoración y mobiliario son meramente decorativos y no vinculantes. El resto de la información referida al R.D. 218/2006 del Gobierno de Andalucía está a disposición en nuestras oficinas para su consulta.

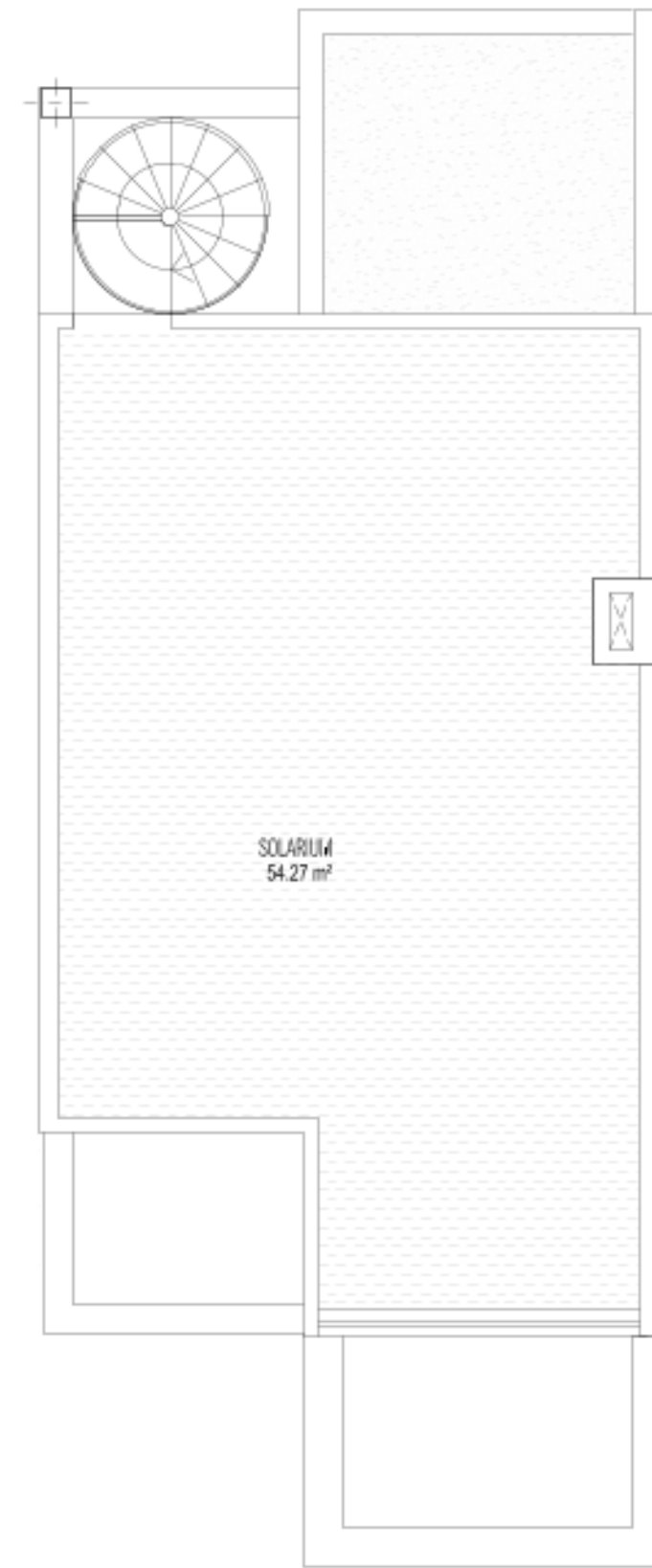

PLANTA SEGUNDA



GOLDEN VIEW II
BAHIA DE LAS ROCAS
Quiet Living

- Information, computer graphics and graphic documentation that appear in this brochure are merely indicative, have no contractual value and are experimental due to technical, legal or initiative requirements of the Project Management.
The gardening, decoration and furniture are merely decorative and not binding. The other information referred to in R.D. 218/2006 of the Government of Andalucía, is available in our offices for consultation.

PARCELA 25



SUPERFICIES CONSTRUIDAS

Sup. Vivienda	127,24 m ²
Sup. Sotano	44,87 m ²
Sup. Solarium	54,47 m ²
Sup. Terraza	90,20 m ²
Sup. Jardín	119,36 m ²

SUPERFICIES ÚTILES

Sup. Vivienda	100,49 m ²
Sup. Sotano	38,61 m ²

SUPERFICIE BOJA

Sup. Útil	110,54 m ²
Sup. Construida	139,96 m ²

VIVIENDA 09
TIPO B1

PLANTA CUBIERTA

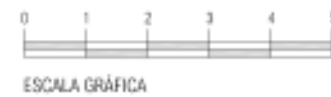

- La información y material gráfico que aparecen en este documento son meramente indicativos, no tienen valor contractual y podrán experimentar variaciones por exigencias técnicas, legales o a iniciativa de la Dirección Facultativa.
La jardinería, decoración y mobiliario son meramente decorativos y no vinculantes. El resto de la información referida al R.D. 218/2005 del Gobierno de Andalucía está a disposición en nuestras oficinas para su consulta.
- Information, computer graphics and graphic documentation that appear in this brochure are merely indicative, have no contractual value and are experimental due to technical, legal or initiative requirements of the Project Management.
The gardening, decoration and furniture are merely decorative and not binding. The other information referred to in R.D. 218/2005 of the Government of Andalucía, is available in our offices for consultation.

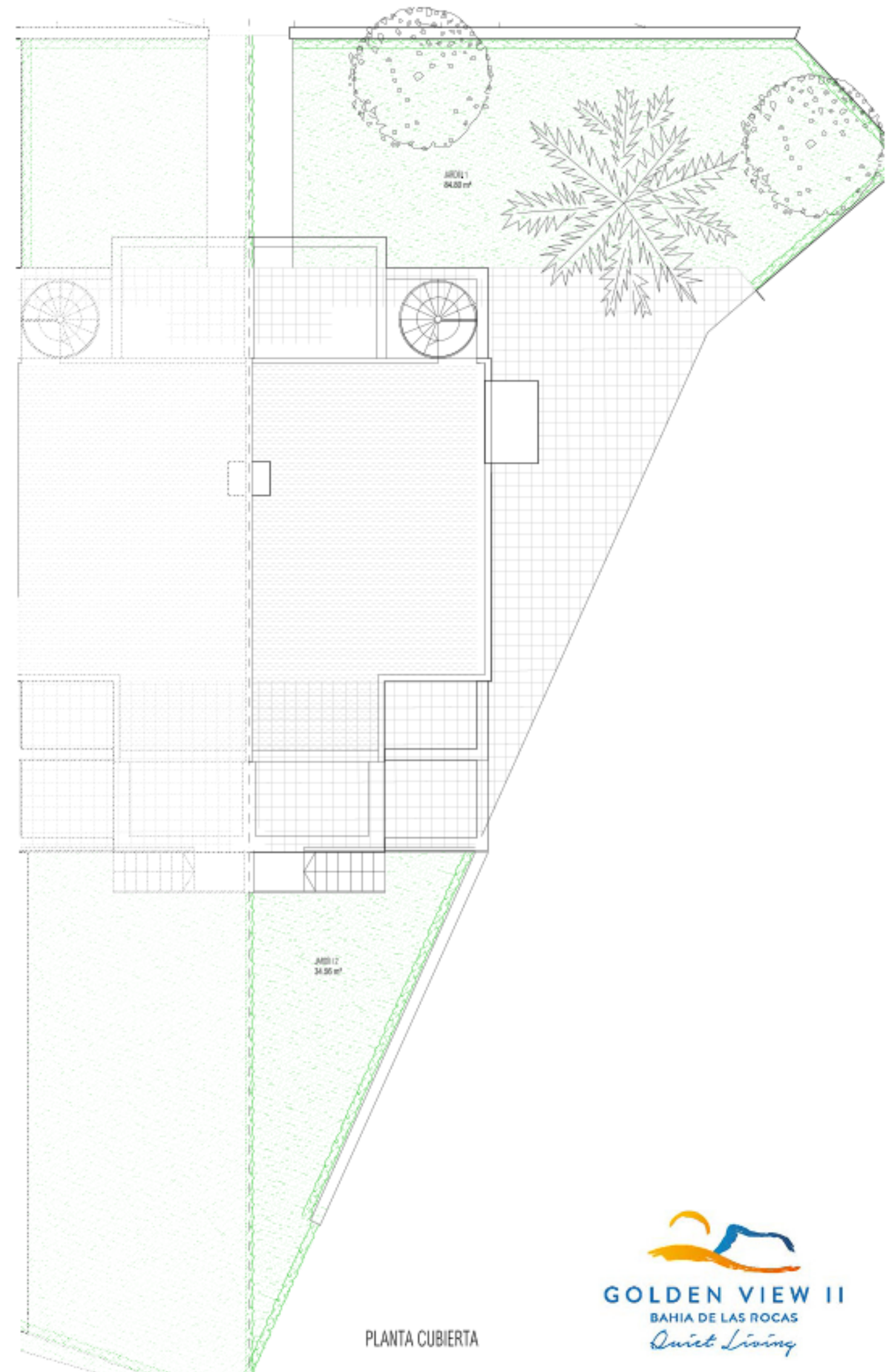

PLANTA CUBIERTA

PARCELA 25

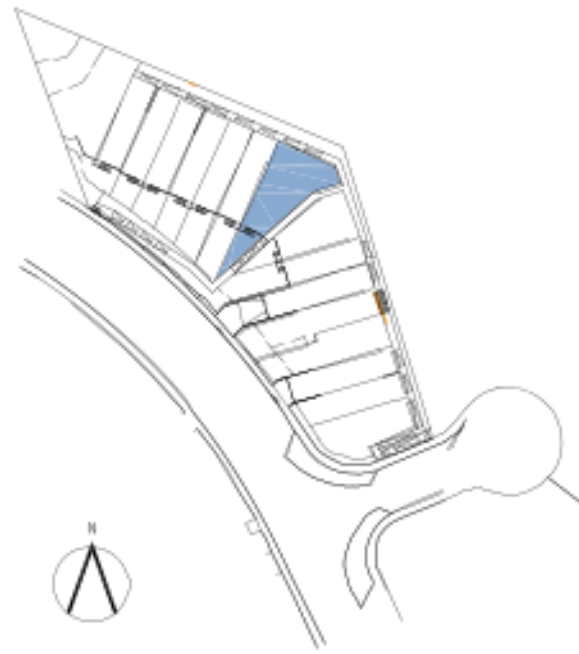

SUPERFICIES CONSTRUIDAS

Sup. Vivienda	127,24 m ²
Sup. Sótano	44,87 m ²
Sup. Solarium	54,47 m ²
Sup. Terraza	90,20 m ²
Sup. Jardín	119,36 m ²

SUPERFICIES ÚTILES

Sup. Vivienda	100,49 m ²
Sup. Sótano	38,61 m ²

SUPERFICIE BOJA

Sup. Útil	110,54 m ²
Sup. Construida	139,96 m ²

VIVIENDA 09 TIPO B1 PLANTA SÓTANO Y PLANTA BAJA

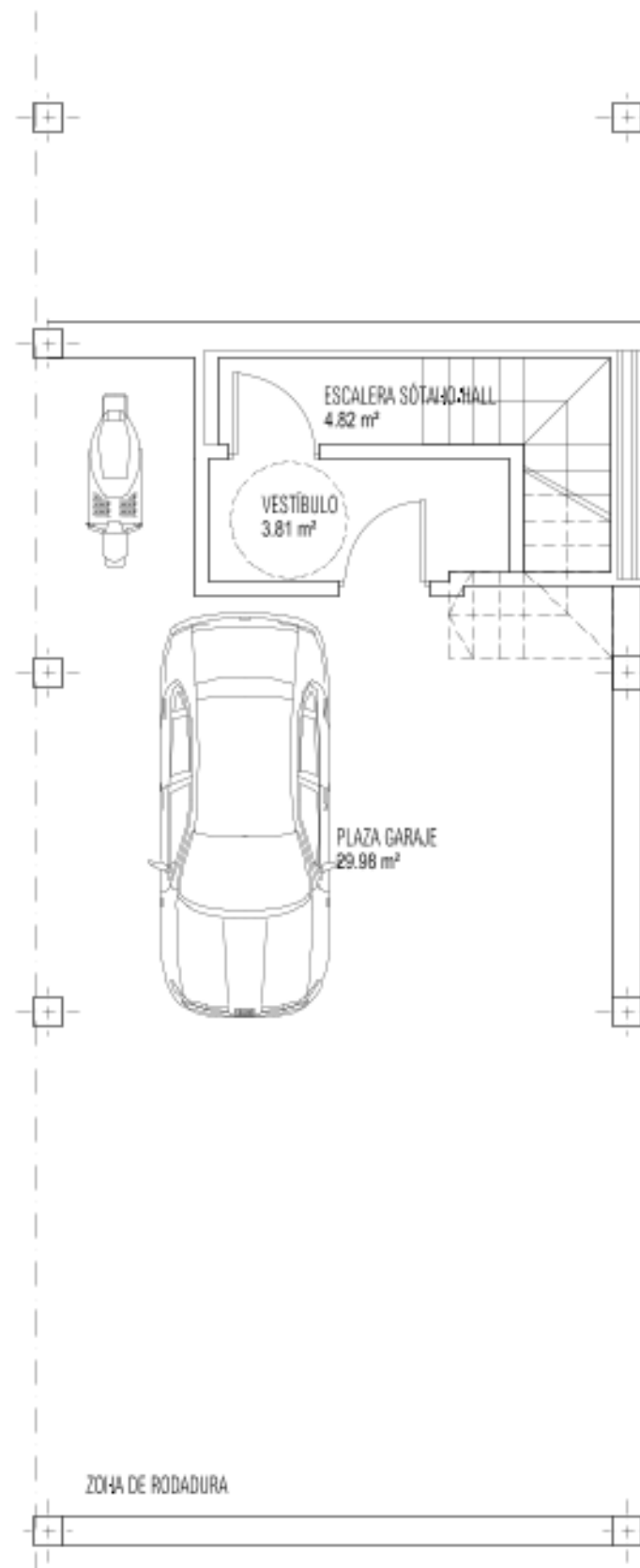

SÓTANO

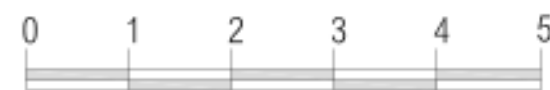

ESCALA GRÁFICA

- La información y material gráfico que aparecen en este documento son meramente indicativos, no tienen valor contractual y podrán experimentar variaciones por exigencias técnicas, legales o a iniciativa de la Dirección Facultativa.
La jardinería, decoración y mobiliario son meramente decorativos y no vinculantes. El resto de la información referida al R.D. 218/2006 del Gobierno de Andalucía está a disposición en nuestras oficinas para su consulta.

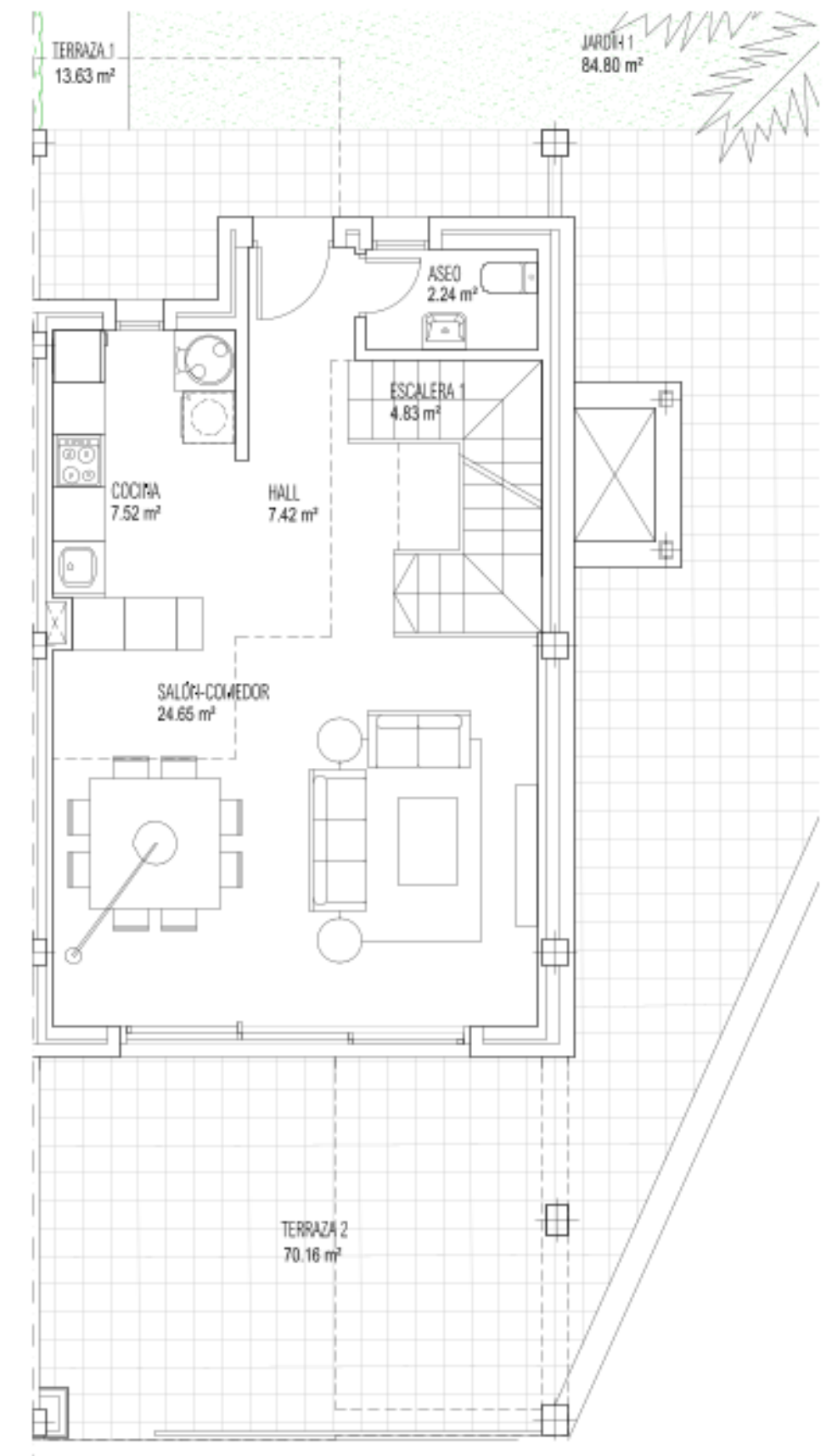

PLANTA BAJA

JARDÍN 2
34.56 m²

- Information, computer graphics and graphic documentation that appear in this brochure are merely indicative, have no contractual value and are experimental due to technical, legal or initiative requirements of the Project Management.
The gardening, decoration and furniture are merely decorative and not binding. The other information referred to in R.D. 218/2006 of the Government of Andalucía, is available in our offices for consultation.



PARCELA 25



SUPERFICIES CONSTRUIDAS

Sup. Vivienda	127,24 m ²
Sup. Sótano	44,87 m ²
Sup. Solarium	54,47 m ²
Sup. Terraza	90,20 m ²
Sup. Jardín	119,36 m ²

SUPERFICIES ÚTILES

Sup. Vivienda	100,49 m ²
Sup. Sótano	38,61 m ²

SUPERFICIE BOJA

Sup. Útil	110,54 m ²
Sup. Construida	139,96 m ²

VIVIENDA 09 TIPO B1 PLANTA PRIMERA Y PLANTA SEGUNDA

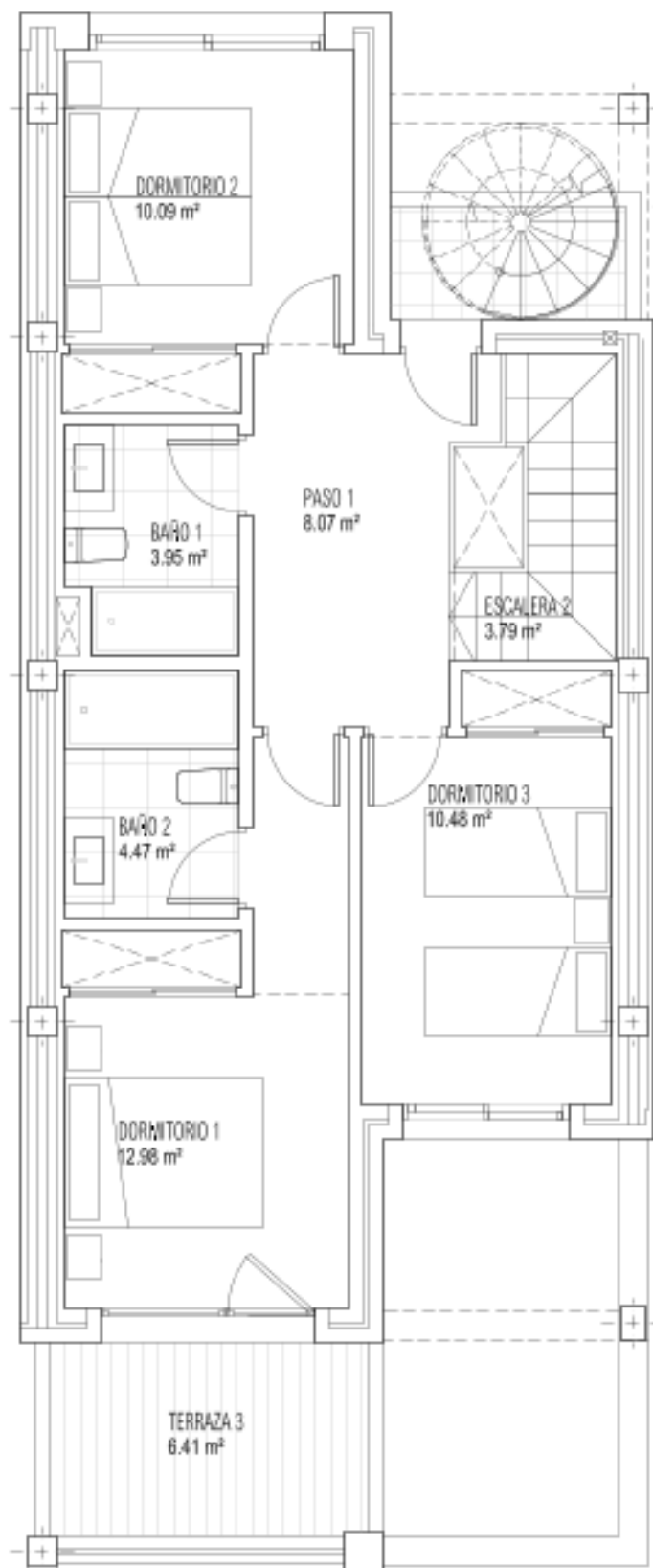

PLANTA PRIMERA



ESCALA GRÁFICA

- La información y material gráfico que aparecen en este documento son meramente indicativos, no tienen valor contractual y podrán experimentar variaciones por exigencias técnicas, legales o a iniciativa de la Dirección Facultativa.
La jardinería, decoración y mobiliario son meramente decorativos y no vinculantes. El resto de la información referida al R.D. 218/2006 del Gobierno de Andalucía está a disposición en nuestras oficinas para su consulta.



PLANTA SEGUNDA



- Information, computer graphics and graphic documentation that appear in this brochure are merely indicative, have no contractual value and are experimental due to technical, legal or initiative requirements of the Project Management.
The gardening, decoration and furniture are merely decorative and not binding. The other information referred to in R.D. 218/2006 of the Government of Andalucía, is available in our offices for consultation.

PARCELA 25

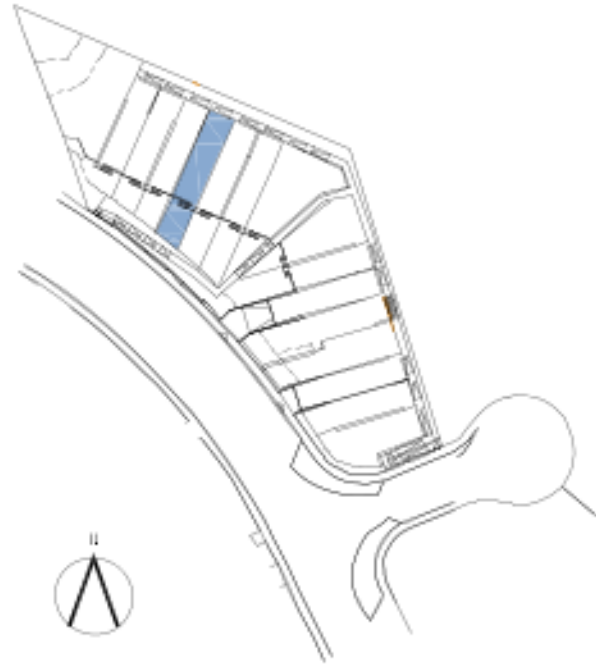

SUPERFICIES CONSTRUIDAS

Sup. Vivienda	123,66 m ²
Sup. Sotano	43,80 m ²
Sup. Solarium	54,47 m ²
Sup. Terraza	46,32 m ²
Sup. Jardín	78,44 m ²

SUPERFICIES ÚTILES

Sup. Vivienda	100,49 m ²
Sup. Sotano	38,61 m ²

SUPERFICIE BOJA

Sup. Útil	110,54 m ²
Sup. Construida	136,03 m ²

VIVIENDA 12 TIPO B

PLANTA CUBIERTA

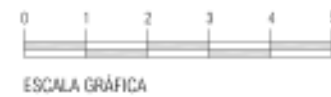

- La información y material gráfico que aparecen en este documento son meramente indicativos, no tienen valor contractual y podrán experimentar variaciones por exigencias técnicas, legales o a iniciativa de la Dirección Facultativa. La jardinería, decoración y mobiliario son meramente decorativos y no vinculantes. El resto de la información referida al R.D. 218/2005 del Gobierno de Andalucía está a disposición en nuestras oficinas para su consulta.
- Information, computer graphics and graphic documentation that appear in this brochure are merely indicative, have no contractual value and are experimental due to technical, legal or initiative requirements of the Project Management. The gardening, decoration and furniture are merely decorative and not binding. The other information referred to in R.D. 218/2005 of the Government of Andalucía, is available in our offices for consultation.

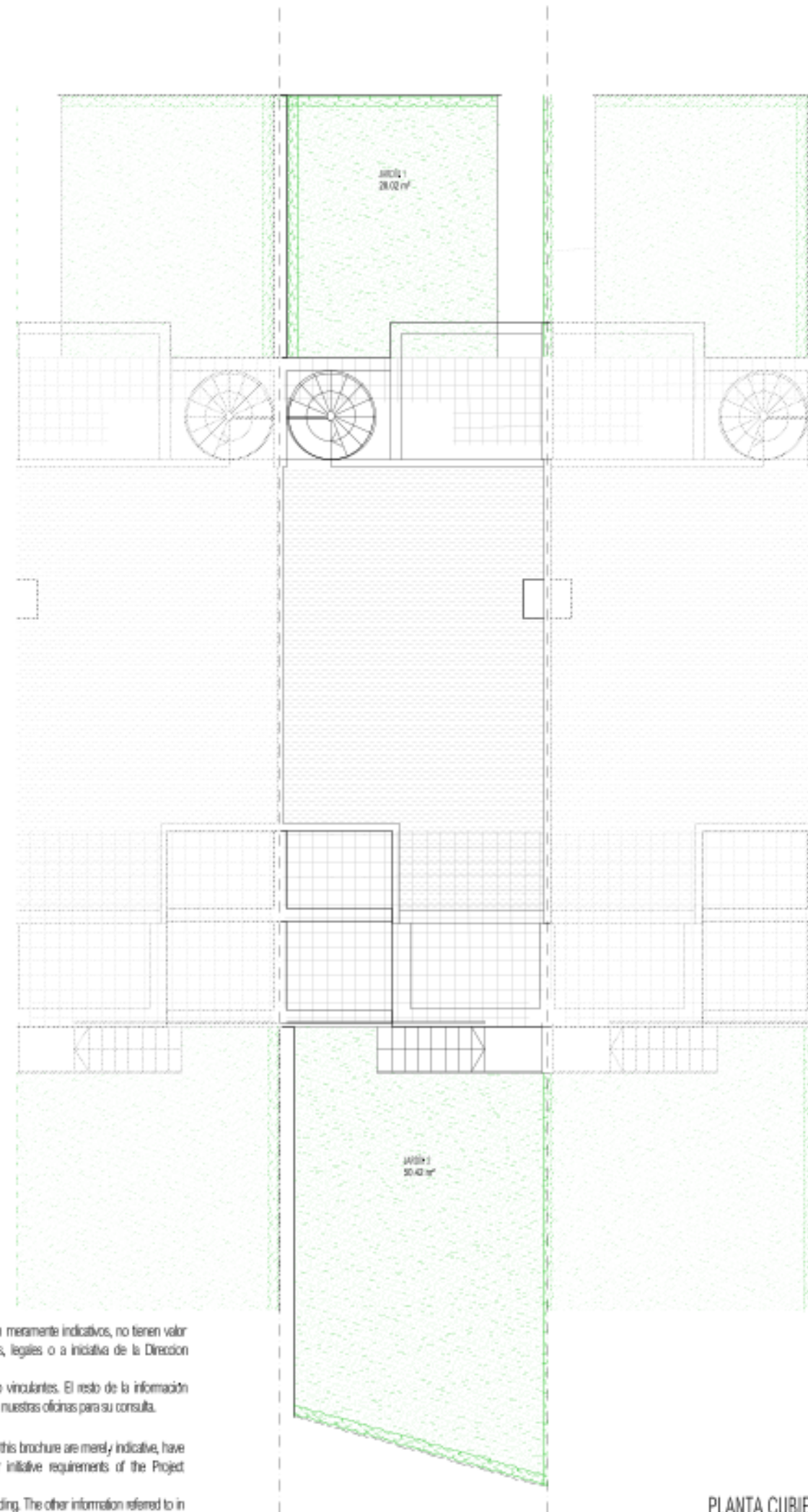

PLANTA CUBIERTA

PARCELA 25



SUPERFICIES CONSTRUIDAS

Sup. Vivienda	123,66 m ²
Sup. Sótano	43,80 m ²
Sup. Solarium	54,47 m ²
Sup. Terraza	46,32 m ²
Sup. Jardín	78,44 m ²

SUPERFICIES ÚTILES

Sup. Vivienda	100,49 m ²
Sup. Sótano	38,61 m ²

SUPERFICIE BOJA

Sup. Útil	110,54 m ²
Sup. Construida	136,03 m ²

VIVIENDA 12 TIPO B PLANTA SÓTANO Y PLANTA BAJA

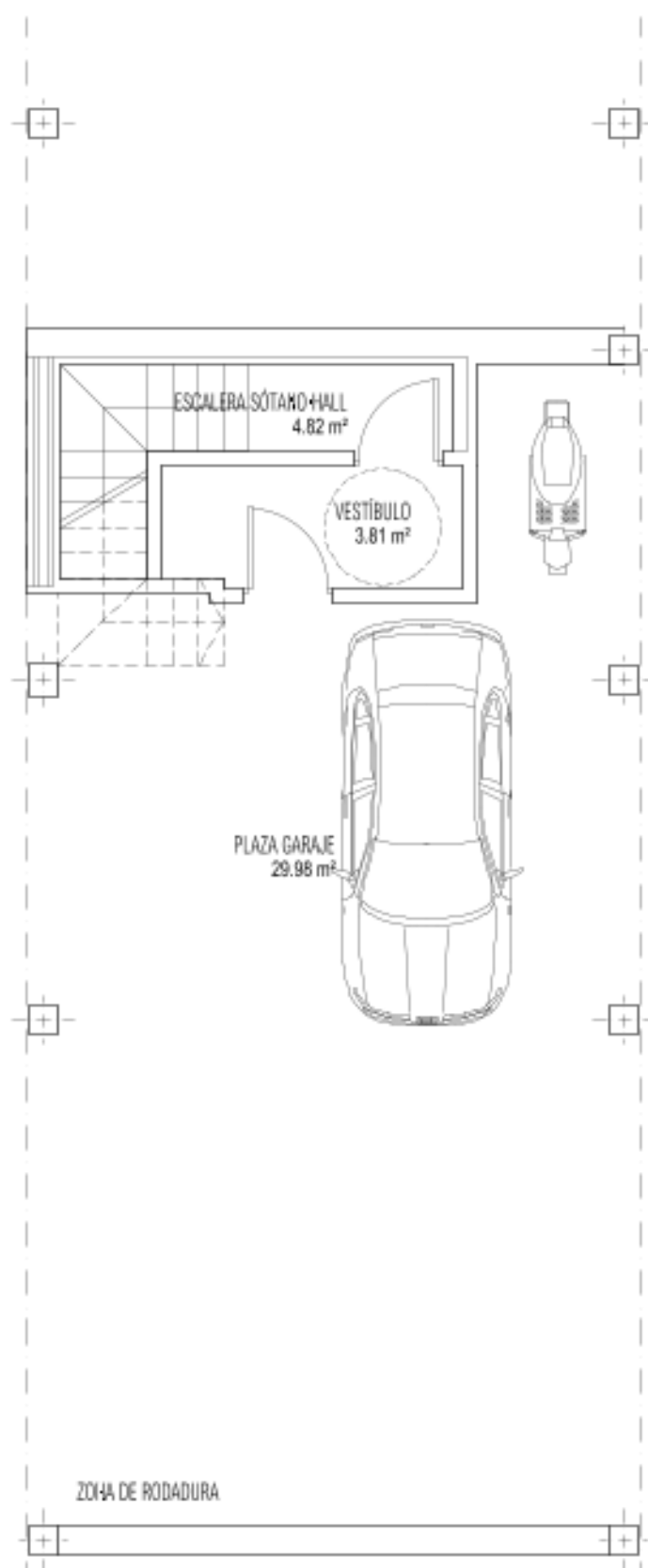

SÓTANO



ESCALA GRÁFICA

- La información y material gráfico que aparecen en este documento son meramente indicativos, no tienen valor contractual y podrán experimentar variaciones por exigencias técnicas, legales o a iniciativa de la Dirección Facultativa.
La jardinería, decoración y mobiliario son meramente decorativos y no vinculantes. El resto de la información referida al R.D. 218/2006 del Gobierno de Andalucía está a disposición en nuestras oficinas para su consulta.

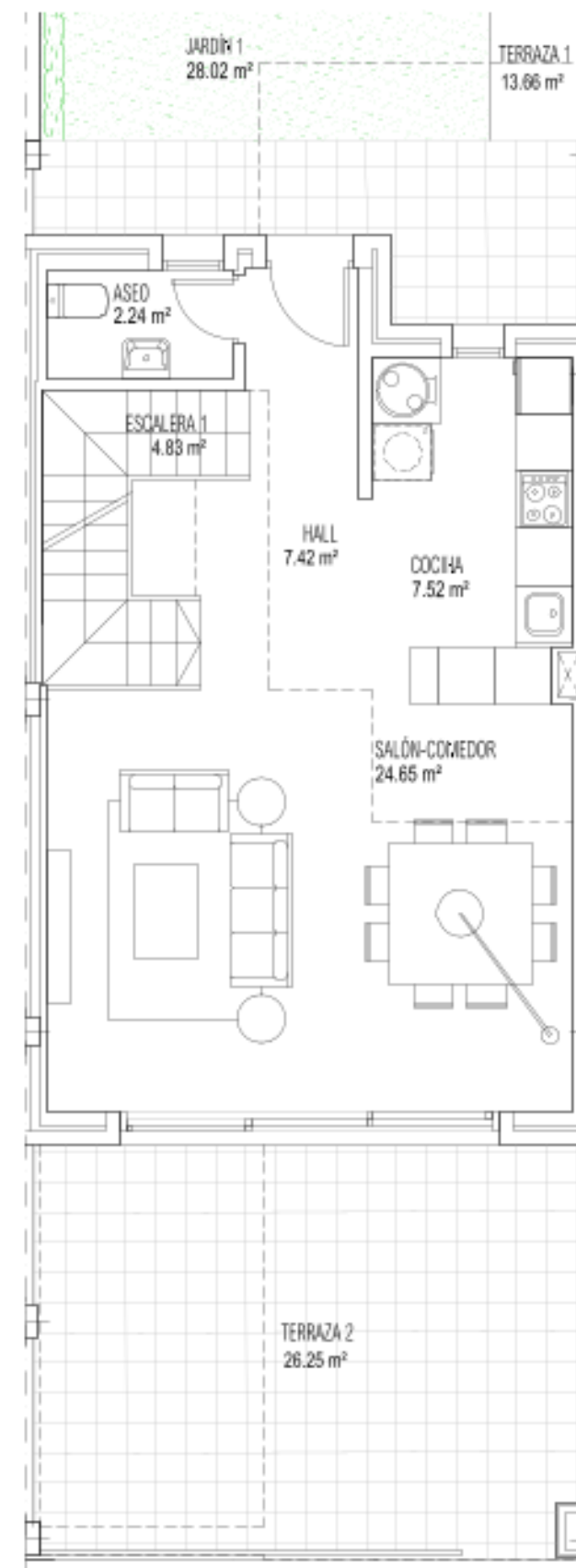

PLANTA BAJA

JARDÍN 2
50.42 m²

TERRAZA 2
26.25 m²

SALÓN-COMEDOR
24.65 m²

COCINA
7.52 m²

HALL
7.42 m²

ESCALERA 1
4.83 m²

ASEO
2.24 m²

JARDÍN 1
28.02 m²

TERRAZA 1
13.66 m²



- Information, computer graphics and graphic documentation that appear in this brochure are merely indicative, have no contractual value and are experimental due to technical, legal or initiative requirements of the Project Management.
The gardening, decoration and furniture are merely decorative and not binding. The other information referred to in R.D. 218/2006 of the Government of Andalucía, is available in our offices for consultation.

PARCELA 25



SUPERFICIES CONSTRUIDAS

Sup. Vivienda	123,66 m ²
Sup. Sótano	43,80 m ²
Sup. Solarium	54,47 m ²
Sup. Terraza	46,32 m ²
Sup. Jardín	78,44 m ²

SUPERFICIES ÚTILES

Sup. Vivienda	100,49 m ²
Sup. Sótano	38,61 m ²

SUPERFICIE BOJA

Sup. Útil	110,54 m ²
Sup. Construida	136,03 m ²

VIVIENDA 12 TIPO B PLANTA PRIMERA Y PLANTA SEGUNDA

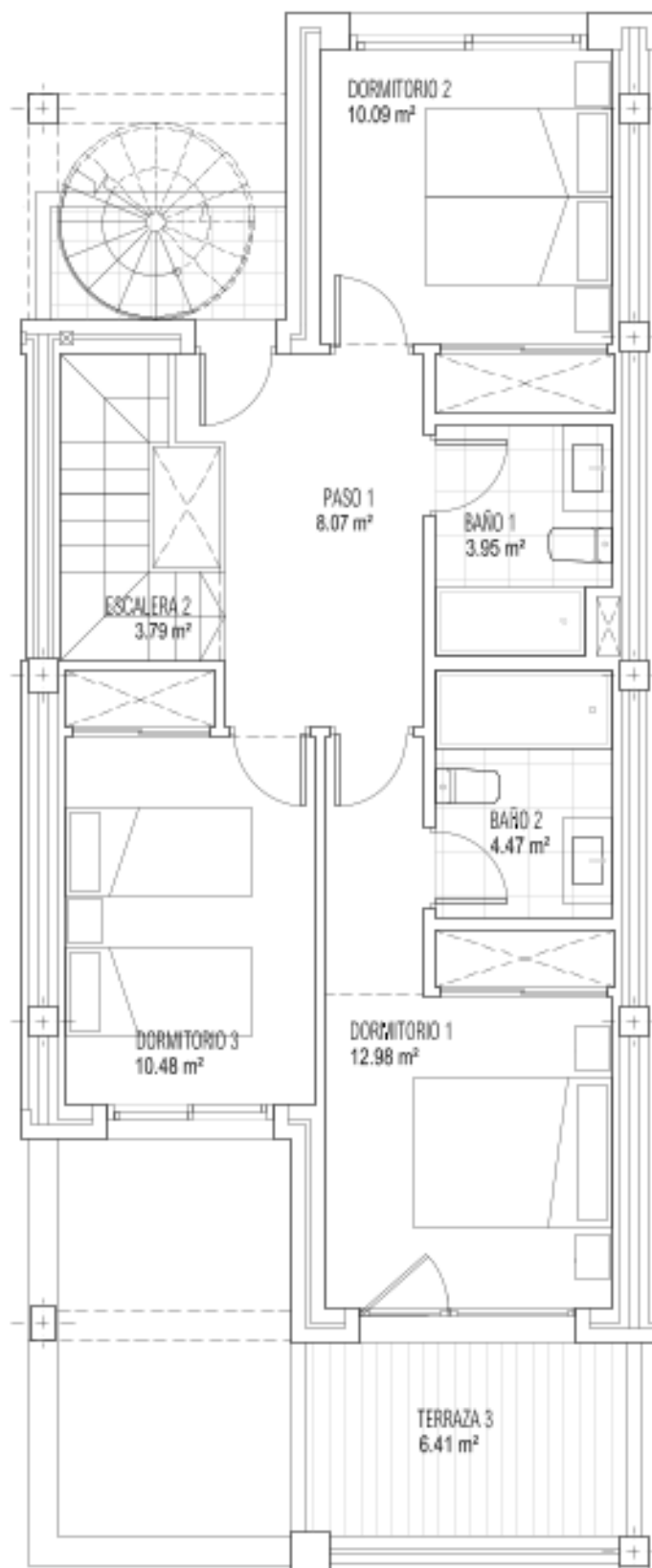

PLANTA PRIMERA

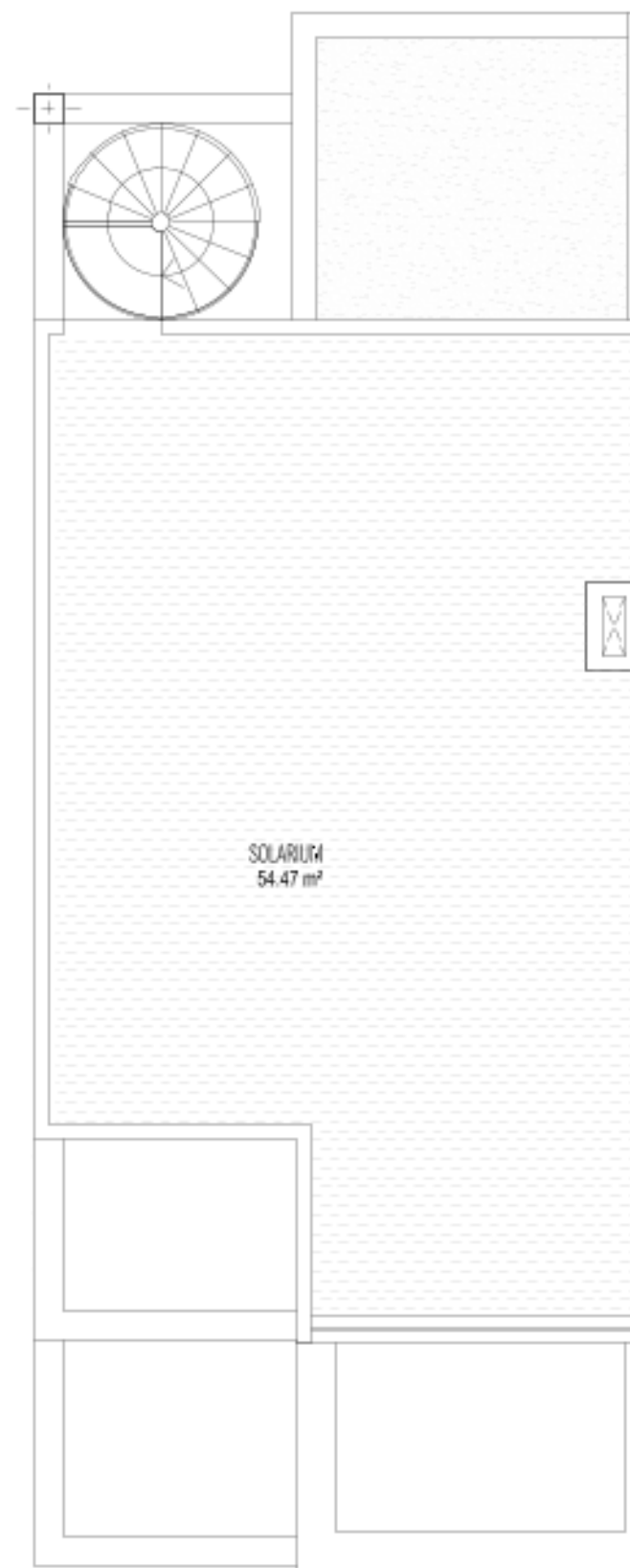

PLANTA SEGUNDA

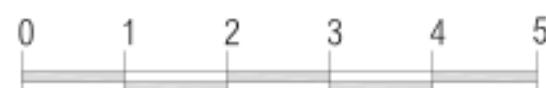

ESCALA GRÁFICA

- La información y material gráfico que aparecen en este documento son meramente indicativos, no tienen valor contractual y podrán experimentar variaciones por exigencias técnicas, legales o a iniciativa de la Dirección Facultativa.
La jardinería, decoración y mobiliario son meramente decorativos y no vinculantes. El resto de la información referida al R.D. 218/2006 del Gobierno de Andalucía está a disposición en nuestras oficinas para su consulta.

- Information, computer graphics and graphic documentation that appear in this brochure are merely indicative, have no contractual value and are experimental due to technical, legal or initiative requirements of the Project Management.
The gardening, decoration and furniture are merely decorative and not binding. The other information referred to in R.D. 218/2006 of the Government of Andalucía, is available in our offices for consultation.



PARCELA 25



SUPERFICIES CONSTRUIDAS

Sup. Vivienda	123,66 m ²
Sup. Sotano	43,80 m ²
Sup. Solarium	54,47 m ²
Sup. Terraza	46,32 m ²
Sup. Jardín	71,07 m ²

SUPERFICIES ÚTILES

Sup. Vivienda	100,49 m ²
Sup. Sotano	38,61 m ²

SUPERFICIE BOJA

Sup. Útil	110,54 m ²
Sup. Construida	136,03 m ²

VIVIENDA 13 TIPO B

PLANTA CUBIERTA

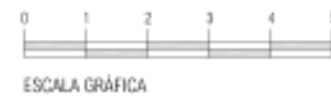

- La información y material gráfico que aparecen en este documento son meramente indicativos, no tienen valor contractual y podrán experimentar variaciones por exigencias técnicas, legales o a iniciativa de la Dirección Facultativa. La jardinería, decoración y mobiliario son meramente decorativos y no vinculantes. El resto de la información referida al R.D. 218/2005 del Gobierno de Andalucía está a disposición en nuestras oficinas para su consulta.
- Information, computer graphics and graphic documentation that appear in this brochure are merely indicative, have no contractual value and are experimental due to technical, legal or initiative requirements of the Project Management. The gardening, decoration and furniture are merely decorative and not binding. The other information referred to in R.D. 218/2005 of the Government of Andalucía, is available in our offices for consultation.

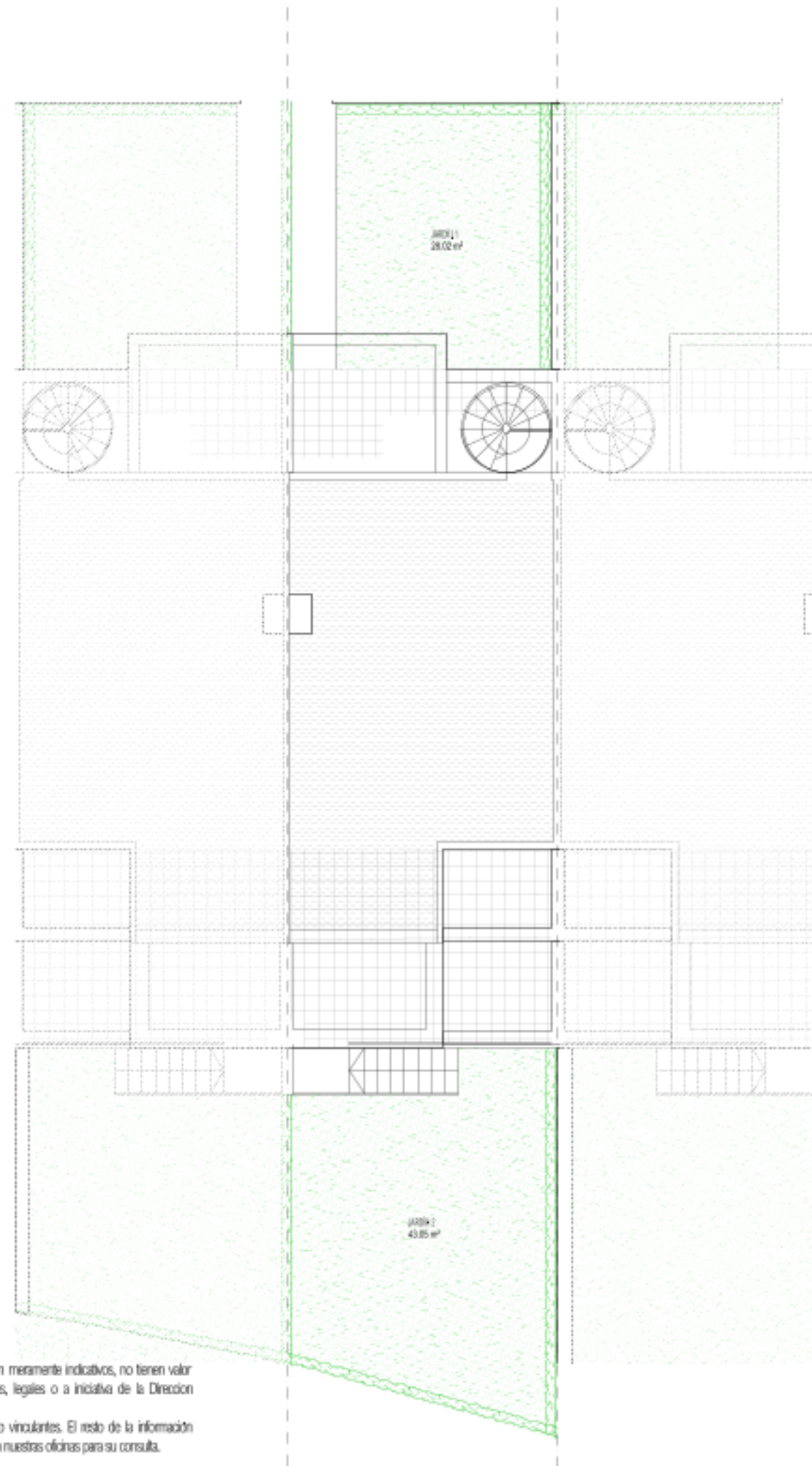

PLANTA CUBIERTA

PARCELA 25



SUPERFICIES CONSTRUIDAS

Sup. Vivienda	123,66 m ²
Sup. Sótano	43,80 m ²
Sup. Solarium	54,47 m ²
Sup. Terraza	46,32 m ²
Sup. Jardín	71,07 m ²

SUPERFICIES ÚTILES

Sup. Vivienda	100,49 m ²
Sup. Sótano	38,61 m ²

SUPERFICIE BOJA

Sup. Útil	110,54 m ²
Sup. Construida	136,03 m ²

VIVIENDA 13 TIPO B PLANTA SÓTANO Y PLANTA BAJA

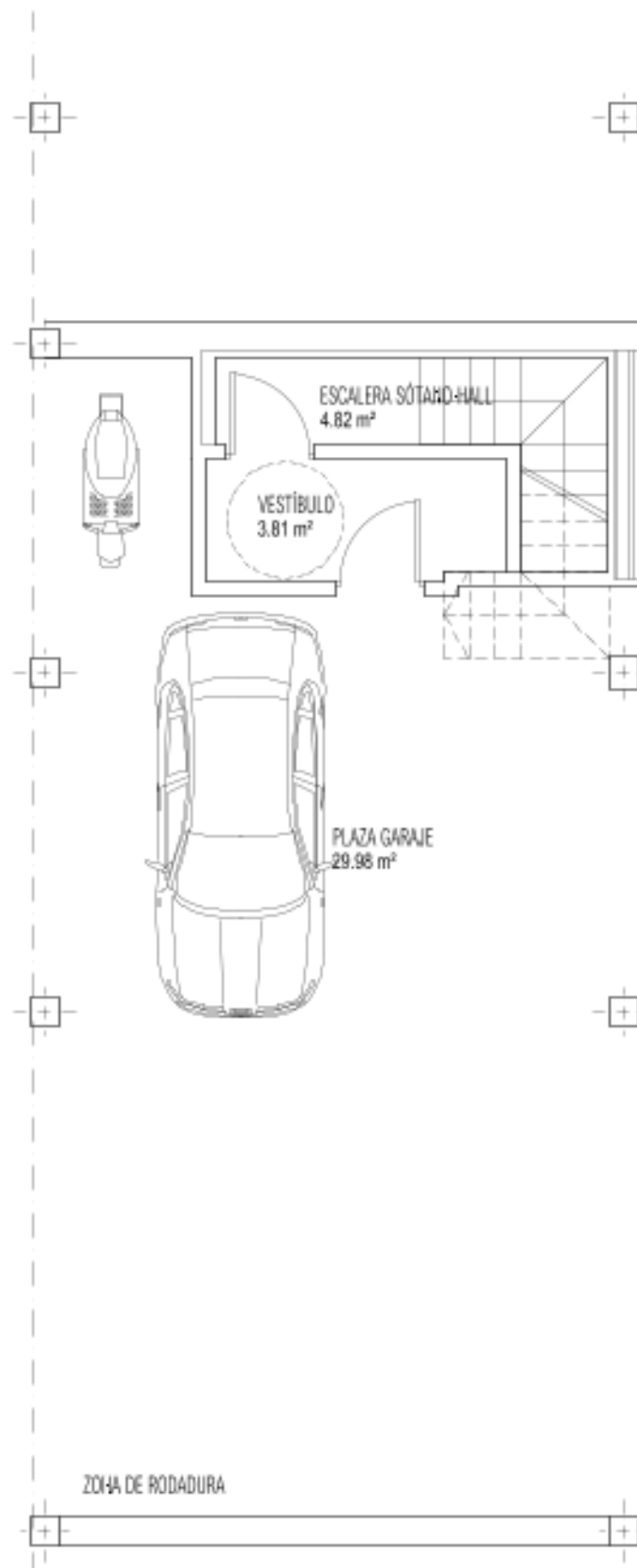

SÓTANO



ESCALA GRÁFICA

- La información y material gráfico que aparecen en este documento son meramente indicativos, no tienen valor contractual y podrán experimentar variaciones por exigencias técnicas, legales o a iniciativa de la Dirección Facultativa.
La jardinería, decoración y mobiliario son meramente decorativos y no vinculantes. El resto de la información referida al R.D. 218/2006 del Gobierno de Andalucía está a disposición en nuestras oficinas para su consulta.

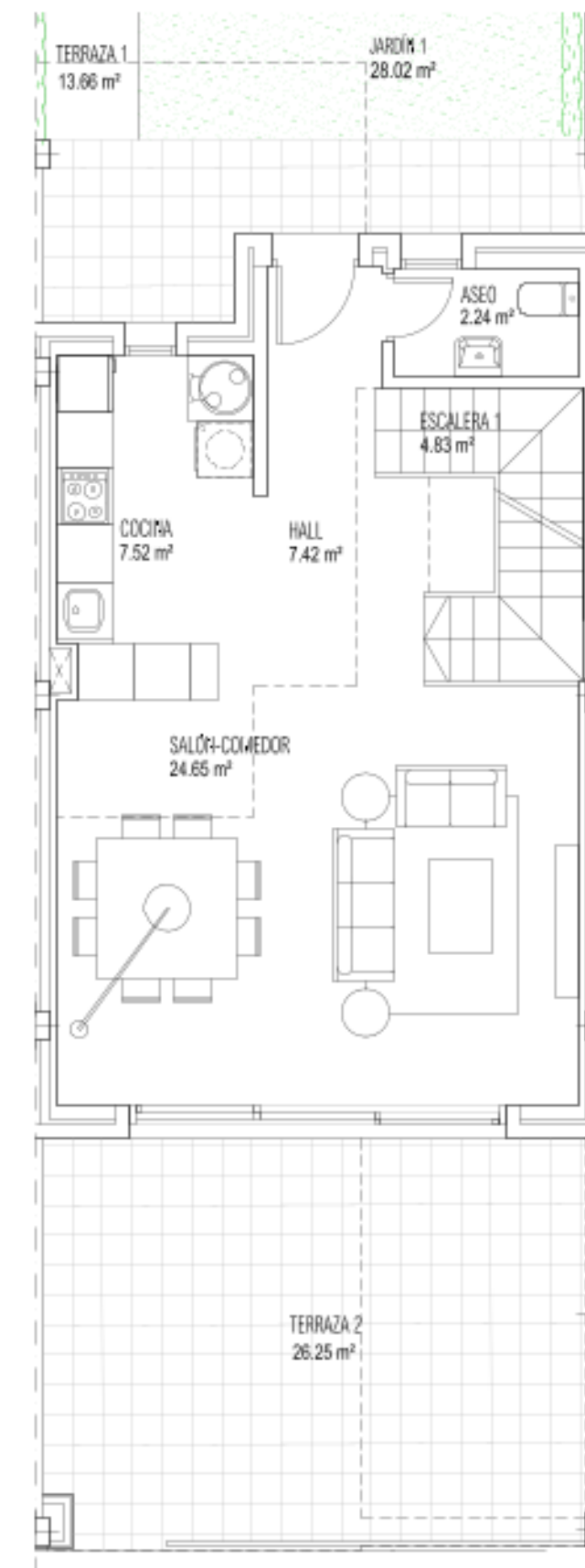

PLANTA BAJA

- Information, computer graphics and graphic documentation that appear in this brochure are merely indicative, have no contractual value and are experimental due to technical, legal or initiative requirements of the Project Management.
The gardening, decoration and furniture are merely decorative and not binding. The other information referred to in R.D. 218/2006 of the Government of Andalucía, is available in our offices for consultation.



PARCELA 25

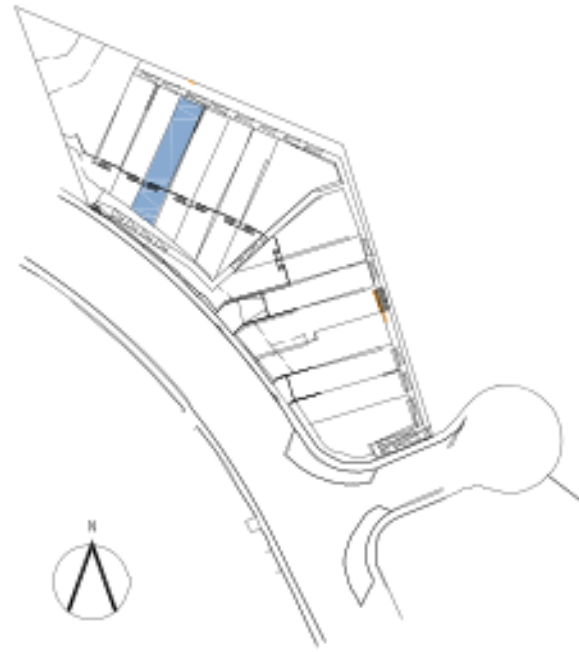

SUPERFICIES CONSTRUIDAS

Sup. Vivienda	123,66 m ²
Sup. Sótano	43,80 m ²
Sup. Solarium	54,47 m ²
Sup. Terraza	46,32 m ²
Sup. Jardín	71,07 m ²

SUPERFICIES ÚTILES

Sup. Vivienda	100,49 m ²
Sup. Sótano	38,61 m ²

SUPERFICIE BOJA

Sup. Útil	110,54 m ²
Sup. Construida	136,03 m ²

VIVIENDA 13 TIPO B PLANTA PRIMERA Y PLANTA SEGUNDA

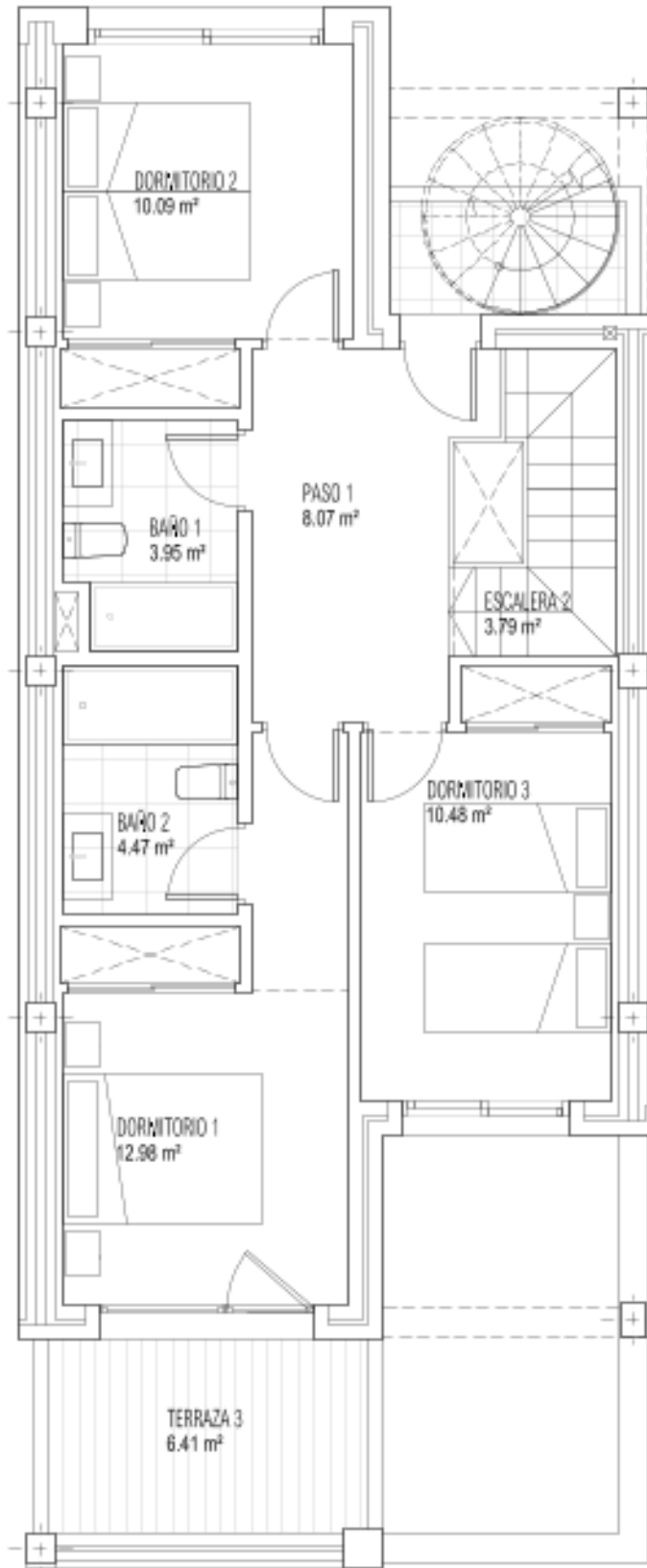

PLANTA PRIMERA

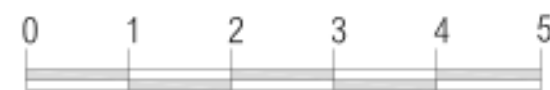

ESCALA GRÁFICA

- La información y material gráfico que aparecen en este documento son meramente indicativos, no tienen valor contractual y podrán experimentar variaciones por exigencias técnicas, legales o a iniciativa de la Dirección Facultativa.
La jardinería, decoración y mobiliario son meramente decorativos y no vinculantes. El resto de la información referida al R.D. 218/2006 del Gobierno de Andalucía está a disposición en nuestras oficinas para su consulta.



PLANTA SEGUNDA

- Information, computer graphics and graphic documentation that appear in this brochure are merely indicative, have no contractual value and are experimental due to technical, legal or initiative requirements of the Project Management.
The gardening, decoration and furniture are merely decorative and not binding. The other information referred to in R.D. 218/2006 of the Government of Andalucía, is available in our offices for consultation.



PARCELA 25



SUPERFICIES CONSTRUIDAS

Sup. Vivienda	123,66 m ²
Sup. Sotano	43,80 m ²
Sup. Solarium	54,47 m ²
Sup. Terraza	46,32 m ²
Sup. Jardín	60,65 m ²

SUPERFICIES ÚTILES

Sup. Vivienda	100,49 m ²
Sup. Sotano	38,61 m ²

SUPERFICIE BOJA

Sup. Útil	110,54 m ²
Sup. Construida	136,03 m ²

VIVIENDA 14 TIPO B

PLANTA CUBIERTA

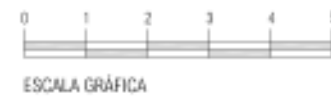

- La información y material gráfico que aparecen en este documento son meramente indicativos, no tienen valor contractual y podrán experimentar variaciones por exigencias técnicas, legales o a iniciativa de la Dirección Facultativa. La jardinería, decoración y mobiliario son meramente decorativos y no vinculantes. El resto de la información referida al R.D. 218/2005 del Gobierno de Andalucía está a disposición en nuestras oficinas para su consulta.
- Information, computer graphics and graphic documentation that appear in this brochure are merely indicative, have no contractual value and are experimental due to technical, legal or initiative requirements of the Project Management. The gardening, decoration and furniture are merely decorative and not binding. The other information referred to in R.D. 218/2005 of the Government of Andalucía, is available in our offices for consultation.

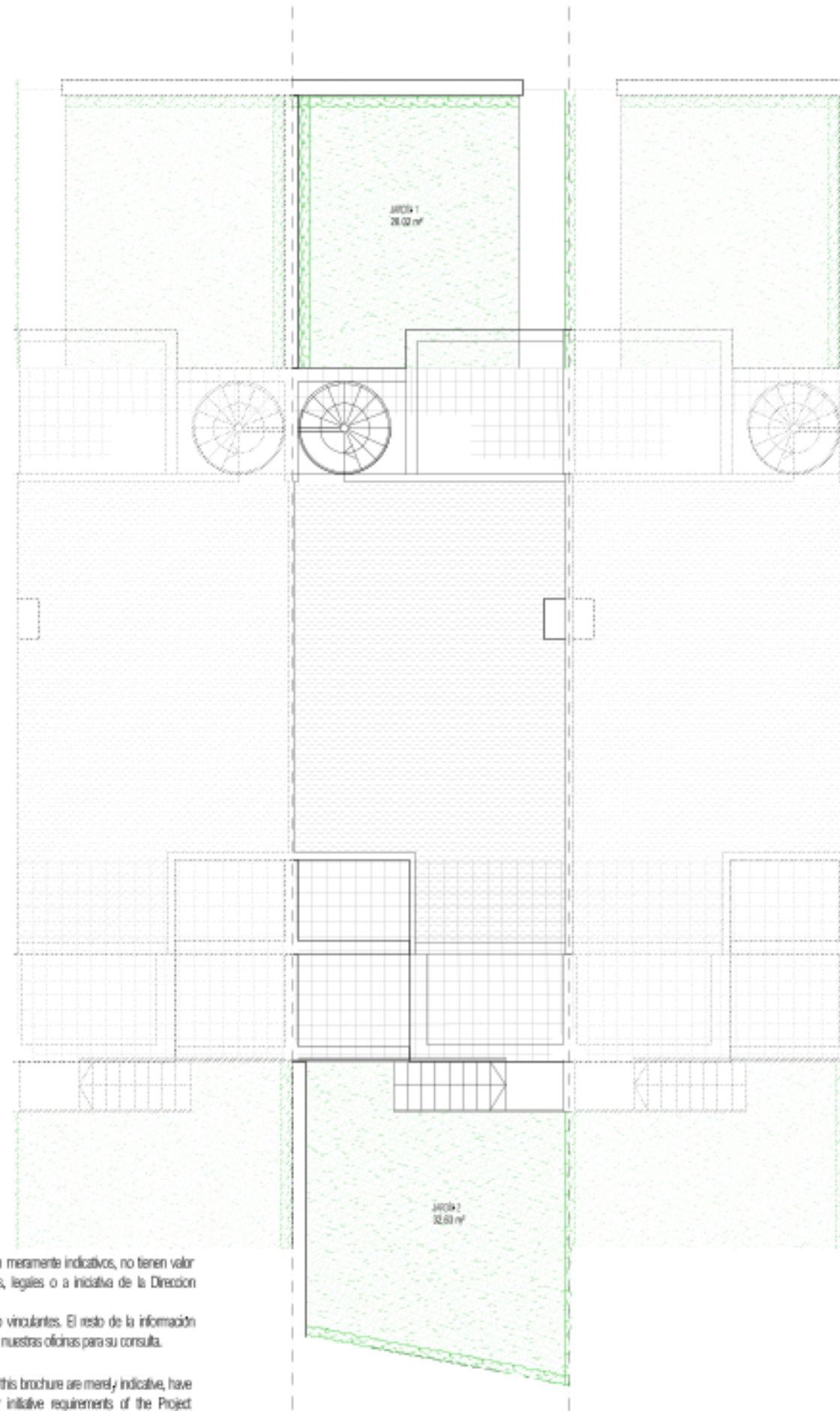

PLANTA CUBIERTA

PARCELA 25



SUPERFICIES CONSTRUIDAS

Sup. Vivienda	123,66 m ²
Sup. Sótano	43,80 m ²
Sup. Solarium	54,47 m ²
Sup. Terraza	46,32 m ²
Sup. Jardín	60,65 m ²

SUPERFICIES ÚTILES

Sup. Vivienda	100,49 m ²
Sup. Sótano	38,61 m ²

SUPERFICIE BOJA

Sup. Útil	110,54 m ²
Sup. Construida	136,03 m ²

VIVIENDA 14 TIPO B PLANTA SÓTANO Y PLANTA BAJA

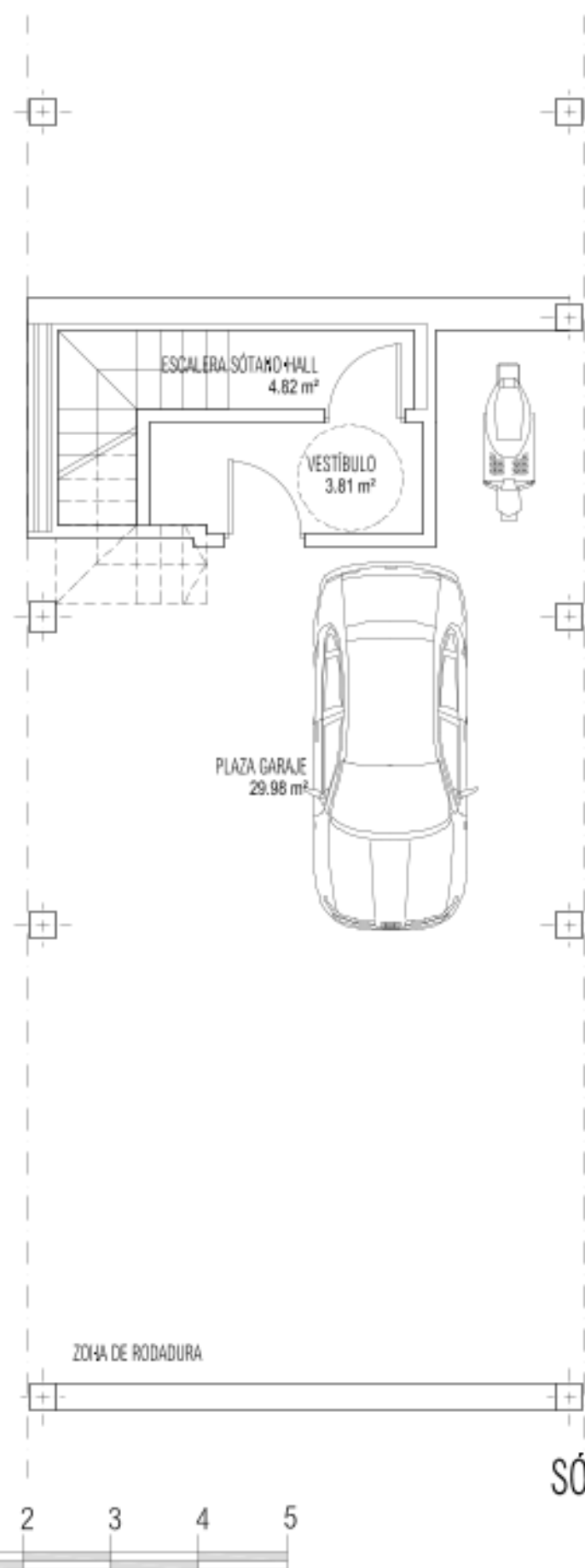

SÓTANO



ESCALA GRÁFICA

- La información y material gráfico que aparecen en este documento son meramente indicativos, no tienen valor contractual y podrán experimentar variaciones por exigencias técnicas, legales o a iniciativa de la Dirección Facultativa.
La jardinería, decoración y mobiliario son meramente decorativos y no vinculantes. El resto de la información referida al R.D. 218/2006 del Gobierno de Andalucía está a disposición en nuestras oficinas para su consulta.

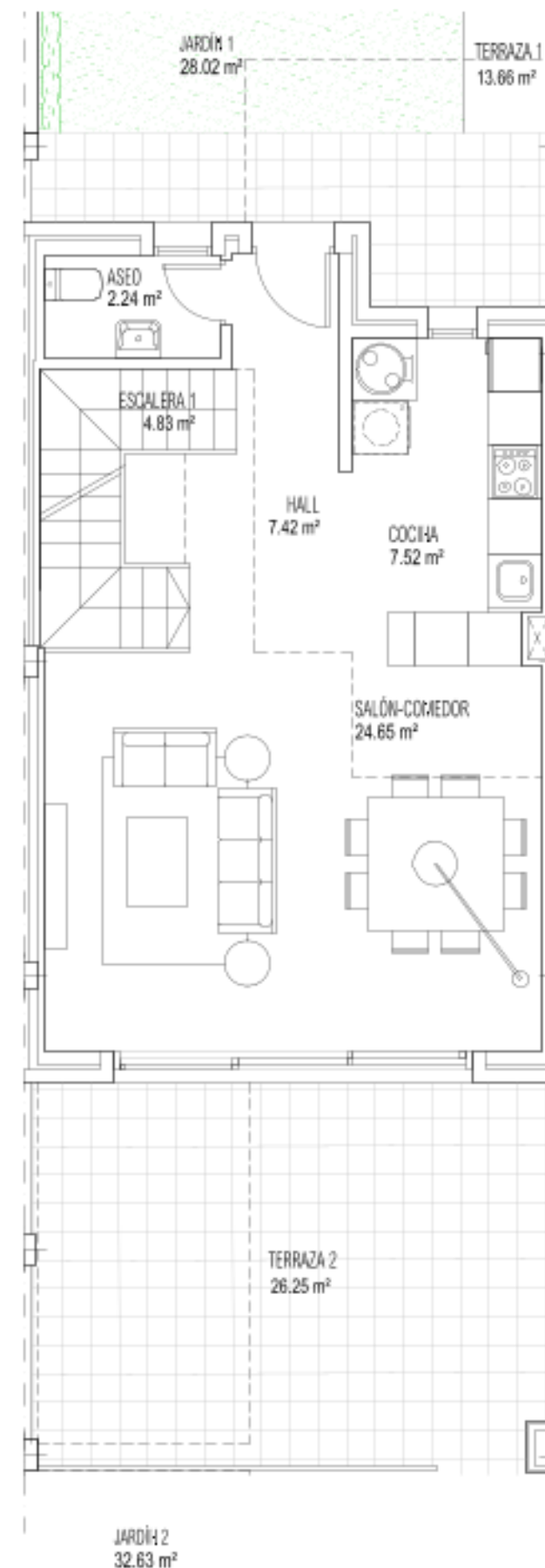

PLANTA BAJA

- Information, computer graphics and graphic documentation that appear in this brochure are merely indicative, have no contractual value and are experimental due to technical, legal or initiative requirements of the Project Management.
The gardening, decoration and furniture are merely decorative and not binding. The other information referred to in R.D. 218/2006 of the Government of Andalucía, is available in our offices for consultation.



PARCELA 25



SUPERFICIES CONSTRUIDAS

Sup. Vivienda	123,66 m ²
Sup. Sótano	43,80 m ²
Sup. Solarium	54,47 m ²
Sup. Terraza	46,32 m ²
Sup. Jardín	60,65 m ²

SUPERFICIES ÚTILES

Sup. Vivienda	100,49 m ²
Sup. Sótano	38,61 m ²

SUPERFICIE BOJA

Sup. Útil	110,54 m ²
Sup. Construida	136,03 m ²

VIVIENDA 14 TIPO B PLANTA PRIMERA Y PLANTA SEGUNDA

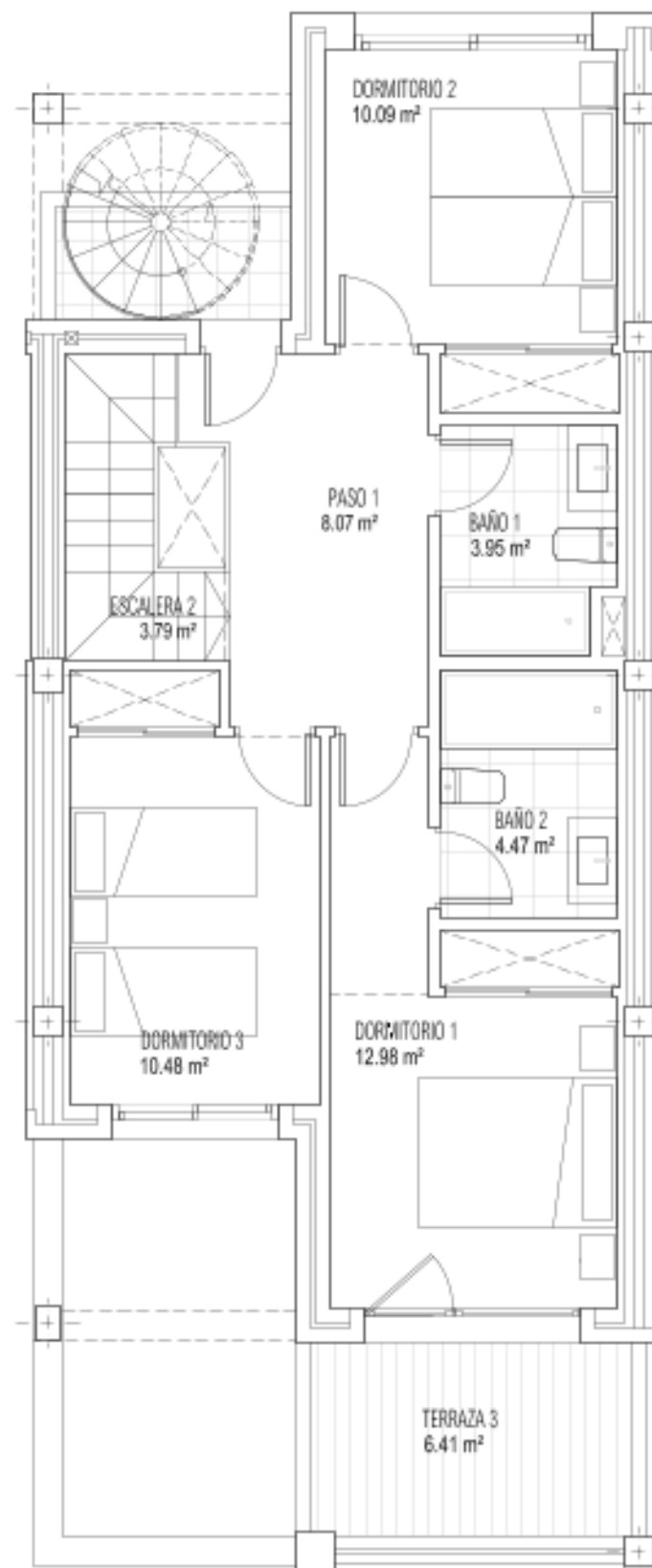

PLANTA PRIMERA

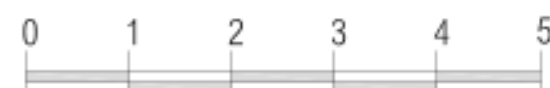

ESCALA GRÁFICA

- La información y material gráfico que aparecen en este documento son meramente indicativos, no tienen valor contractual y podrán experimentar variaciones por exigencias técnicas, legales o a iniciativa de la Dirección Facultativa.
La jardinería, decoración y mobiliario son meramente decorativos y no vinculantes. El resto de la información referida al R.D. 218/2006 del Gobierno de Andalucía está a disposición en nuestras oficinas para su consulta.



PLANTA SEGUNDA

- Information, computer graphics and graphic documentation that appear in this brochure are merely indicative, have no contractual value and are experimental due to technical, legal or initiative requirements of the Project Management.
The gardening, decoration and furniture are merely decorative and not binding. The other information referred to in R.D. 218/2006 of the Government of Andalucía, is available in our offices for consultation.

PARCELA 25



SUPERFICIES CONSTRUIDAS

Sup. Vivienda	123,66 m ²
Sup. Sotano	43,80 m ²
Sup. Solarium	54,47 m ²
Sup. Terraza	46,32 m ²
Sup. Jardín	56,20 m ²

SUPERFICIES ÚTILES

Sup. Vivienda	100,49 m ²
Sup. Sotano	38,61 m ²

SUPERFICIE BOJA

Sup. Útil	110,54 m ²
Sup. Construida	136,03 m ²

VIVIENDA 15 TIPO B

PLANTA CUBIERTA

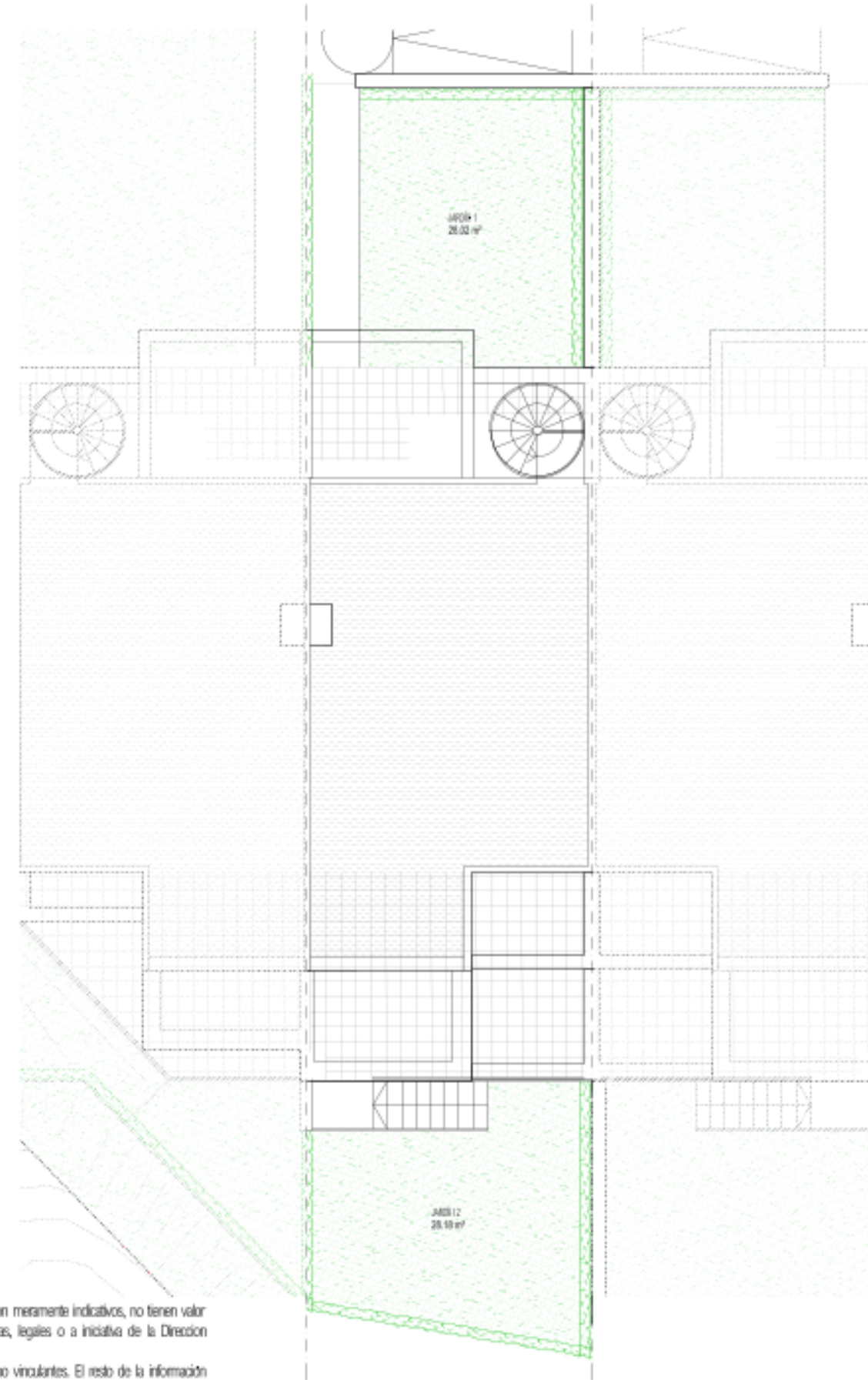
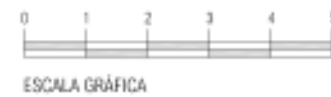

- La información y material gráfico que aparecen en este documento son meramente indicativos, no tienen valor contractual y podrán experimentar variaciones por exigencias técnicas, legales o a iniciativa de la Dirección Facultativa. La jardinería, decoración y mobiliario son meramente decorativos y no vinculantes. El resto de la información referida al R.D. 218/2005 del Gobierno de Andalucía está a disposición en nuestras oficinas para su consulta.
- Information, computer graphics and graphic documentation that appear in this brochure are merely indicative, have no contractual value and are experimental due to technical, legal or initiative requirements of the Project Management. The gardening, decoration and furniture are merely decorative and not binding. The other information referred to in R.D. 218/2005 of the Government of Andalucía, is available in our offices for consultation.

PLANTA CUBIERTA

PARCELA 25



SUPERFICIES CONSTRUIDAS

Sup. Vivienda	123,66 m ²
Sup. Sótano	43,80 m ²
Sup. Solarium	54,47 m ²
Sup. Terraza	46,32 m ²
Sup. Jardín	56,20 m ²

SUPERFICIES ÚTILES

Sup. Vivienda	100,49 m ²
Sup. Sótano	38,61 m ²

SUPERFICIE BOJA

Sup. Útil	110,54 m ²
Sup. Construida	136,03 m ²

VIVIENDA 15 TIPO B PLANTA SÓTANO Y PLANTA BAJA

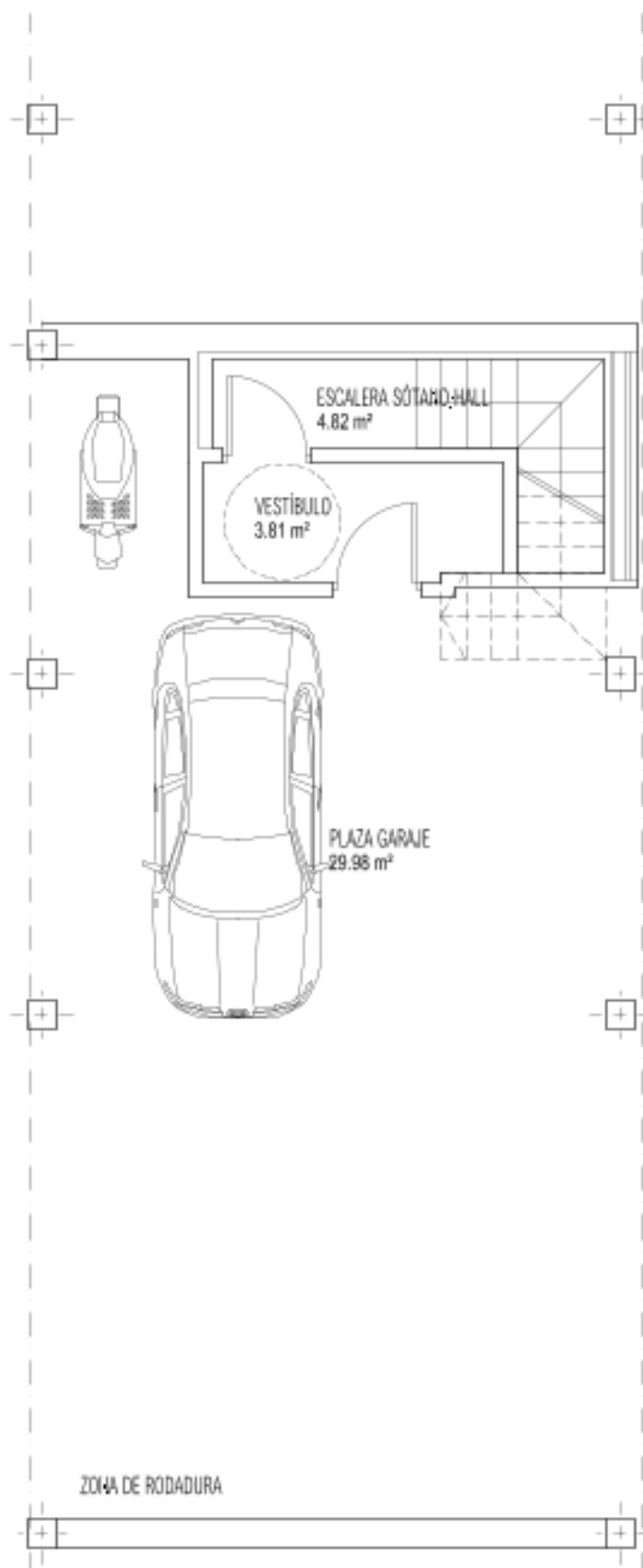

SÓTANO

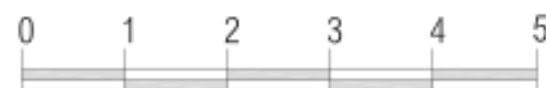

ESCALA GRÁFICA

- La información y material gráfico que aparecen en este documento son meramente indicativos, no tienen valor contractual y podrán experimentar variaciones por exigencias técnicas, legales o a iniciativa de la Dirección Facultativa.
La jardinería, decoración y mobiliario son meramente decorativos y no vinculantes. El resto de la información referida al R.D. 218/2006 del Gobierno de Andalucía está a disposición en nuestras oficinas para su consulta.

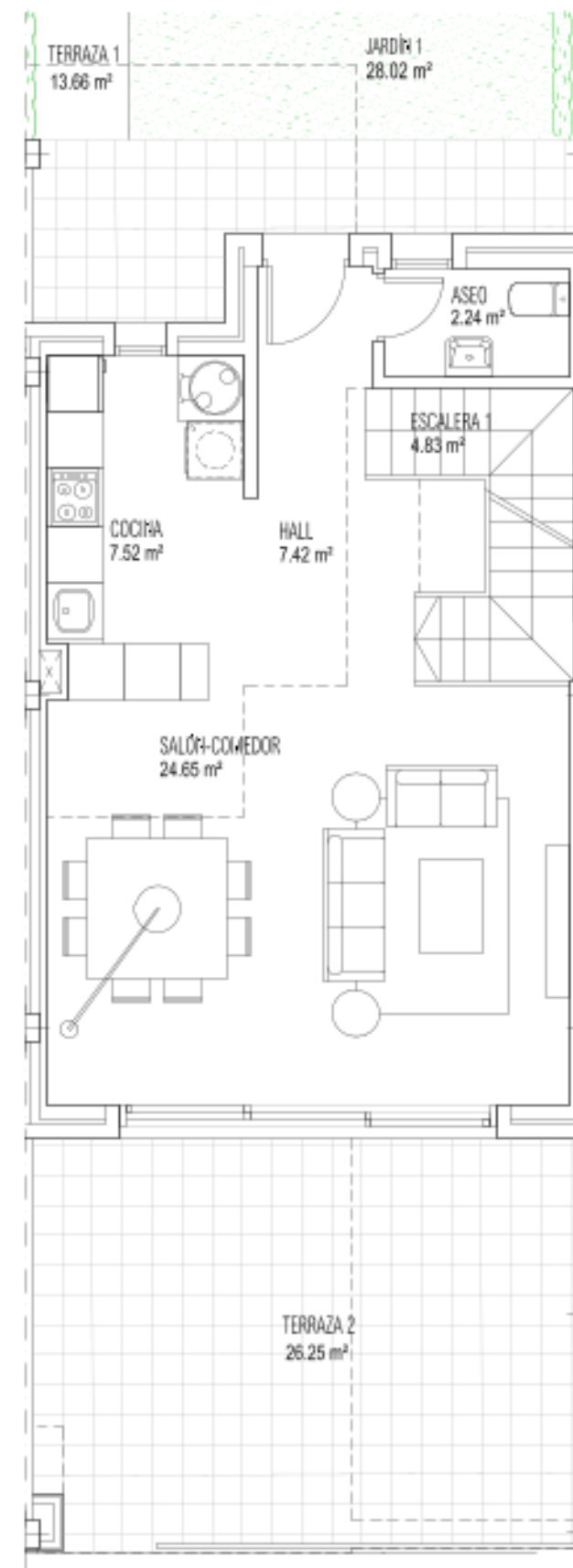

PLANTA BAJA

- Information, computer graphics and graphic documentation that appear in this brochure are merely indicative, have no contractual value and are experimental due to technical, legal or initiative requirements of the Project Management.
The gardening, decoration and furniture are merely decorative and not binding. The other information referred to in R.D. 218/2006 of the Government of Andalucía, is available in our offices for consultation.



PARCELA 25

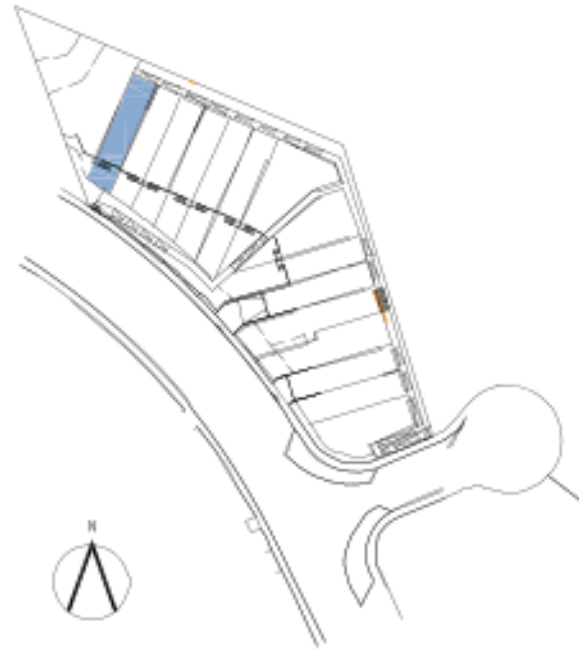

SUPERFICIES CONSTRUIDAS

Sup. Vivienda	123,66 m ²
Sup. Sótano	43,80 m ²
Sup. Solarium	54,47 m ²
Sup. Terraza	46,32 m ²
Sup. Jardín	56,20 m ²

SUPERFICIES ÚTILES

Sup. Vivienda	100,49 m ²
Sup. Sótano	38,61 m ²

SUPERFICIE BOJA

Sup. Útil	110,54 m ²
Sup. Construida	136,03 m ²

VIVIENDA 15 TIPO B PLANTA PRIMERA Y PLANTA SEGUNDA

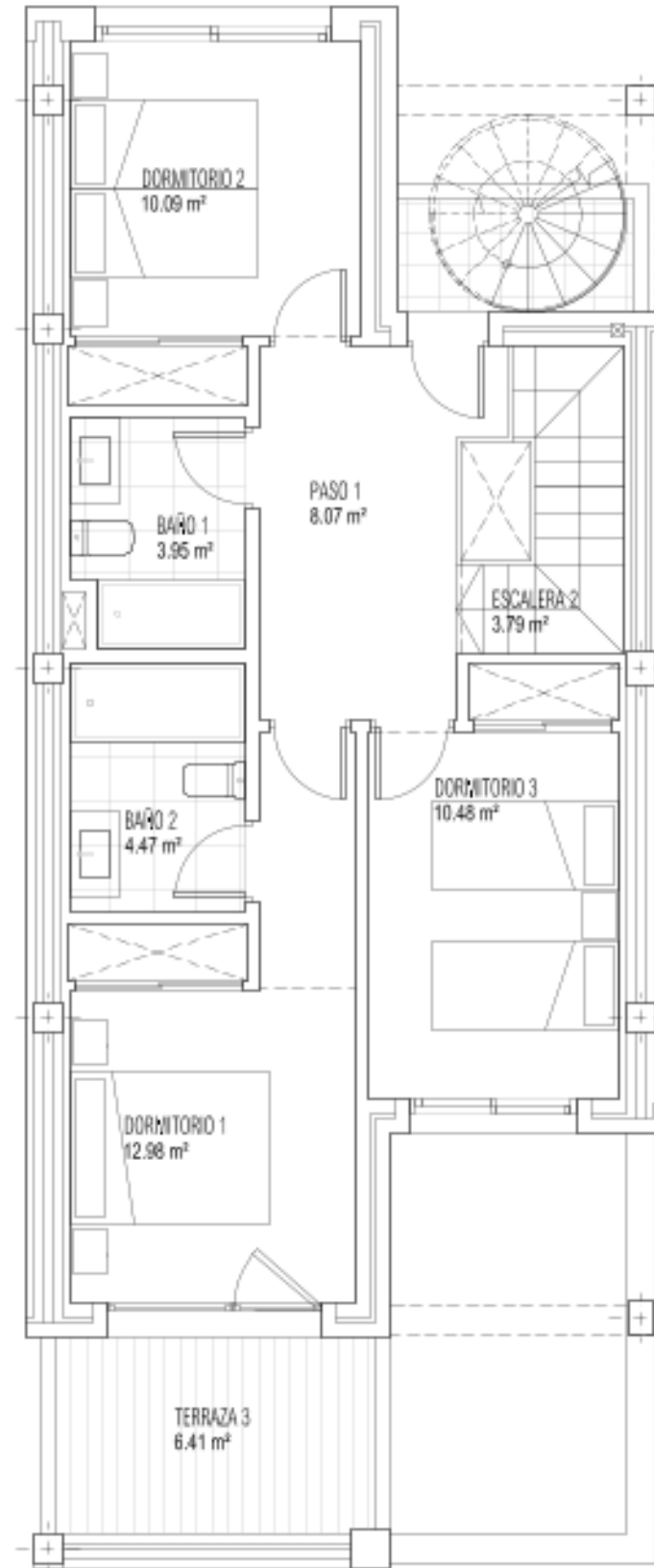

PLANTA PRIMERA

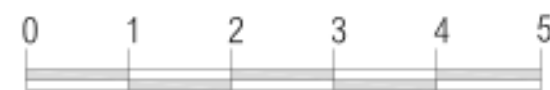

ESCALA GRÁFICA

- La información y material gráfico que aparecen en este documento son meramente indicativos, no tienen valor contractual y podrán experimentar variaciones por exigencias técnicas, legales o a iniciativa de la Dirección Facultativa. La jardinería, decoración y mobiliario son meramente decorativos y no vinculantes. El resto de la información referida al R.D. 218/2006 del Gobierno de Andalucía está a disposición en nuestras oficinas para su consulta.



PLANTA SEGUNDA



GOLDEN VIEW II
BAHIA DE LAS ROCAS
Quiet Living

- Information, computer graphics and graphic documentation that appear in this brochure are merely indicative, have no contractual value and are experimental due to technical, legal or initiative requirements of the Project Management. The gardening, decoration and furniture are merely decorative and not binding. The other information referred to in R.D. 218/2006 of the Government of Andalucía, is available in our offices for consultation.



Quiet Living



GOLDEN VIEW II
BAHIA DE LAS ROCAS

Quiet Living

La información y material gráfico que aparecen en este documento son meramente indicativos, no tienen valor contractual y podrán experimentar variaciones por exigencias técnicas, legales o a iniciativa de la Dirección Facultativa. La jardinería, decoración y mobiliario son meramente decorativos y no vinculantes. El resto de la información referida al R.D. 218/2005 del Gobierno de Andalucía está a disposición en nuestras oficinas para su consulta.

The information and graphic materials in this document are for information purposes only, they have no contractual value and may be subject to changes due to technical or legal requirements or at the initiative of the Project Management. The gardening, decor and furniture are solely for decorative purposes and are not binding. The rest of the information related to Andalusian Government Royal Decree 218/2005 is available and can be viewed at our offices, for consultation.