

The image shows a close-up, slightly angled view of an architectural floor plan for 'La Seda Mijas'. The drawing is in black ink on a light-colored paper. It features various rooms, corridors, and structural elements. A prominent feature is a long, narrow section on the right side, possibly a staircase or a long hallway, with several parallel lines indicating steps or a railing. A grey pen with a gold nib is positioned diagonally across the top right corner of the drawing. The overall aesthetic is clean and professional.

CLASEDA M I J A S

THE FLOOR PLANS

The signature characteristics of La Seda Mijas include large, open plan living areas leading to spacious terraces creating a stunning indoor-outdoor home. Each villa will have a private pool. Private lifts complete the exclusive and stylish design.

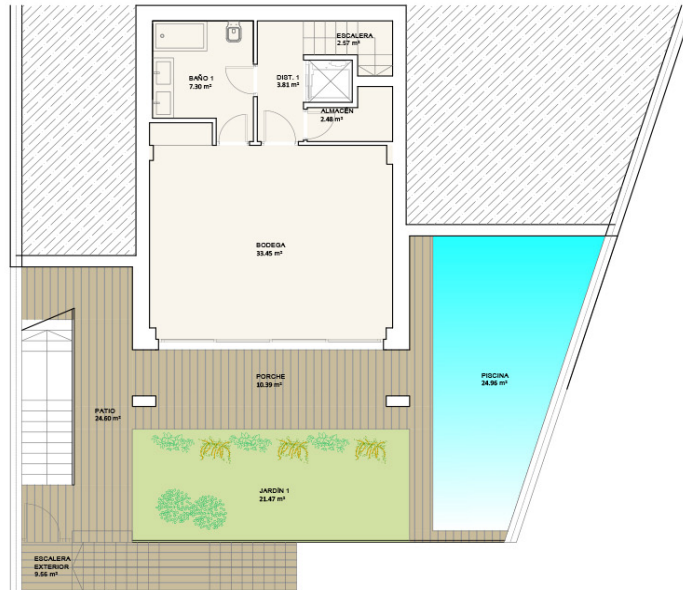

PLANO	
VIENDA 10. PLANTA SÓTANO	
NOMBRE DEL PROYECTO:	
PROYECTO EJECUCIÓN 12 VIVIENDAS UNIFAMILIARES CONJUNTO RESIDENCIAL LA SEDA	
Municipio:	Provincia:
MIJAS	MÁLAGA
SITUACIÓN:	
CAMINO FUENTE DE LA SEDA	
CLIENTE:	
ECOMIJAS GARDEN SL	
PROYECTA:	
ARQUITECTO	
D. JAVIER PATRICIO ORGAZ	
Colegiado Nº1686 Colegio Oficial de Arquitectos de Málaga	

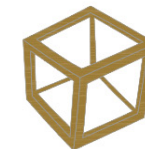

FECHA: 15 DICIEMBRE 2019
PLANO

innovazione
arquitectura & ingeniería

ESCALA: 1/100

C/ Camilo José Cela, 2 Local C. 29640 Fuengirola (Málaga) T. 951903631





PLANO	
VIENDA 10. PLANTA BAJA	
NOMBRE DEL PROYECTO:	
PROYECTO EJECUCIÓN 12 VIVIENDAS UNIFAMILIARES CONJUNTO RESIDENCIAL LA SEDA	
Municipio:	Provincia:
MIJAS	MÁLAGA
SITUACIÓN:	
CAMINO FUENTE DE LA SEDA	
CLIENTE:	
ECOMIJAS GARDEN SL	

PROYECTA:
ARQUITECTO
D. JAVIER PATRICIO ORGAZ
 Colegiado Nº1686 Colegio Oficial de Arquitectos de Málaga

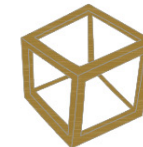

FECHA: 15 DICIEMBRE 2019
 PLANO

innovazione
 arquitectura & ingeniería ESCALA: 1/100
 C/ Camilo José Cela, 2 Local C. 29640 Fuengirola (Málaga) T. 951903631





SITUACIÓN



PLANO

VIENDA 10. PLANTA PRIMERA

NOMBRE DEL PROYECTO:

PROYECTO EJECUCIÓN 12 VIVIENDAS UNIFAMILIARES
CONJUNTO RESIDENCIAL LA SEDA

Municipio:

MIJAS

Provincia:

MÁLAGA

SITUACIÓN:

CAMINO FUENTE DE LA SEDA

CLIENTE:

ECOMIJAS GARDEN SL

PROYECTA:

ARQUITECTO

D. JAVIER PATRICIO ORGAZ

Colegiado Nº1686 Colegio Oficial de Arquitectos de Málaga

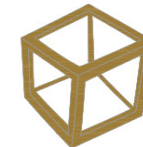

FECHA:

15 DICIEMBRE 2019

PLANO

innovazione

arquitectura & ingeniería

ESCALA: 1/100

C/ Camino José Cela, 2 Local C. 29640 Fuengirola (Málaga) T. 951903631





SITUACIÓN

PLANO
VIENDA 10. PLANTA CUBIERTA

NOMBRE DEL PROYECTO:
PROYECTO EJECUCIÓN 12 VIVIENDAS UNIFAMILIARES
CONJUNTO RESIDENCIAL LA SEDA

Municipio: MIJAS Provincia: MÁLAGA

SITUACIÓN:
CAMINO FUENTE DE LA SEDA
CLIENTE:
ECOMIJAS GARDEN SL

PROYECTA:
ARQUITECTO
D. JAVIER PATRICIO ORGAZ
Colegiado Nº1686 Colegio Oficial de Arquitectos de Málaga

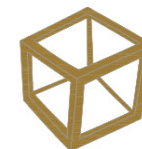

FECHA:
15 DICIEMBRE 2019
PLANO

innovazione

arquitectura & ingeniería ESCALA: 1/100

C/ Camilo José Cela, 2 Local C. 29640 Fuengirola (Málaga) T. 951903631





DISTRIBUCIÓN DE SUPERFICIES ÚTILES VIVIENDA 8

NIVEL	ESTANCIA	SUPERFICIE (m2)	SUP/PLANTA
Baja	1	Salón-comedor	44,50
	2	Cocina	11,60
	3	Baño 2	5,60
	4	Distribuidor 2	7,11
Terrazas	5	Escalera 2	5,40
	6	Terraza1	58,85
	7	Patio	60,77
	8	Piscina	25,68
	9	Jardin 1	80,92
	10	Jardin 2	141,03

SUPERFICIE CONSTRUIDA SÓTANO	125,65
SUPERFICIE CONSTRUIDA BAJA	90,31
SUPERFICIE CONSTRUIDA PRIMERA	90,31
SUPERFICIE CONSTRUIDA CUBIERTA	18,23

SUPERFICIE CONSTRUIDA TOTAL	324,50
-----------------------------	--------

PLANO
VIVIENDA 8. PLANTA BAJA

NOMBRE DEL PROYECTO:
PROYECTO EJECUCIÓN 12 VIVIENDAS UNIFAMILIARES
CONJUNTO RESIDENCIAL LA SEDA

Municipio: MIJAS Provincia: MÁLAGA

SITUACIÓN:
CAMINO FUENTE DE LA SEDA
CLIENTE:
ECOMIJAS GARDEN SL

PROYECTA:
ARQUITECTO
D. JAVIER PATRICIO ORGAZ
Colegiado Nº1686 Colegio Oficial de Arquitectos de Málaga

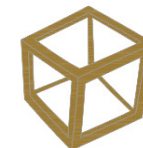

FECHA:
15 DICIEMBRE 2019
PLANO

innovazione
arquitectura & ingeniería ESCALA: 1/100

C/ Camilo José Cela, 2 Local C. 29640 Fuengirola (Málaga) T. 951903631





DISTRIBUCIÓN DE SUPERFICIES ÚTILES VIVIENDA 8

NIVEL	ESTANCIA	SUPERFICIE (m2)	SUP/PLANTA
Primera	1	Dormitorio 1	18,23
	2	Dormitorio 2	16,44
	3	Dormitorio 3	12,34
	4	Baño 3	5,89
	5	Baño 4	6,49
	6	Distribuidor 3	7,09
	7	Escalera 3	5,40
Terrazas	8	Terraza 2	11,43

SUPERFICIE CONSTRUIDA SÓTANO	125,65
SUPERFICIE CONSTRUIDA BAJA	90,31
SUPERFICIE CONSTRUIDA PRIMERA	90,31
SUPERFICIE CONSTRUIDA CUBIERTA	18,23

SUPERFICIE CONSTRUIDA TOTAL	324,50
-----------------------------	--------

PLANO VIVIENDA 8. PLANTA PRIMERA

NOMBRE DEL PROYECTO:

PROYECTO EJECUCIÓN 12 VIVIENDAS UNIFAMILIARES
CONJUNTO RESIDENCIAL LA SEDA

Municipio: MIJAS Provincia: MÁLAGA

SITUACIÓN:

CAMINO FUENTE DE LA SEDA

CLIENTE:

ECOMIJAS GARDEN SL

PROYECTA:

ARQUITECTO

D. JAVIER PATRICIO ORGAZ

Colegiado Nº1686 Colegio Oficial de Arquitectos de Málaga

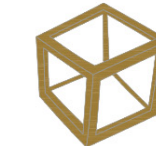

FECHA:
15 DICIEMBRE 2019

PLANO

innovazione
arquitectura & ingeniería

ESCALA: 1/100

C/ Camilo José Cela, 2 Local C. 29640 Fuengirola (Málaga) T. 951903631

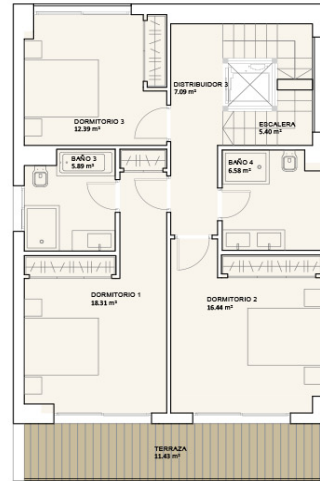

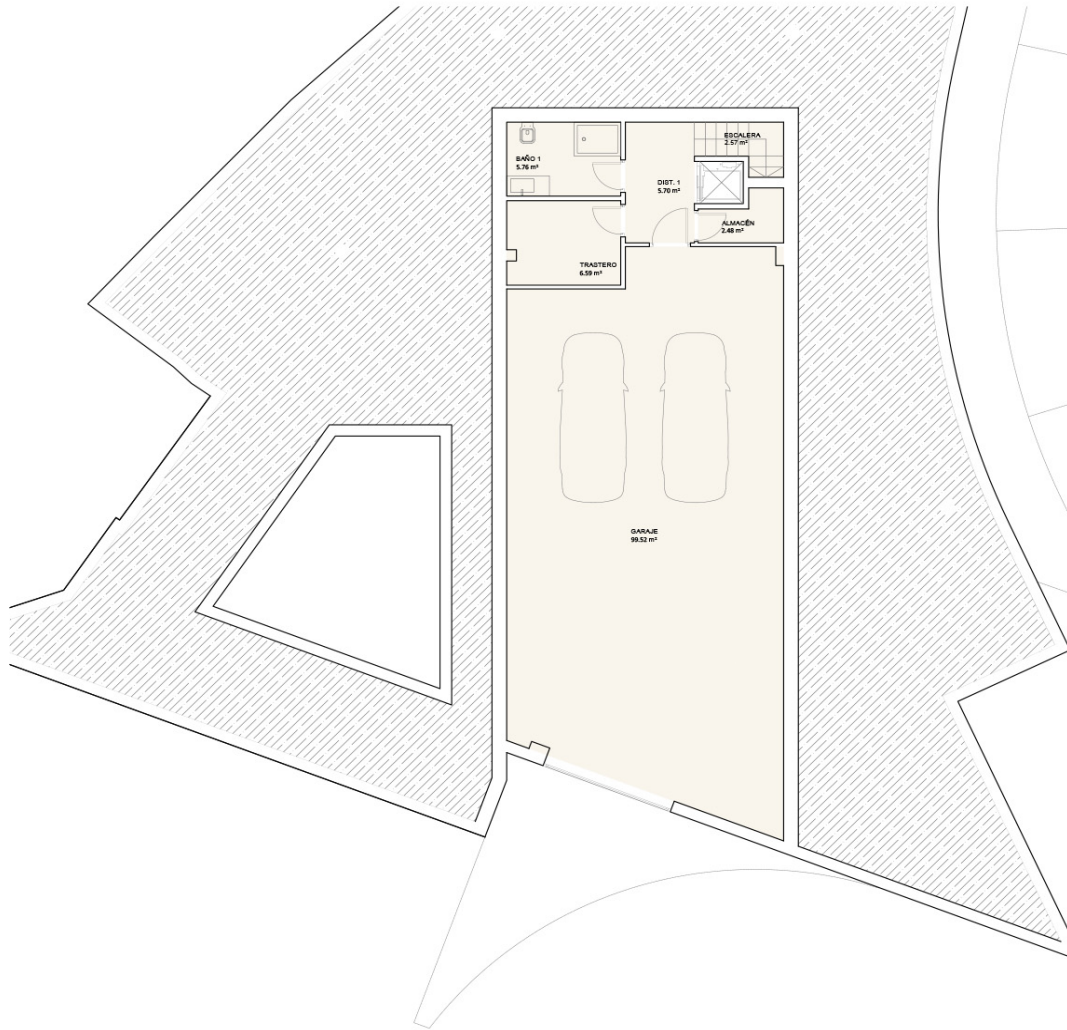

DISTRIBUCIÓN DE SUPERFICIES ÚTILES VIVIENDA 8

NIVEL	ESTANCIA	SUPERFICIE (m2)	SUP/PLANTA
Sótano	1	Baño 1	5,76
	2	Distribuidor 1	5,70
	3	Almacén	2,48
	4	Escalera 1	2,57
	5	Trastero	6,51
	6	Garaje	99,32
			122,34

SUPERFICIE CONSTRUIDA SÓTANO	125,65
SUPERFICIE CONSTRUIDA BAJA	90,31
SUPERFICIE CONSTRUIDA PRIMERA	90,31
SUPERFICIE CONSTRUIDA CUBIERTA	18,23

SUPERFICIE CONSTRUIDA TOTAL	324,50
-----------------------------	--------

PLANO
VIVIENDA 8. PLANTA SÓTANO

NOMBRE DEL PROYECTO:
PROYECTO EJECUCIÓN 12 VIVIENDAS UNIFAMILIARES
CONJUNTO RESIDENCIAL LA SEDA

Municipio: MIJAS Provincia: MÁLAGA

SITUACIÓN:
CAMINO FUENTE DE LA SEDA
CLIENTE:
ECOMIJAS GARDEN SL

PROYECTA:
ARQUITECTO:
D. JAVIER PATRICIO ORGAZ
Colegiado Nº1686 Colegio Oficial de Arquitectos de Málaga

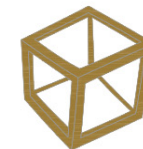

FECHA:
15 DICIEMBRE 2019
PLANO

innovazione
arquitectura & ingeniería ESCALA: 1/100
C/ Camilo José Cela, 2 Local C. 29640 Fuengirola (Málaga) T. 951903631



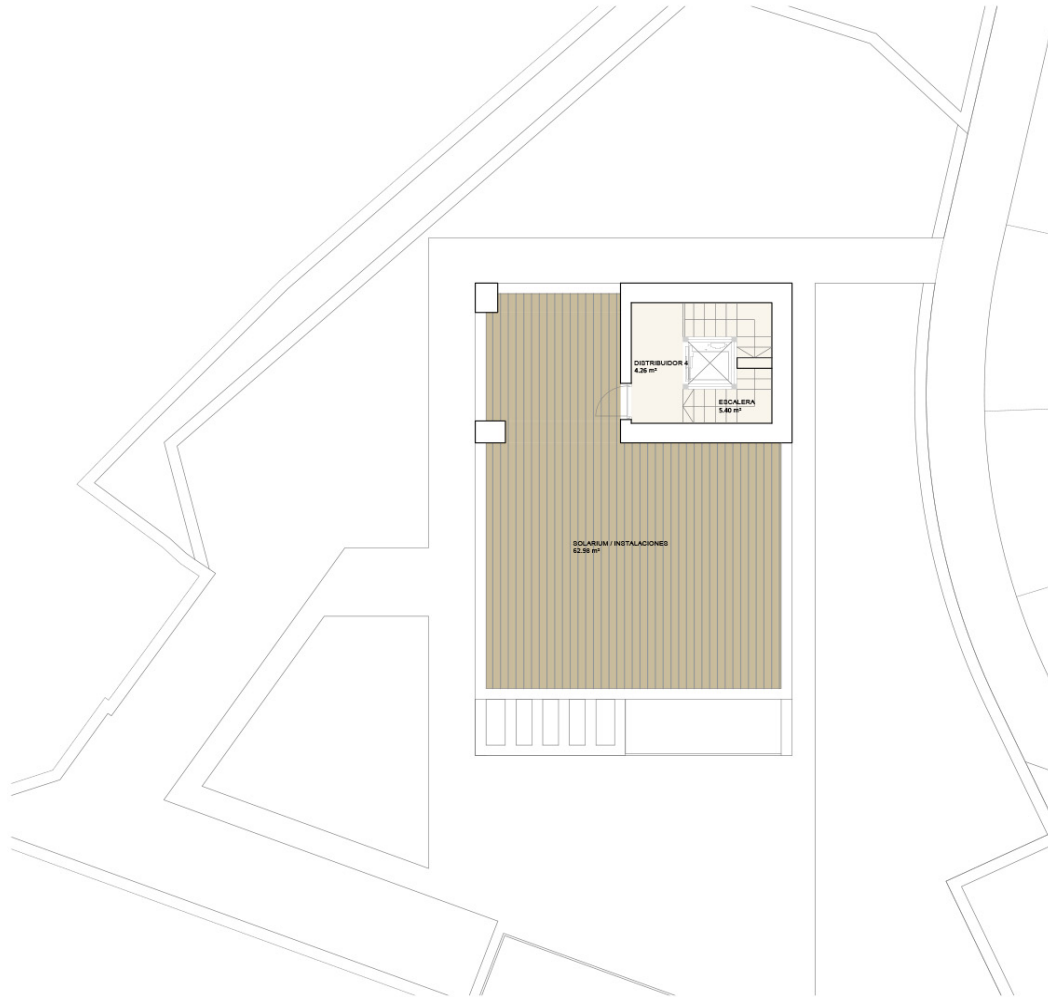

DISTRIBUCIÓN DE SUPERFICIES ÚTILES VIVIENDA 8

NIVEL	ESTANCIA	SUPERFICIE (m2)	SUP/PLANTA
Cubierta	1 Distribuidor 4	4,26	9,66
	2 Escalera 4	5,40	
Terrazas	3 Solarium / Instalaciones	62,98	62,98

SUPERFICIE CONSTRUIDA SÓTANO	125,65
SUPERFICIE CONSTRUIDA BAJA	90,31
SUPERFICIE CONSTRUIDA PRIMERA	90,31
SUPERFICIE CONSTRUIDA CUBIERTA	18,23

SUPERFICIE CONSTRUIDA TOTAL	324,50
-----------------------------	--------

PLANO
VIVIENDA 8. PLANTA CUBIERTA

NOMBRE DEL PROYECTO:
PROYECTO EJECUCIÓN 12 VIVIENDAS UNIFAMILIARES
CONJUNTO RESIDENCIAL LA SEDA

Municipio: MIJAS Provincia: MÁLAGA

SITUACIÓN:
CAMINO FUENTE DE LA SEDA
CLIENTE:
ECOMIJAS GARDEN SL

PROYECTA:
ARQUITECTO
D. JAVIER PATRICIO ORGAZ
Colegiado Nº1686 Colegio Oficial de Arquitectos de Málaga

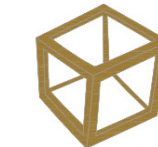

FECHA:
15 DICIEMBRE 2019
PLANO

innovazione
arquitectura & ingeniería ESCALA: 1/100
C/ Camilo José Cela,2 Local C. 29640 Fuengirola (Málaga) T. 951903631



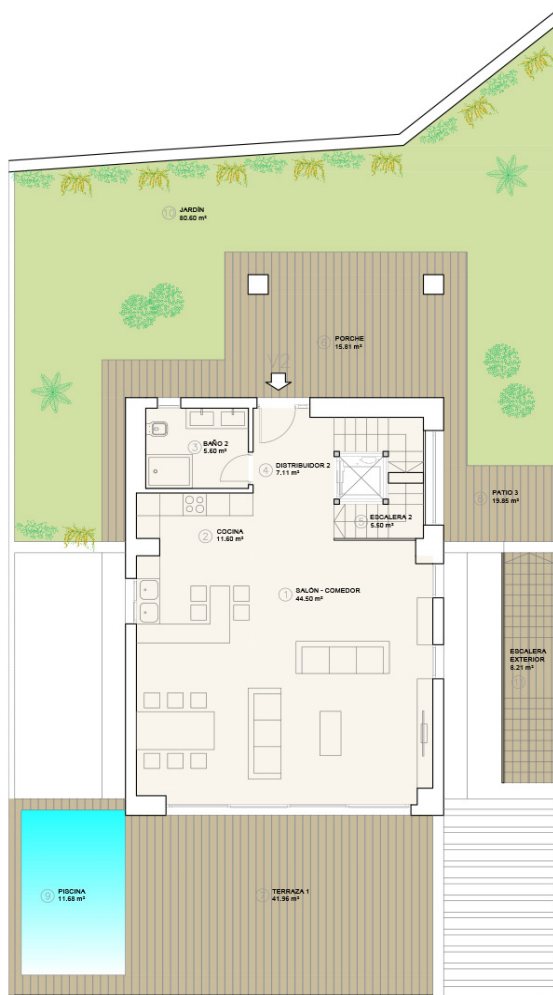

DISTRIBUCIÓN DE SUPERFICIES ÚTILES VIVIENDA 2			
NIVEL	ESTANCIA	SUPERFICIE (m2)	SUP./PLANTA
Baja	1	Salón-comedor	44,50
	2	Cocina	11,60
	3	Baño	5,60
	4	Distribuidor 2	7,11
	5	Escalera 2	5,50
Terrazas	6	Porche	15,81
	7	Terraza 1	41,96
	8	Patio 3	19,85
	9	Piscina	11,68
	10	Jardín	80,60
	11	Escalera exterior	8,21
			74,31
			178,11

SUPERFICIE CONSTRUIDA SÓTANO	126,71
SUPERFICIE CONSTRUIDA BAJA	90,33
SUPERFICIE CONSTRUIDA PRIMERA	116,48
SUPERFICIE CONSTRUIDA CUBIERTA	18,23
SUPERFICIE CONSTRUIDA TOTAL	351,75

PLANO
VIVIENDA 2. PLANTA BAJA

NOMBRE DEL PROYECTO:
PROYECTO EJECUCIÓN 12 VIVIENDAS UNIFAMILIARES
CONJUNTO RESIDENCIAL LA SEDA

Municipio: MIJAS Provincia: MÁLAGA

SITUACIÓN:
CAMINO FUENTE DE LA SEDA

CLIENTE:
ECOMIJAS GARDEN SL

PROYECTA:
ARQUITECTO
D. JAVIER PATRICIO ORGAZ
Colegiado Nº1686 Colegio Oficial de Arquitectos de Málaga

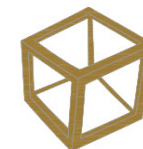

FECHA:
15 DICIEMBRE 2019

PLANO

innovazione
arquitectura & ingeniería ESCALA: 1/100
C/ Camilo José Cela, 2 Local C. 29640 Fuengirola (Málaga) T. 951903631

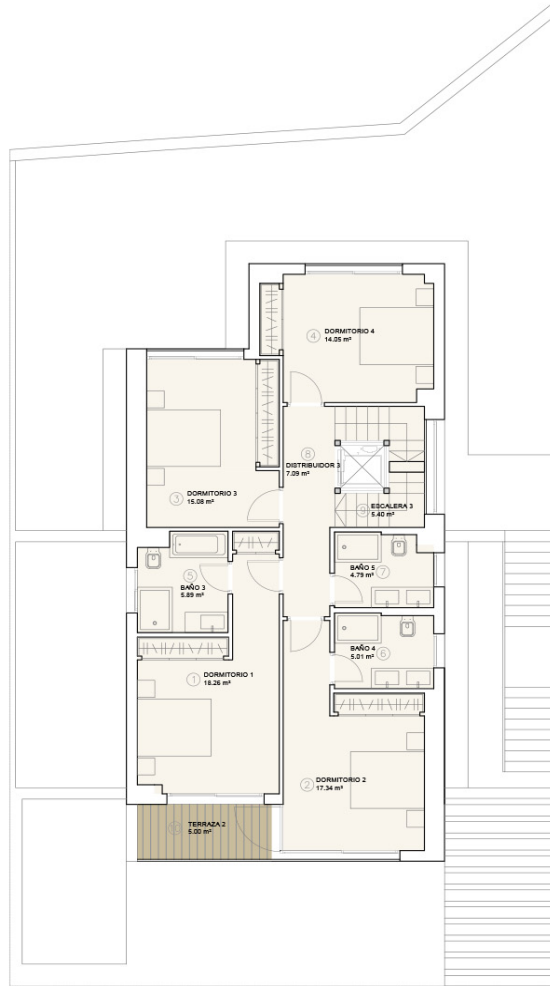

DISTRIBUCIÓN DE SUPERFICIES ÚTILES VIVIENDA 2

NIVEL	ESTANCIA	SUPERFICIE (m2)	SUP/PLANTA	
Primera	1	Dormitorio 1	18,26	
	2	Dormitorio 2	17,34	
	3	Dormitorio 3	15,08	
	4	Dormitorio 4	14,05	
	5	Baño 3	5,89	
	6	Baño 4	5,01	
	7	Baño 5	4,79	
	8	Distribuidor 3	7,09	
	9	Escalera 3	5,40	
Terrazas	10	Terraza 2	5,00	5,00

SUPERFICIE CONSTRUIDA SÓTANO	126,71
SUPERFICIE CONSTRUIDA BAJA	90,33
SUPERFICIE CONSTRUIDA PRIMERA	116,48
SUPERFICIE CONSTRUIDA CUBIERTA	18,23

SUPERFICIE CONSTRUIDA TOTAL	351,75
-----------------------------	--------

PLANO VIVIENDA 2. PLANTA PRIMERA

NOMBRE DEL PROYECTO:
PROYECTO EJECUCIÓN 12 VIVIENDAS UNIFAMILIARES
CONJUNTO RESIDENCIAL LA SEDA

Municipio: MIJAS Provincia: MÁLAGA

SITUACIÓN:
CAMINO FUENTE DE LA SEDA
CLIENTE:
ECOMIJAS GARDEN SL

PROYECTA:
ARQUITECTO
D. JAVIER PATRICIO ORGAZ
Colegiado Nº1686 Colegio Oficial de Arquitectos de Málaga

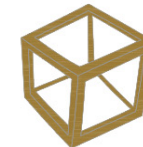

FECHA:
15 DICIEMBRE 2019
PLANO

innovazione
arquitectura & ingeniería ESCALA: 1/100
C/ Camilo José Cela, 2 Local C. 29640 Fuengirola (Málaga) T. 951903631

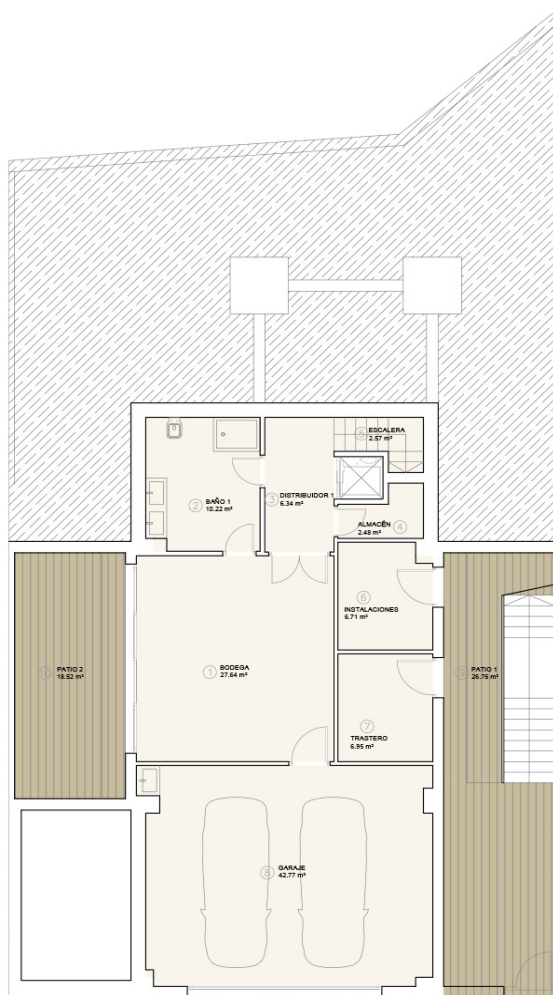

DISTRIBUCIÓN DE SUPERFICIES ÚTILES VIVIENDA 2			
NIVEL	ESTANCIA	SUPERFICIE (m2)	SUP/PLANTA
Sótano	1	Bodega	27,64
	2	Baño 1	10,22
	3	Distribuidor 1	6,34
	4	Almacén	2,48
	5	Escalera 1	2,57
	6	Instalaciones	6,71
	7	Trastero	6,95
	8	Garaje	42,77
Terrazas	9	Patio 1	26,76
	10	Patio 2	18,52
			105,68
			45,28

SUPERFICIE CONSTRUIDA SÓTANO	126,71
SUPERFICIE CONSTRUIDA BAJA	90,33
SUPERFICIE CONSTRUIDA PRIMERA	116,48
SUPERFICIE CONSTRUIDA CUBIERTA	18,23
SUPERFICIE CONSTRUIDA TOTAL	351,75

PLANO	
VIVIENDA 2. PLANTA SÓTANO	
NOMBRE DEL PROYECTO:	
PROYECTO EJECUCIÓN 12 VIVIENDAS UNIFAMILIARES CONJUNTO RESIDENCIAL LA SEDA	
Municipio:	Provincia:
MIJAS	MÁLAGA
SITUACIÓN:	
CAMINO FUENTE DE LA SEDA	
CLIENTE:	
ECOMIJAS GARDEN SL	

PROYECTA:
ARQUITECTO
D. JAVIER PATRICIO ORGAZ
Colegiado Nº1686 Colegio Oficial de Arquitectos de Málaga

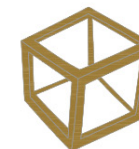

FECHA:
15 DICIEMBRE 2019
PLANO

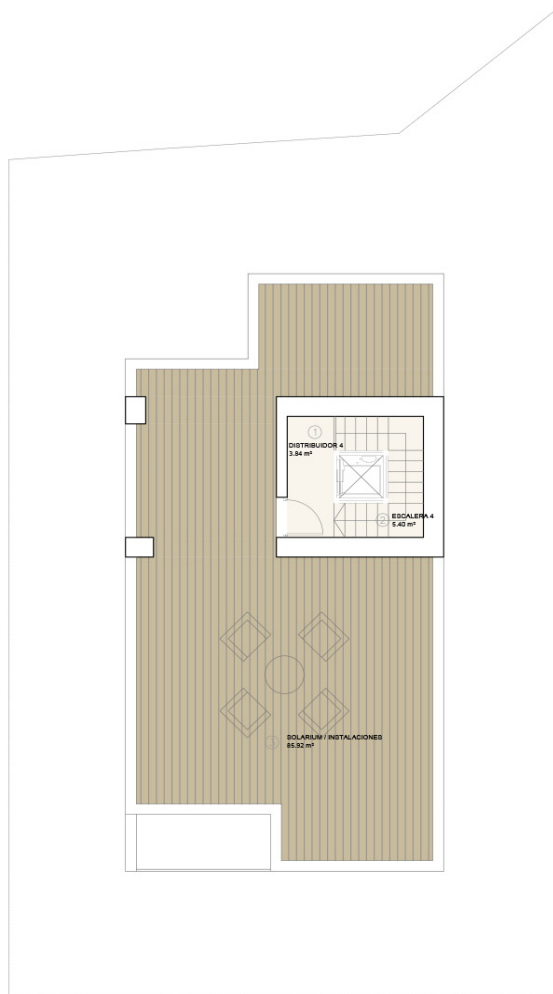

DISTRIBUCIÓN DE SUPERFICIES ÚTILES VIVIENDA 2				
NIVEL		ESTANCIA	SUPERFICIE (m2)	SUP/PLANTA
Cubierta	1	Distribuidor 4	3,84	9,24
	2	Escalera 4	5,40	
Terrazas	3	Solarium / Instalaciones	85,92	85,92

SUPERFICIE CONSTRUIDA SÓTANO	126,71
SUPERFICIE CONSTRUIDA BAJA	90,33
SUPERFICIE CONSTRUIDA PRIMERA	116,48
SUPERFICIE CONSTRUIDA CUBIERTA	18,23

SUPERFICIE CONSTRUIDA TOTAL	351,75
-----------------------------	--------

PLANO
VIVIENDA 2. PLANTA CUBIERTA

NOMBRE DEL PROYECTO:
PROYECTO EJECUCIÓN 12 VIVIENDAS UNIFAMILIARES
CONJUNTO RESIDENCIAL LA SEDA

Municipio: MIJAS Provincia: MÁLAGA

SITUACIÓN:
CAMINO FUENTE DE LA SEDA

CLIENTE:
ECOMIJAS GARDEN SL

PROYECTA:
ARQUITECTO
D. JAVIER PATRICIO ORGAZ
Colegiado Nº1686 Colegio Oficial de Arquitectos de Málaga

FECHA:
15 DICIEMBRE 2019

PLANO

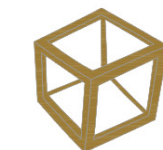

innovazione
arquitectura & ingeniería ESCALA: 1/100
C/ Camilo José Cela,2 Local C. 29640 Fuengirola (Málaga) T. 951903631



€ 775,000

RESERVED

€ 750,000

€ 775,000

€ 825,000

€ 875,000

€ 825,000

€ 995,000

€ 875,000

€ 895,000

SOLD

RESERVED