

Documento informativo sujeto a revisión técnica y a efectos meramente ilustrativos.
 Su contenido no constituya un contrato, parte de un contrato, ni ninguna garantía.
 El mobiliario tiene exclusivamente carácter estético, no siendo objeto de compraventa, excepto el mobiliario de cocina y los electrodomésticos de esta, que se adecuaran a lo indicado en la memoria de calidades.

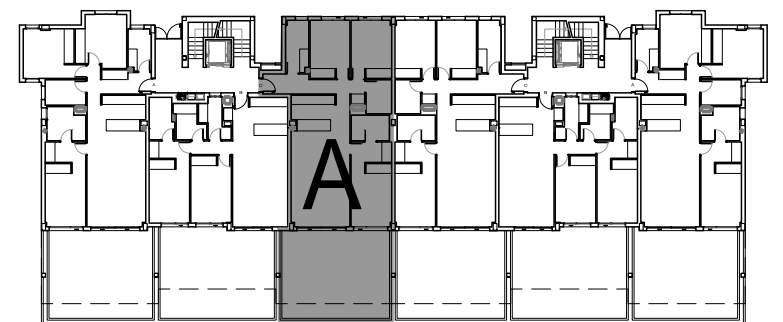
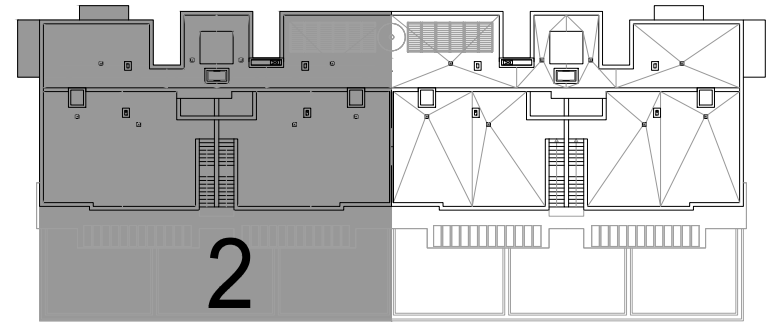
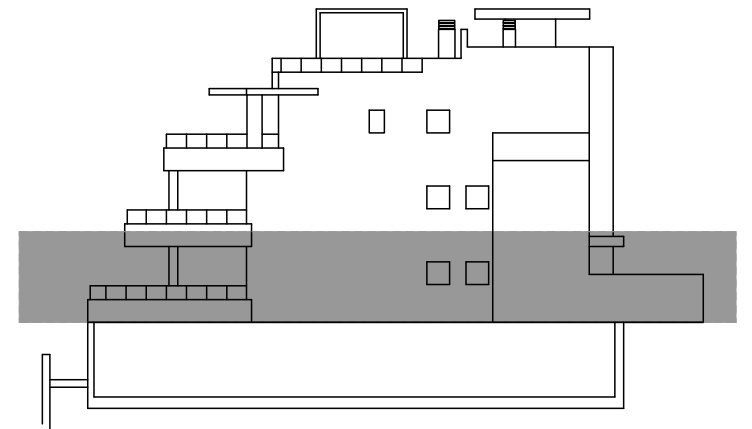
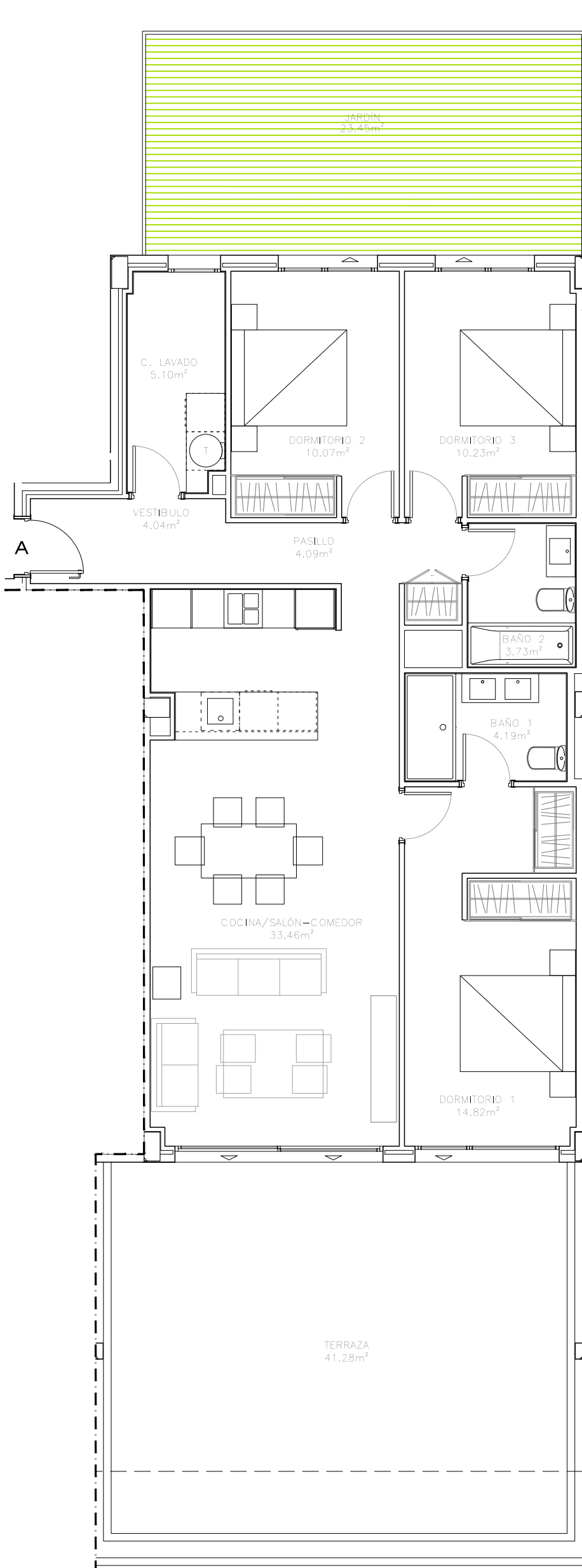
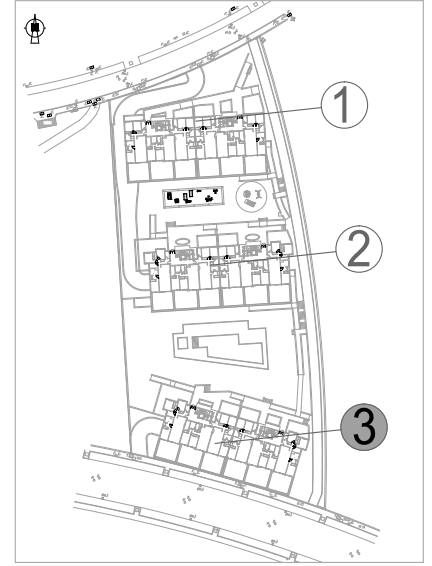

BAJO "A" / GROUND FLOOR "A"
PORTAL 2 / ENTRANCE HALL 2
EDIFICIO 3 / BUILDING 3

Sup. cerrada / Built	100,84 m2
Terraza / Terrace	47,99 m2
Jardín / Garden	24,08 m2
Comunes / Communal	7,70 m2
TOTALCONSTRUIDA:	
TOTAL BUILT AREA	180,61 m2
Sup. útil/Living area.....	98,70 m2
* según Decreto 218/2005	

1m 2m 3m 4m 5m
 Escala: 1/75 (para DIN A3)



Documento informativo sujeto a revisión técnica y a efectos meramente ilustrativos.
 Su contenido no constituya un contrato, parte de un contrato, ni ninguna garantía.
 El mobiliario tiene exclusivamente carácter estético, no siendo objeto de compraventa, excepto el mobiliario de cocina y los electrodomésticos de esta, que se adecuaran a lo indicado en la memoria de calidades.

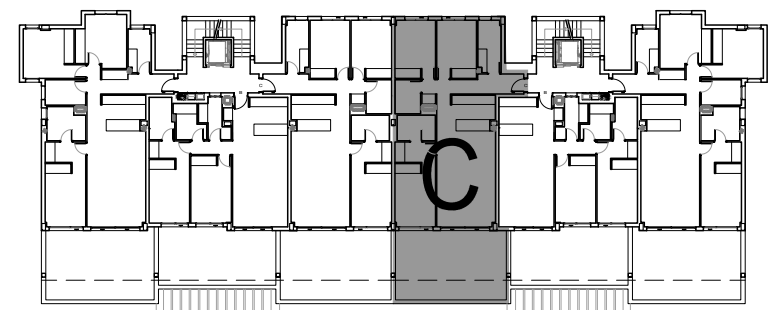
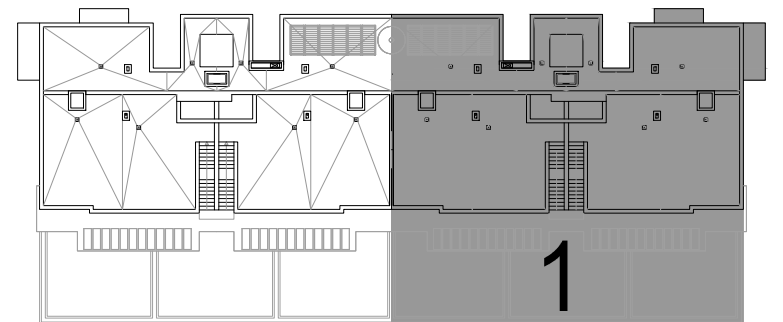
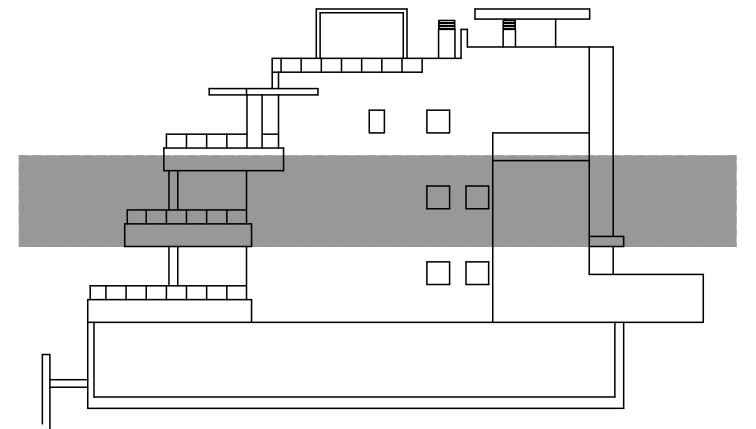
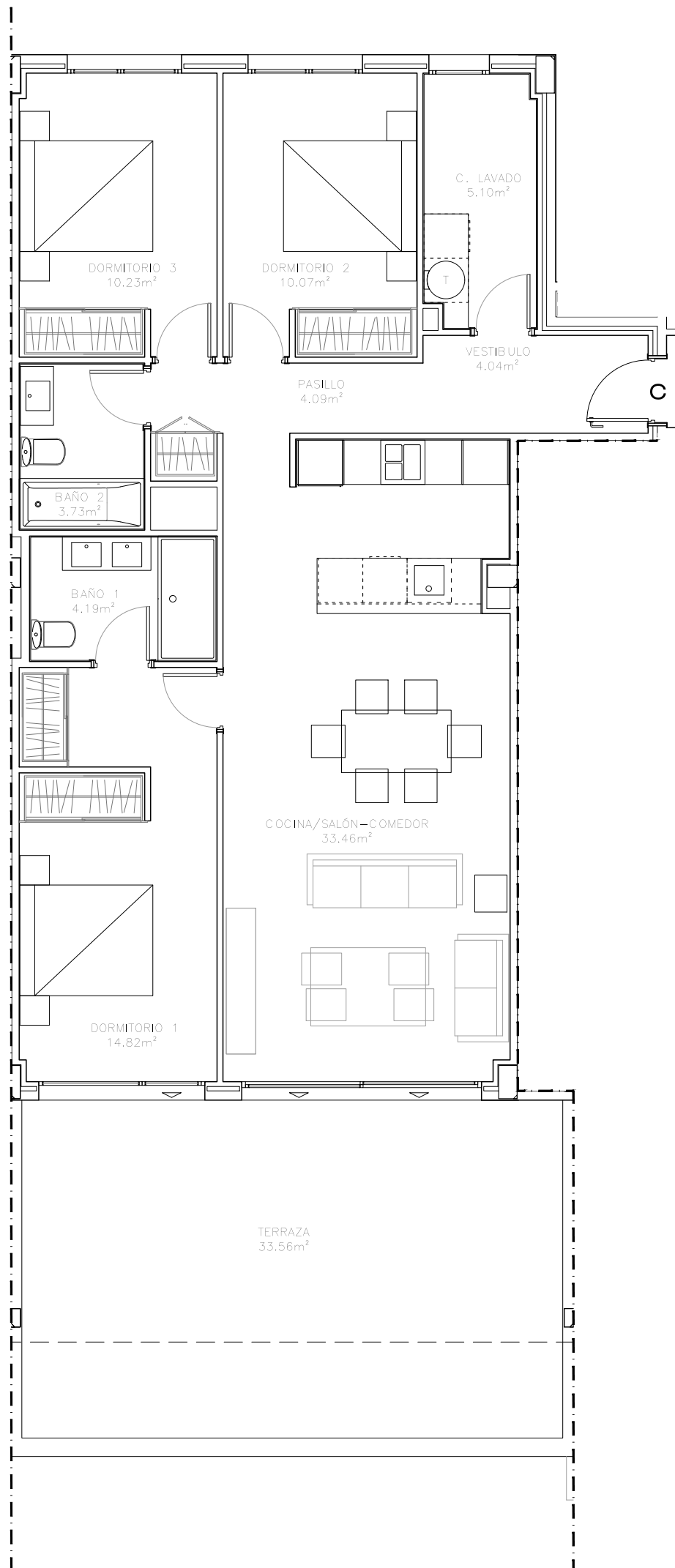
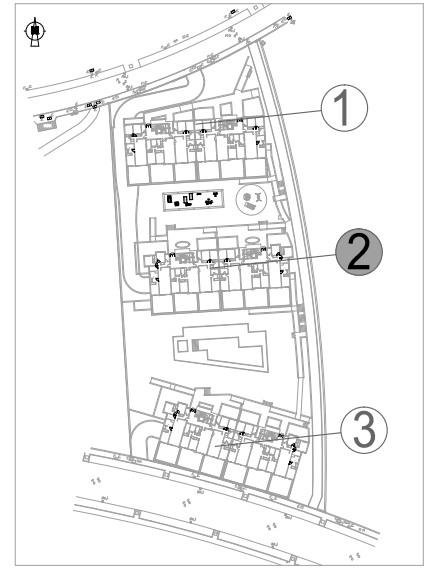

PRIMERO "C" / FIRST FLOOR "C"
PORTAL 1 / ENTRANCE HALL 1
EDIFICIO 2 / BUILDING 2

Sup. cerrada / Built	100,84 m2
Terraza / Terrace	36,93 m2
Comunes / Communal	7,70 m2
TOTALCONSTRUIDA:	
TOTAL BUILT AREA	145,47 m2
Sup. útil/Living area.....	98,70 m2
* según Decreto 218/2005	

1m 2m 3m 4m 5m
 Escala: 1/75 (para DIN A3)

