

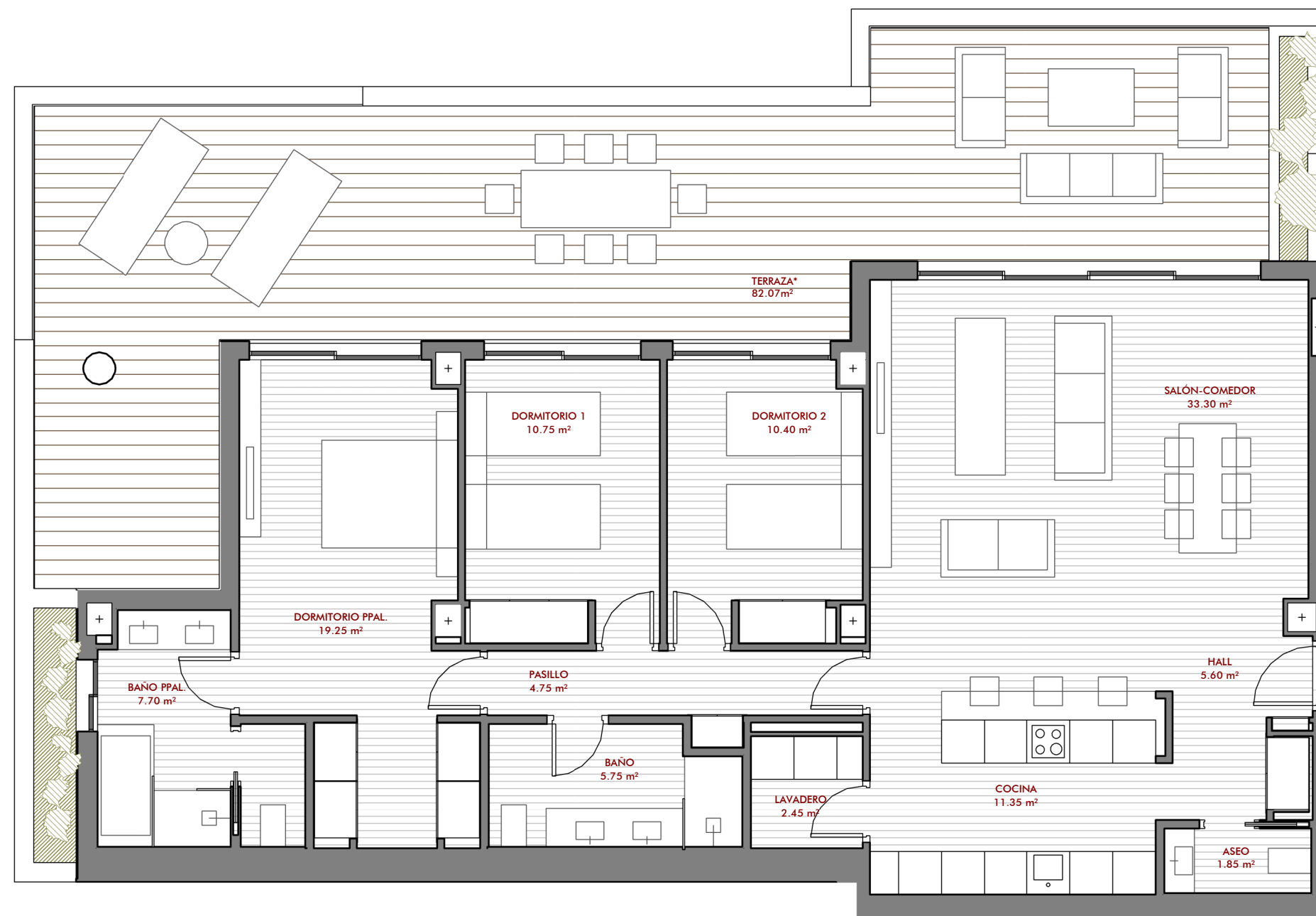

CUADRO DE SUPERFICIES

Superficie Útil cerrada	113,15 m ²
Superficie Construida con zona común	156,09 m ²
*Superficie Terraza construida uso privativo	82,07 m ²
Total Superficie Construida construida + terrazas	238,16 m²



El presente documento es de carácter informativo y podrá experimentar variaciones por exigencias técnicas del proyecto. Todo el mobiliario, incluido el de la cocina, es meramente informativo. Los giros de las puertas y la distribución de aparatos sanitarios no son vinculantes. Las superficies aquí expresadas son aproximadas, pudiendo experimentar modificaciones por razones de índole técnica en el desarrollo de la ejecución de las obras. Las superficies indicadas están calculadas conforme al Decreto 218/2005 de información al consumidor en la compraventa y arrendamiento de viviendas de Andalucía.

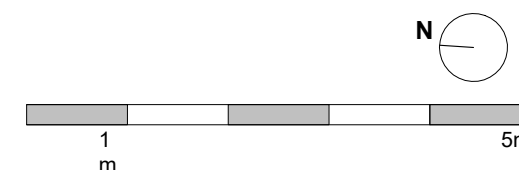



CUADRO DE SUPERFICIES

Superficie Útil cerrada	113,15 m ²
Superficie Construida con zona común	156,09 m ²
*Superficie Terraza construida uso privativo	82,07 m ²
Total Superficie Construida construida + terrazas	238,16 m²

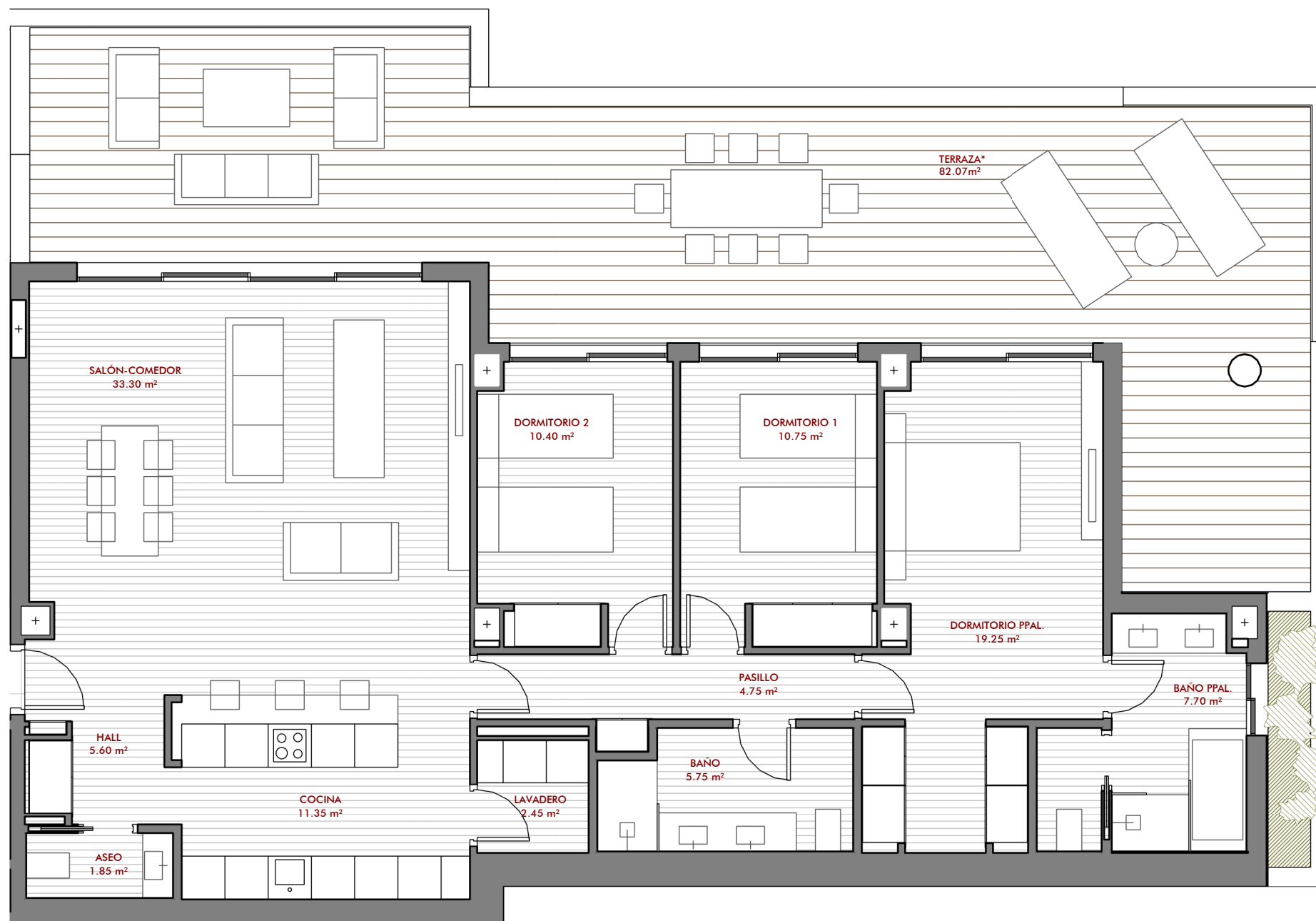

El presente documento es de carácter informativo y podrá experimentar variaciones por exigencias técnicas del proyecto. Todo el mobiliario, incluido el de la cocina, es meramente informativo. Los giros de las puertas y la distribución de aparatos sanitarios no son vinculantes. Las superficies aquí expresadas son aproximadas, pudiendo experimentar modificaciones por razones de índole técnica en el desarrollo de la ejecución de las obras. Las superficies indicadas están calculadas conforme al Decreto 218/2005 de información al consumidor en la compraventa y arrendamiento de viviendas de Andalucía.

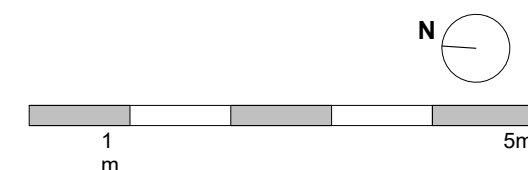



CUADRO DE SUPERFICIES

Superficie Útil cerrada	109,50 m ²
Superficie Construida con zona común	151,06 m ²
*Superficie Terraza construida uso privativo	82,07 m ²
Total Superficie Construida construida + terrazas	233,13 m²

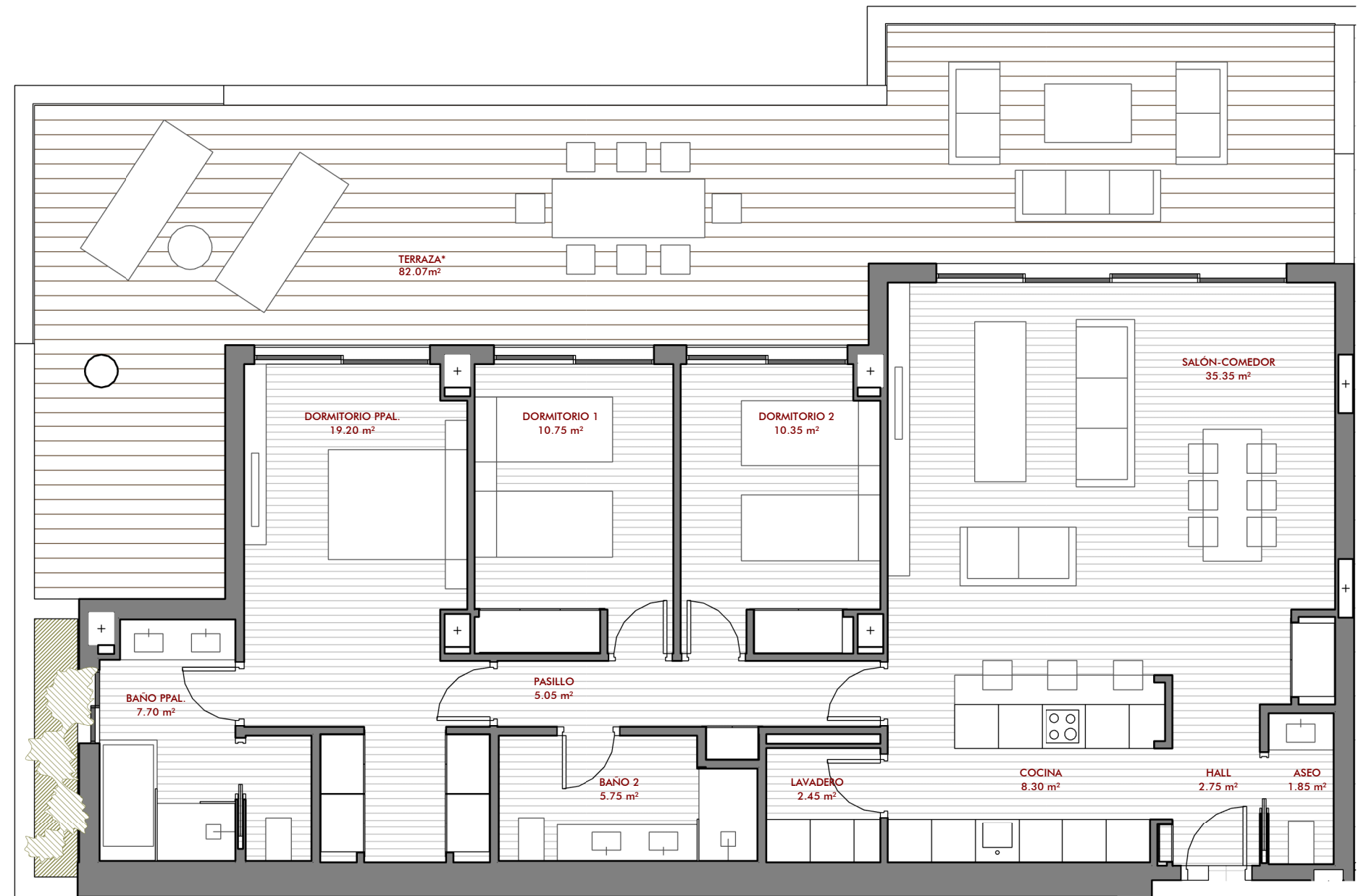

El presente documento es de carácter informativo y podrá experimentar variaciones por exigencias técnicas del proyecto. Todo el mobiliario, incluido el de la cocina, es meramente informativo. Los giros de las puertas y la distribución de aparatos sanitarios no son vinculantes. Las superficies aquí expresadas son aproximadas, pudiendo experimentar modificaciones por razones de índole técnica en el desarrollo de la ejecución de las obras. Las superficies indicadas están calculadas conforme al Decreto 218/2005 de información al consumidor en la compraventa y arrendamiento de viviendas de Andalucía.

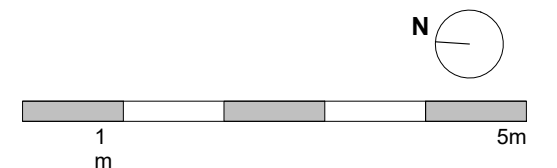

Ubicación del edificio



CUADRO DE SUPERFICIES

Superficie Útil cerrada	109,50 m ²
Superficie Construida con zona común	151,06 m ²
*Superficie Terraza construida uso privativo	82,07 m ²
Total Superficie Construida construida + terrazas	233,13 m²

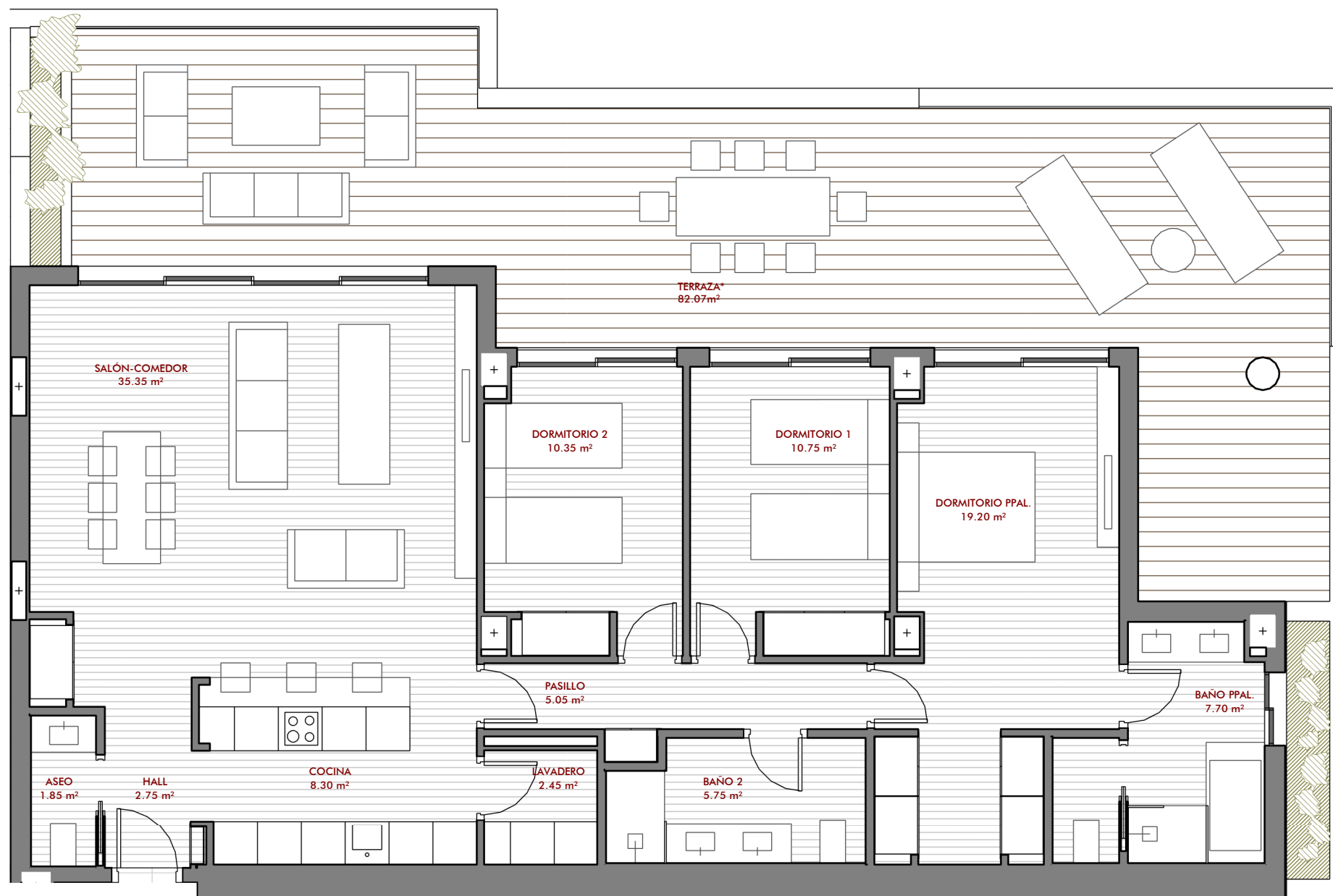

El presente documento es de carácter informativo y podrá experimentar variaciones por exigencias técnicas del proyecto. Todo el mobiliario, incluido el de la cocina, es meramente informativo. Los giros de las puertas y la distribución de aparatos sanitarios no son vinculantes. Las superficies aquí expresadas son aproximadas, pudiendo experimentar modificaciones por razones de índole técnica en el desarrollo de la ejecución de las obras. Las superficies indicadas están calculadas conforme al Decreto 218/2005 de información al consumidor en la compraventa y arrendamiento de viviendas de Andalucía.

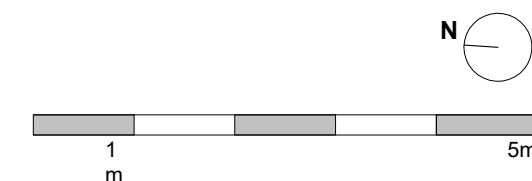



CUADRO DE SUPERFICIES

Superficie Útil cerrada	95,60 m ²
Superficie Construida con zona común	135,64 m ²
*Superficie Terraza construida uso privativo	62,36 m ²
Total Superficie Construida construida + terrazas	198,00 m²

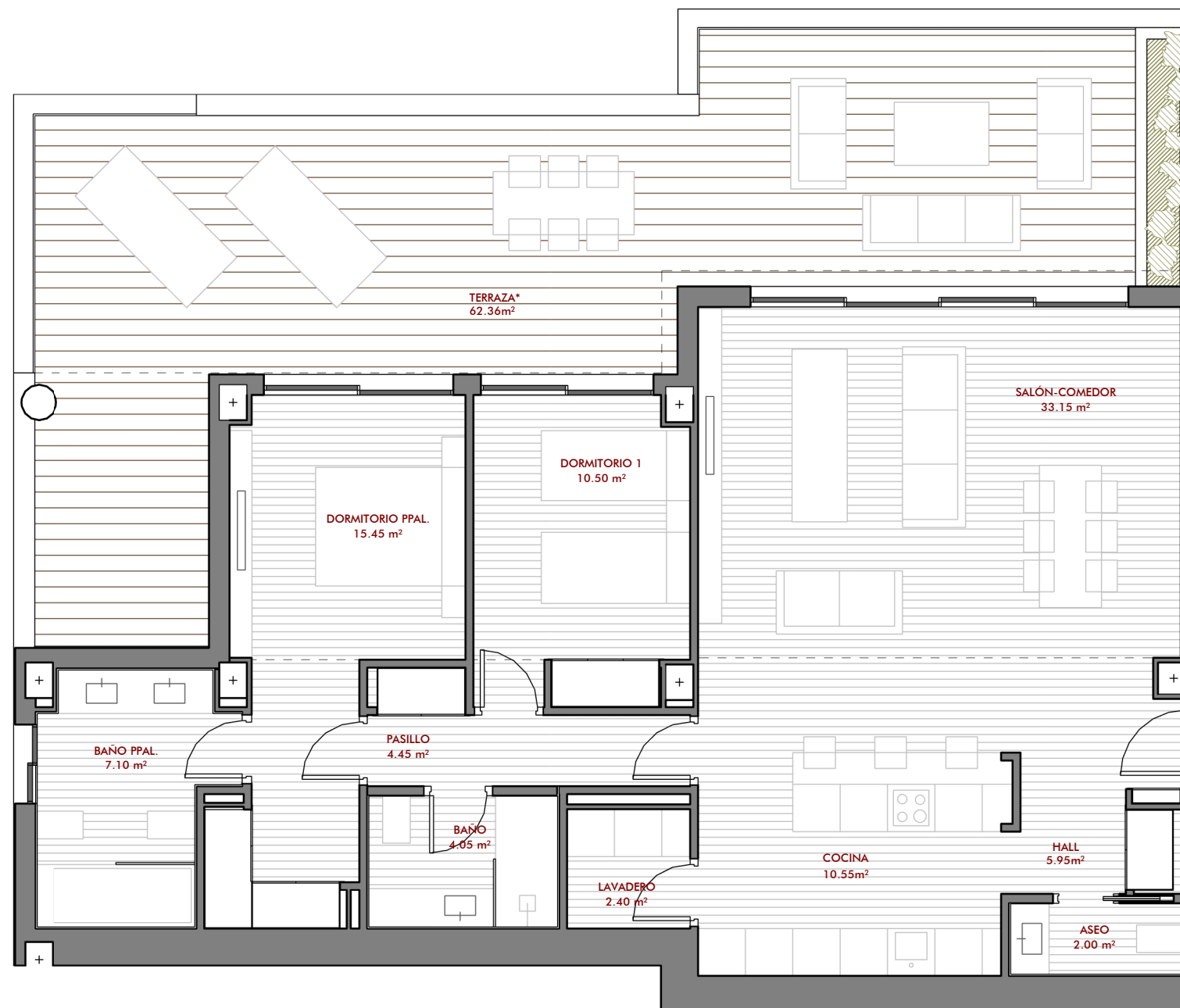

El presente documento es de carácter informativo y podrá experimentar variaciones por exigencias técnicas del proyecto. Todo el mobiliario, incluido el de la cocina, es meramente informativo. Los giros de las puertas y la distribución de aparatos sanitarios no son vinculantes. Las superficies aquí expresadas son aproximadas, pudiendo experimentar modificaciones por razones de índole técnica en el desarrollo de la ejecución de las obras. Las superficies indicadas están calculadas conforme al Decreto 218/2005 de información al consumidor en la compraventa y arrendamiento de viviendas de Andalucía.

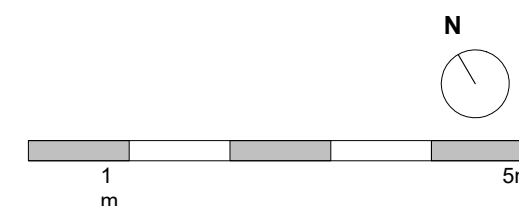



CUADRO DE SUPERFICIES

Superficie Útil cerrada	95,60 m ²
Superficie Construida con zona común	135,64 m ²
*Superficie Terraza construida uso privativo	62,36 m ²
Total Superficie Construida construida + terrazas	198,00 m²

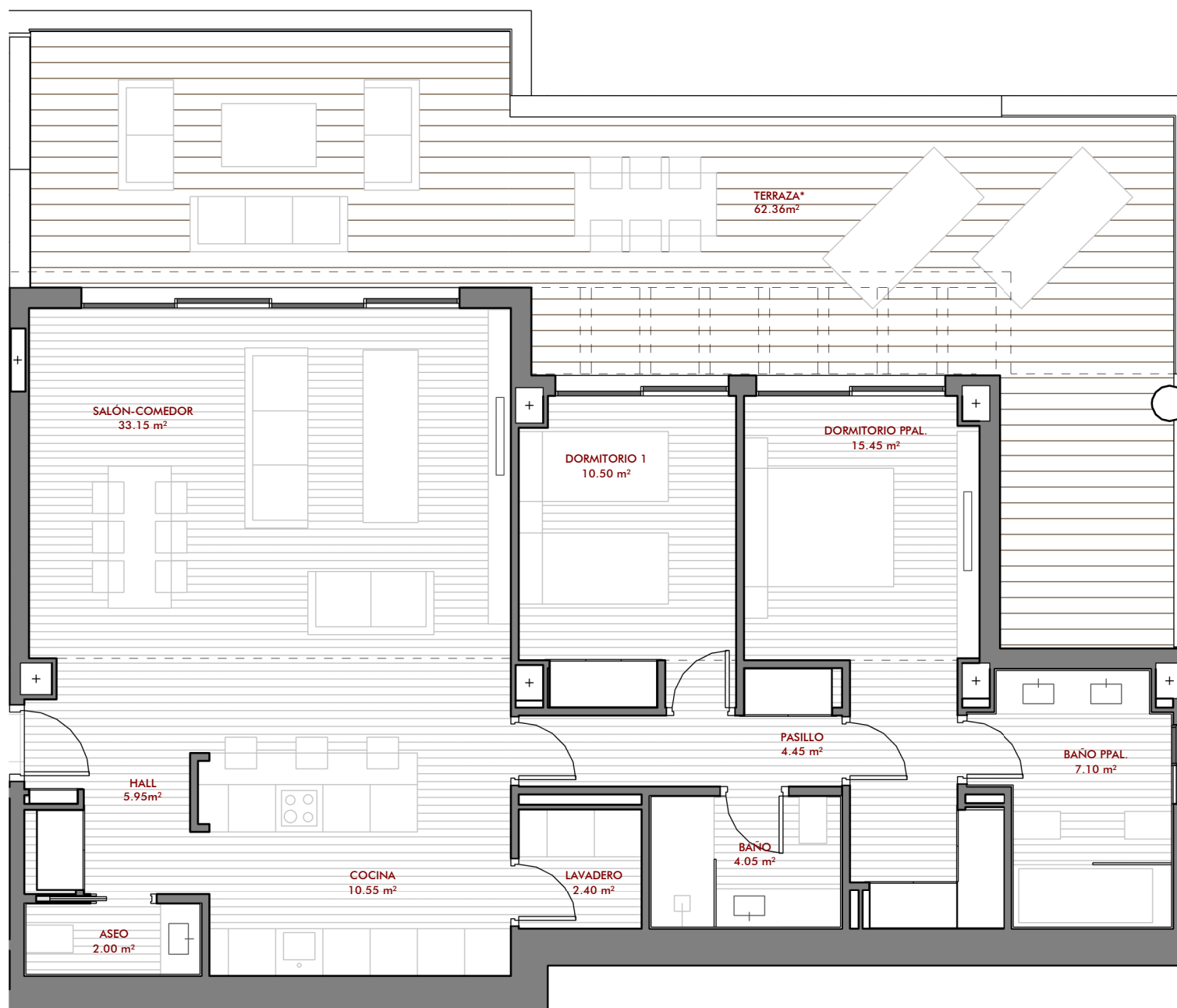

El presente documento es de carácter informativo y podrá experimentar variaciones por exigencias técnicas del proyecto. Todo el mobiliario, incluido el de la cocina, es meramente informativo. Los giros de las puertas y la distribución de aparatos sanitarios no son vinculantes. Las superficies aquí expresadas son aproximadas, pudiendo experimentar modificaciones por razones de índole técnica en el desarrollo de la ejecución de las obras. Las superficies indicadas están calculadas conforme al Decreto 218/2005 de información al consumidor en la compraventa y arrendamiento de viviendas de Andalucía.





CUADRO DE SUPERFICIES

Superficie Útil cerrada	91,95 m ²
Superficie Construida con zona común	130,46 m ²
*Superficie Terraza construida uso privativo	62,31 m ²
Total Superficie Construida construida + terrazas	192,77 m²

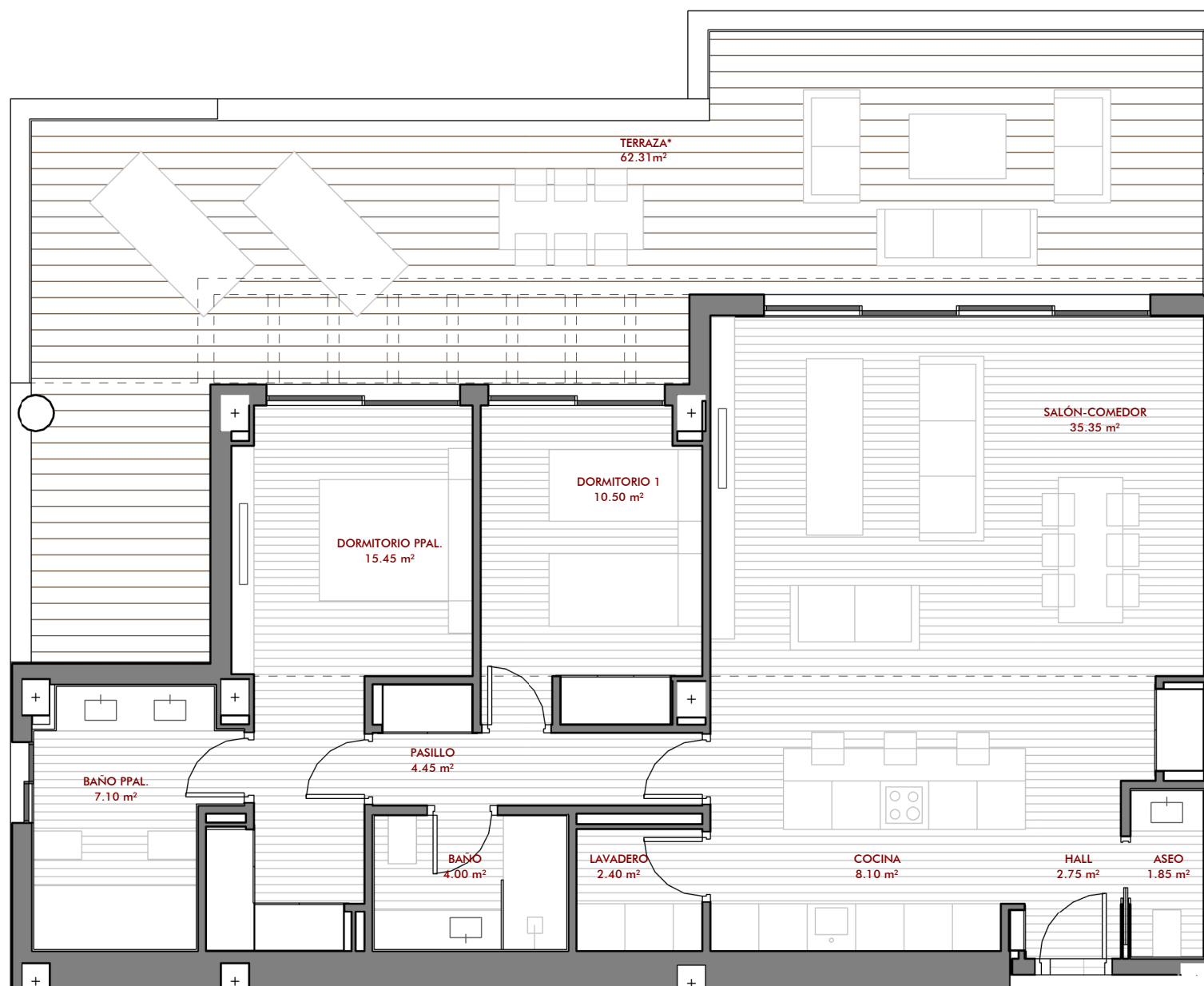

El presente documento es de carácter informativo y podrá experimentar variaciones por exigencias técnicas del proyecto. Todo el mobiliario, incluido el de la cocina, es meramente informativo. Los giros de las puertas y la distribución de aparatos sanitarios no son vinculantes. Las superficies aquí expresadas son aproximadas, pudiendo experimentar modificaciones por razones de índole técnica en el desarrollo de la ejecución de las obras. Las superficies indicadas están calculadas conforme al Decreto 218/2005 de información al consumidor en la compraventa y arrendamiento de viviendas de Andalucía.

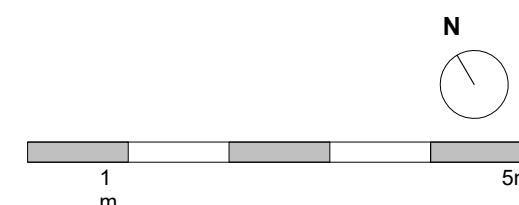



CUADRO DE SUPERFICIES

Superficie Útil cerrada	91,95 m ²
Superficie Construida con zona común	130,46 m ²
*Superficie Terraza construida uso privativo	62,31 m ²
Total Superficie Construida construida + terrazas	192,77 m²

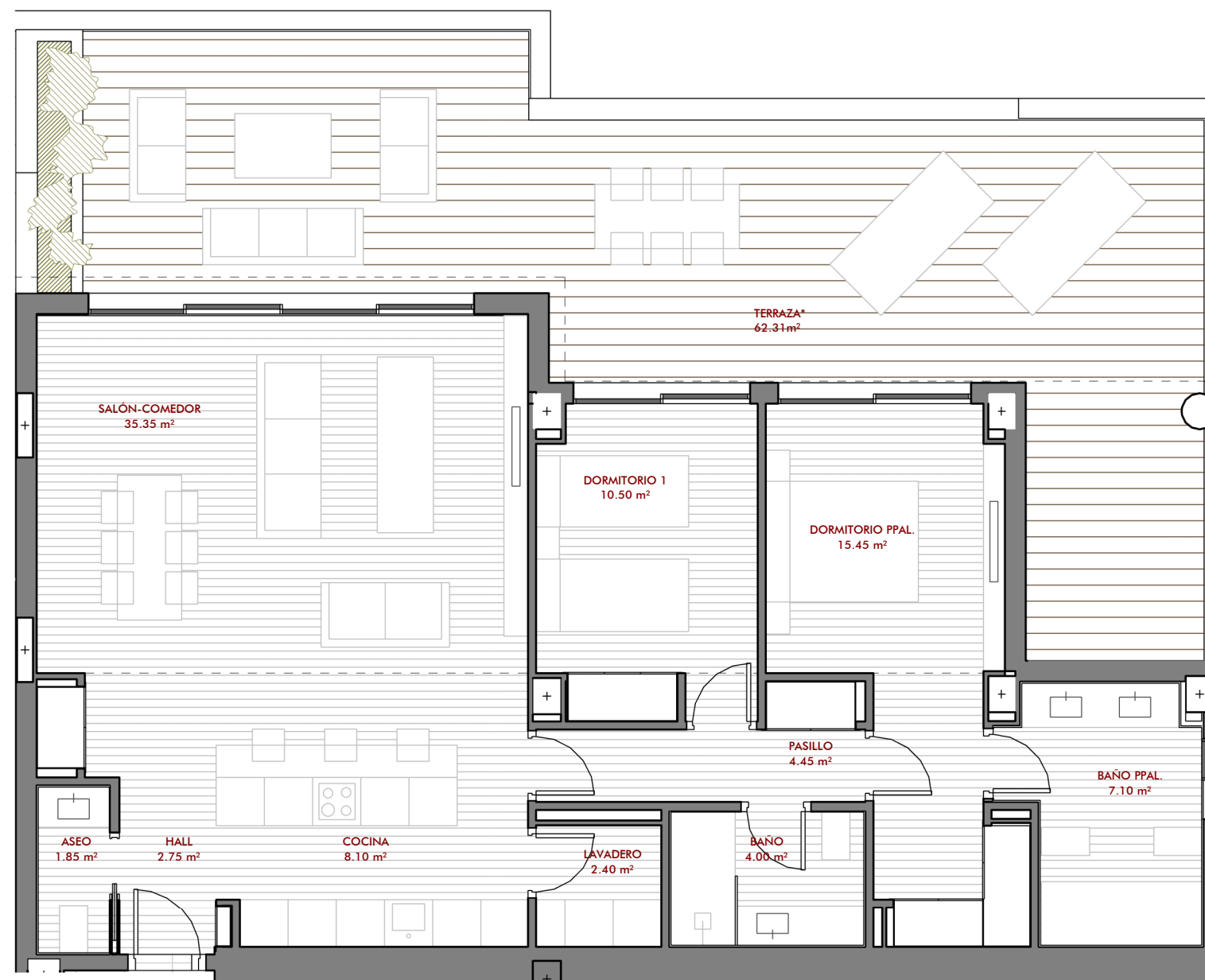

El presente documento es de carácter informativo y podrá experimentar variaciones por exigencias técnicas del proyecto. Todo el mobiliario, incluido el de la cocina, es meramente informativo. Los giros de las puertas y la distribución de aparatos sanitarios no son vinculantes. Las superficies aquí expresadas son aproximadas, pudiendo experimentar modificaciones por razones de índole técnica en el desarrollo de la ejecución de las obras. Las superficies indicadas están calculadas conforme al Decreto 218/2005 de información al consumidor en la compraventa y arrendamiento de viviendas de Andalucía.

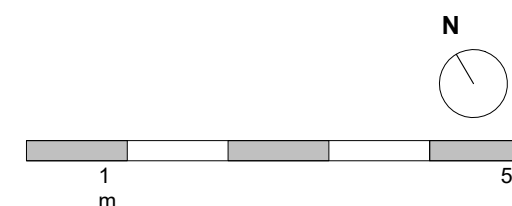



CUADRO DE SUPERFICIES

Superficie Útil cerrada	113,35 m ²
Superficie Construida con zona común	157,00 m ²
*Superficie Terraza construida uso privativo	81,92 m ²
Total Superficie Construida construida + terrazas	238,92 m²

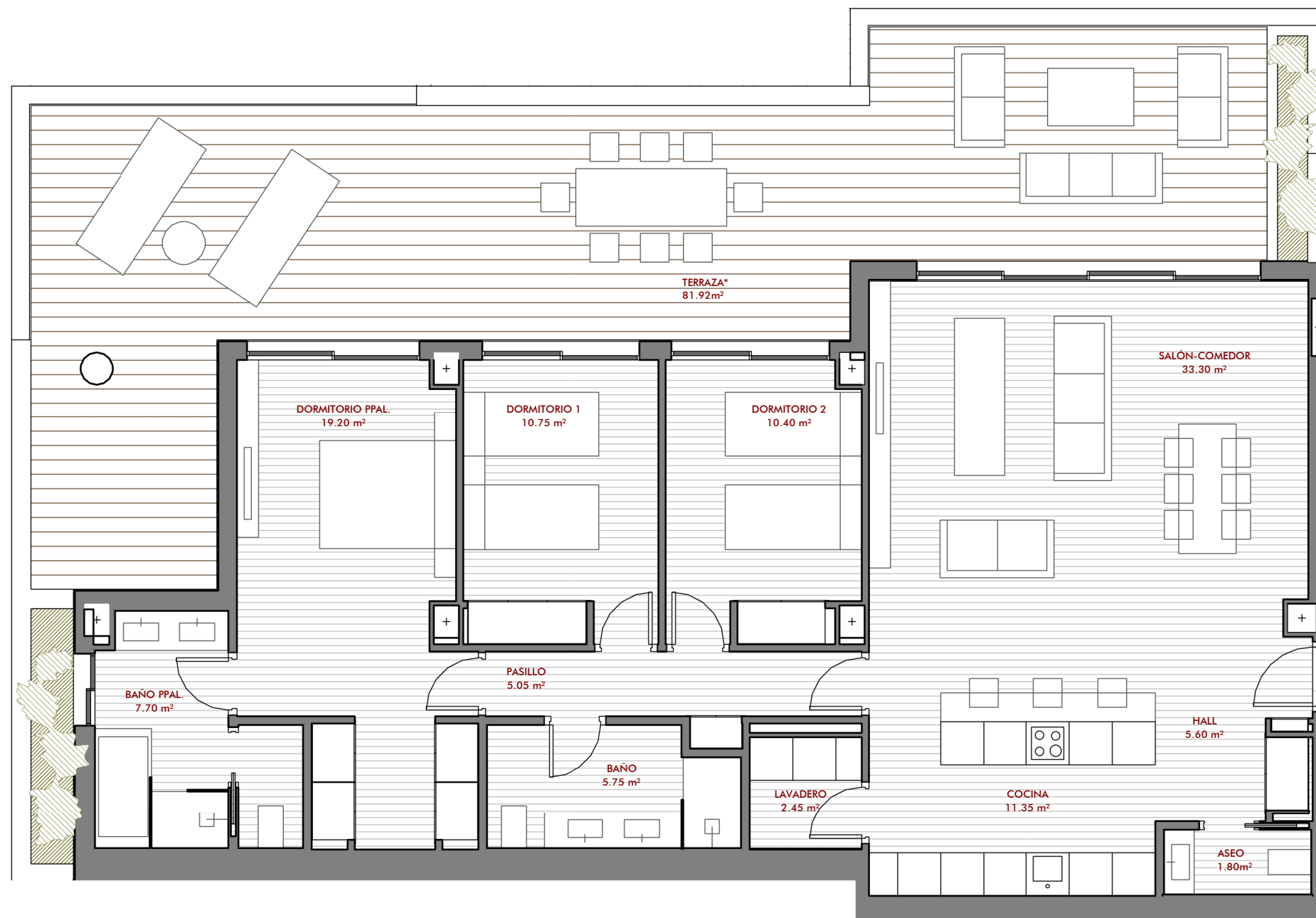

El presente documento es de carácter informativo y podrá experimentar variaciones por exigencias técnicas del proyecto. Todo el mobiliario, incluido el de la cocina, es meramente informativo. Los giros de las puertas y la distribución de aparatos sanitarios no son vinculantes. Las superficies aquí expresadas son aproximadas, pudiendo experimentar modificaciones por razones de índole técnica en el desarrollo de la ejecución de las obras. Las superficies indicadas están calculadas conforme al Decreto 218/2005 de información al consumidor en la compraventa y arrendamiento de viviendas de Andalucía.

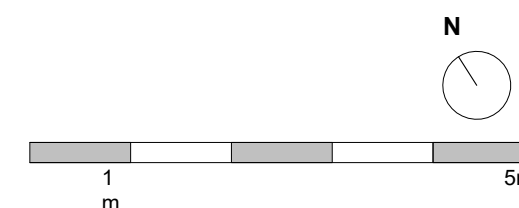



CUADRO DE SUPERFICIES

Superficie Útil cerrada	113,30 m ²
Superficie Construida con zona común	156,93 m ²
*Superficie Terraza construida uso privativo	81,92 m ²
Total Superficie Construida construida + terrazas	238,85 m²

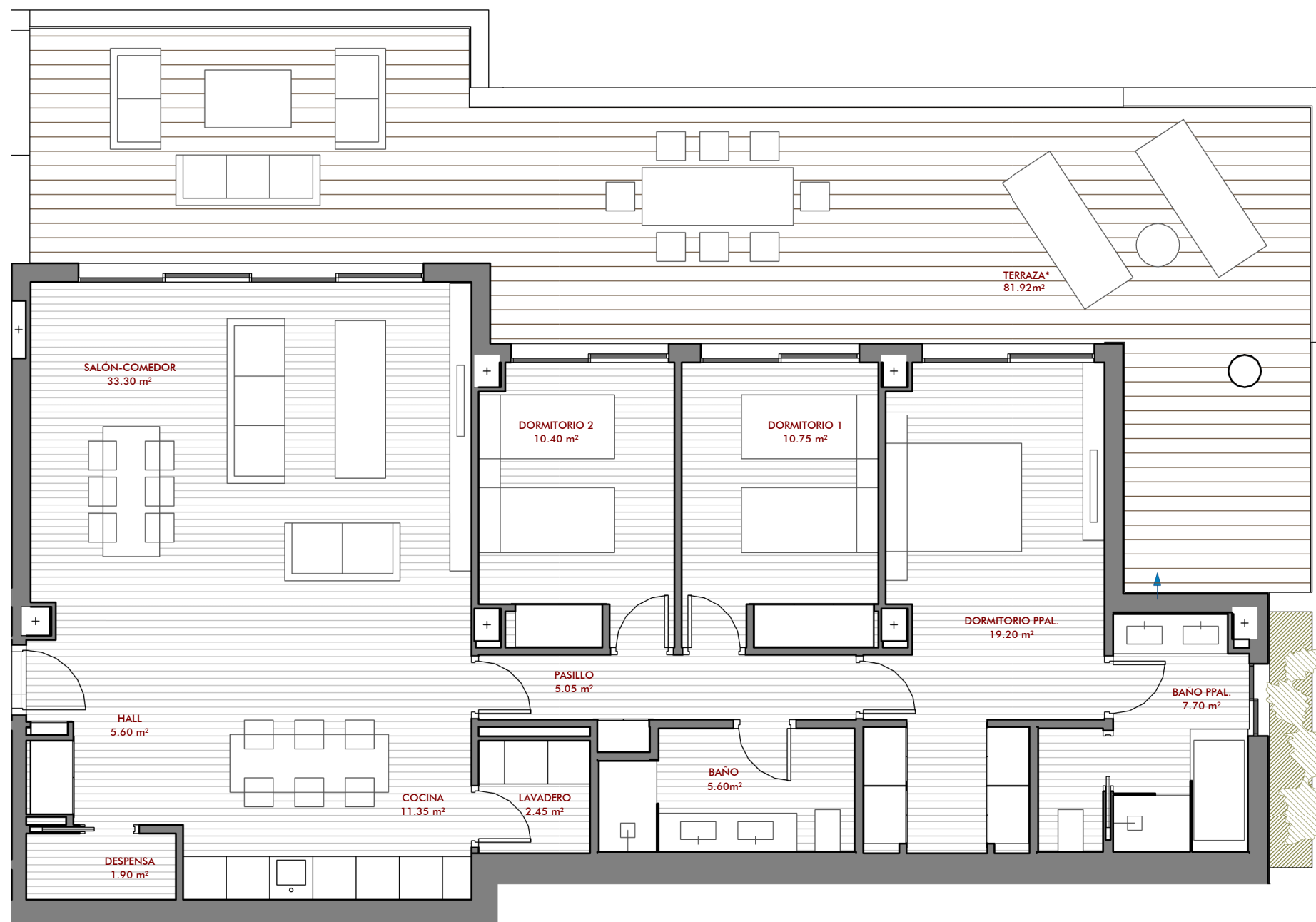

← Punto de consumo AFS (Water Tap)

El presente documento es de carácter informativo y podrá experimentar variaciones por exigencias técnicas del proyecto. Todo el mobiliario, incluido el de la cocina, es meramente informativo. Los giros de las puertas y la distribución de aparatos sanitarios no son vinculantes. Las superficies aquí expresadas son aproximadas, pudiendo experimentar modificaciones por razones de índole técnica en el desarrollo de la ejecución de las obras. Las superficies indicadas están calculadas conforme al Decreto 218/2005 de información al consumidor en la compraventa y arrendamiento de viviendas de Andalucía.





CUADRO DE SUPERFICIES

Superficie Útil cerrada	109,45 m ²
Superficie Construida con zona común	151,60 m ²
*Superficie Terraza construida uso privativo	81,82 m ²
Total Superficie Construida construida + terrazas	233,42 m²

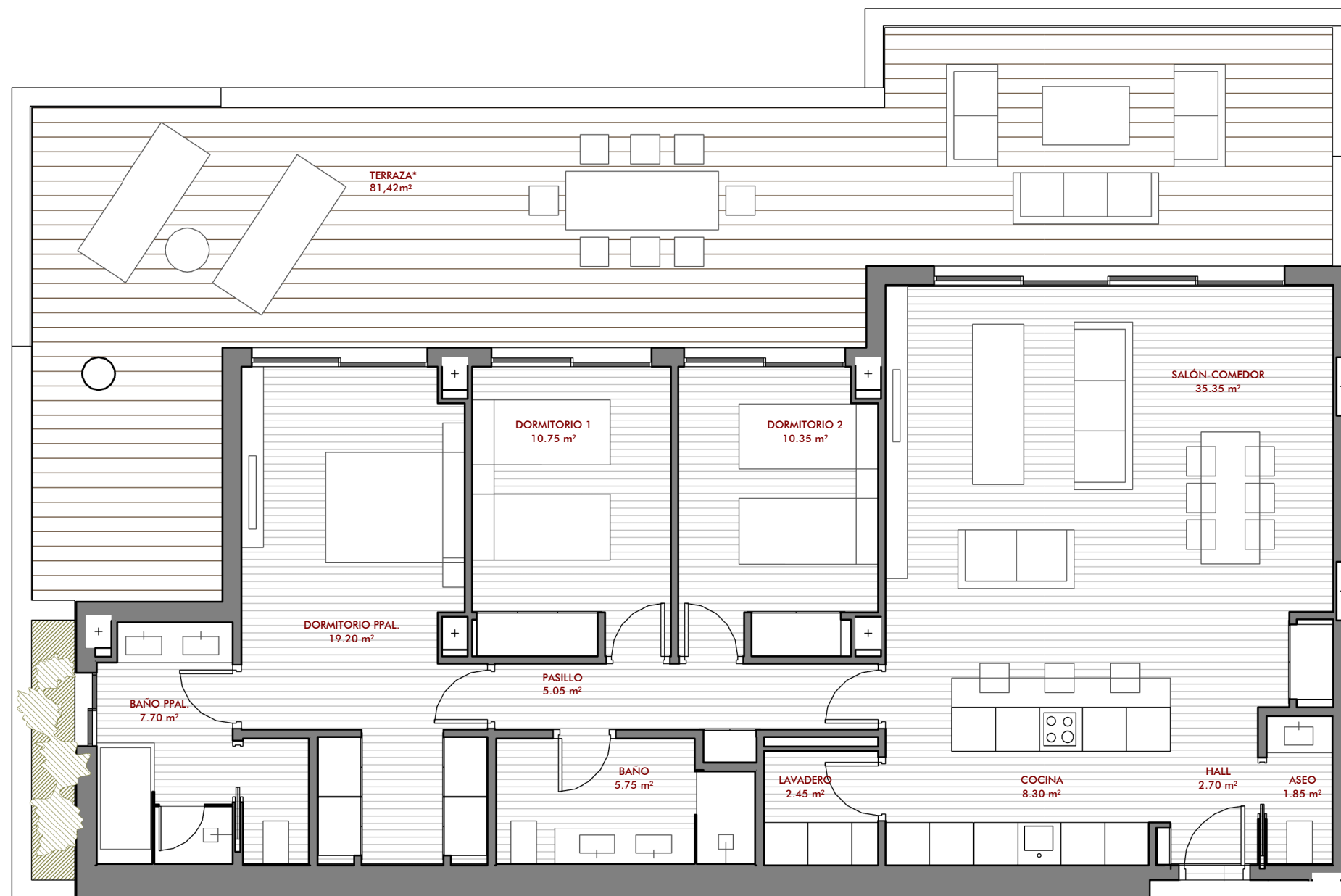

El presente documento es de carácter informativo y podrá experimentar variaciones por exigencias técnicas del proyecto. Todo el mobiliario, incluido el de la cocina, es meramente informativo. Los giros de las puertas y la distribución de aparatos sanitarios no son vinculantes. Las superficies aquí expresadas son aproximadas, pudiendo experimentar modificaciones por razones de índole técnica en el desarrollo de la ejecución de las obras. Las superficies indicadas están calculadas conforme al Decreto 218/2005 de información al consumidor en la compraventa y arrendamiento de viviendas de Andalucía.

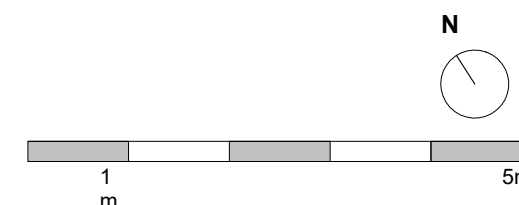



CUADRO DE SUPERFICIES

Superficie Útil cerrada	109,45 m ²
Superficie Construida con zona común	151,60 m ²
*Superficie Terraza construida uso privativo	81,82 m ²
Total Superficie Construida construida + terrazas	233,42 m²

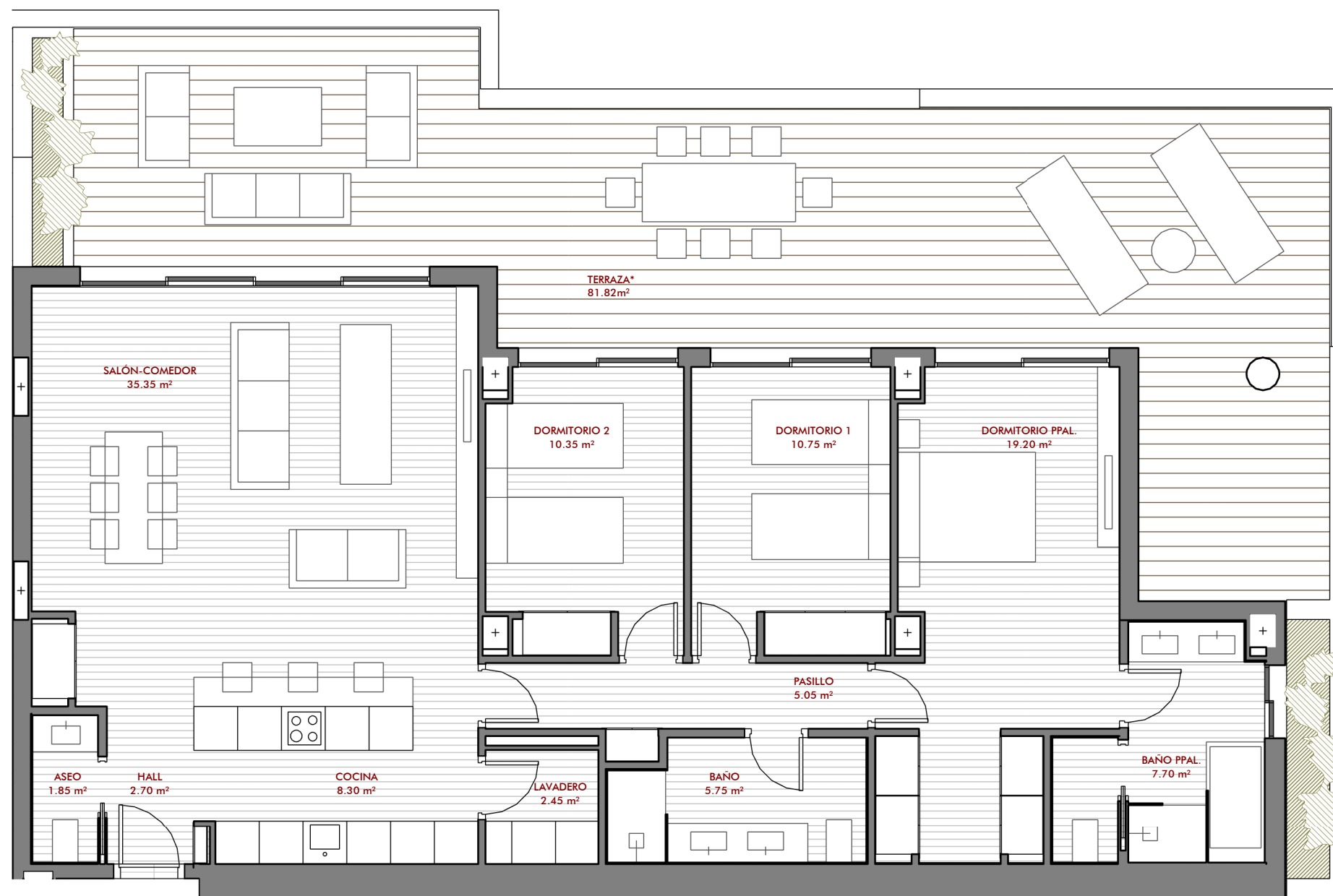

El presente documento es de carácter informativo y podrá experimentar variaciones por exigencias técnicas del proyecto. Todo el mobiliario, incluido el de la cocina, es meramente informativo. Los giros de las puertas y la distribución de aparatos sanitarios no son vinculantes. Las superficies aquí expresadas son aproximadas, pudiendo experimentar modificaciones por razones de índole técnica en el desarrollo de la ejecución de las obras. Las superficies indicadas están calculadas conforme al Decreto 218/2005 de información al consumidor en la compraventa y arrendamiento de viviendas de Andalucía.

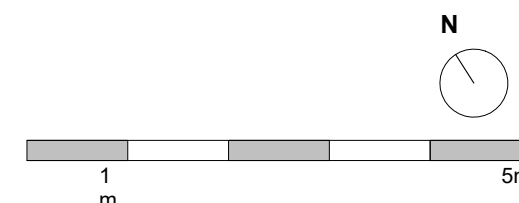

NG SUITES. Mijas, Málaga.

Nº27 - BQ 04 - PORTAL 1 - NIVEL -01 - VIVIENDA A

FV INICIAL : BQ 02 - PORTAL 2 - NIVEL -01 - VIVIENDA A

NG
SUITES

Promueve:

BELLAVISTA
BUILDING



CUADRO DE SUPERFICIES

Superficie Útil cerrada	45,10 m ²
Superficie Construida con zona común	70,40 m ²
*Superficie Terraza construida uso privativo	23,98 m ²
Total Superficie Construida construida + terrazas	94,38 m²

El presente documento es de carácter informativo y podrá experimentar variaciones por exigencias técnicas del proyecto. Todo el mobiliario, incluido el de la cocina, es meramente informativo. Los giros de las puertas y la distribución de aparatos sanitarios no son vinculantes. Las superficies aquí expresadas son aproximadas, pudiendo experimentar modificaciones por razones de índole técnica en el desarrollo de la ejecución de las obras. Las superficies indicadas están calculadas conforme al Decreto 218/2005 de información al consumidor en la compraventa y arrendamiento de viviendas de Andalucía.

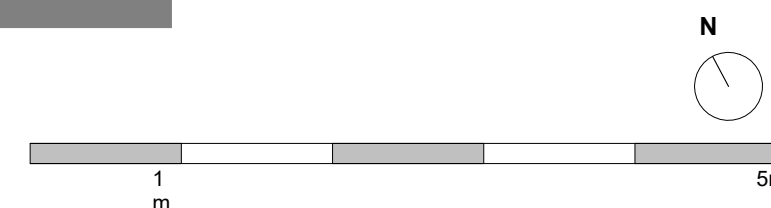
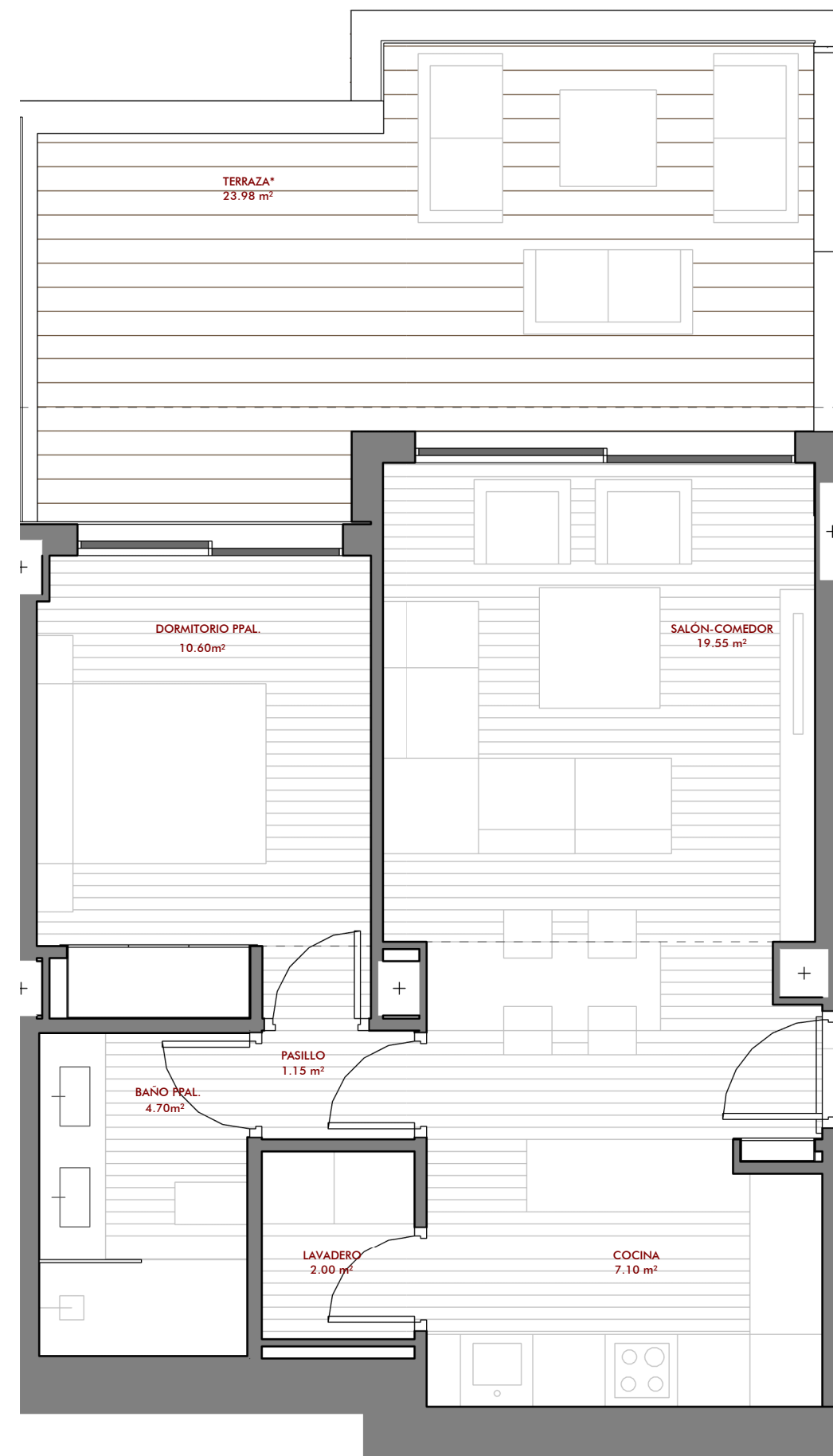

NG SUITES. Mijas, Málaga.

Nº28-BQ04-PORTAL 1-NIVEL -01-VIVIENDA B

FV INICIAL : BQ 02 - PORTAL 2 - NIVEL -01 - VIVIENDA B

NG
SUITES

Promueve:

BELLAVISTA
BUILDING



CUADRO DE SUPERFICIES

Superficie Útil cerrada	64,10 m ²
Superficie Construida con zona común	100,06 m ²
*Superficie Terraza construida uso privativo	39,55 m ²
Total Superficie Construida construida + terrazas	139,61 m²

El presente documento es de carácter informativo y podrá experimentar variaciones por exigencias técnicas del proyecto. Todo el mobiliario, incluido el de la cocina, es meramente informativo. Los giros de las puertas y la distribución de aparatos sanitarios no son vinculantes. Las superficies aquí expresadas son aproximadas, pudiendo experimentar modificaciones por razones de índole técnica en el desarrollo de la ejecución de las obras. Las superficies indicadas están calculadas conforme al Decreto 218/2005 de información al consumidor en la compraventa y arrendamiento de viviendas de Andalucía.

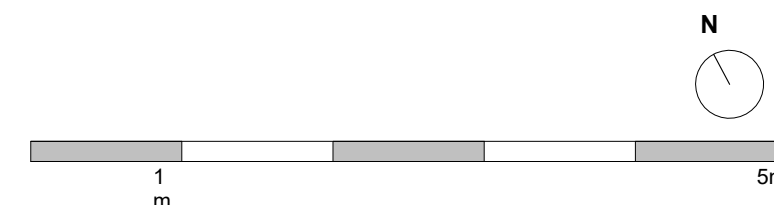
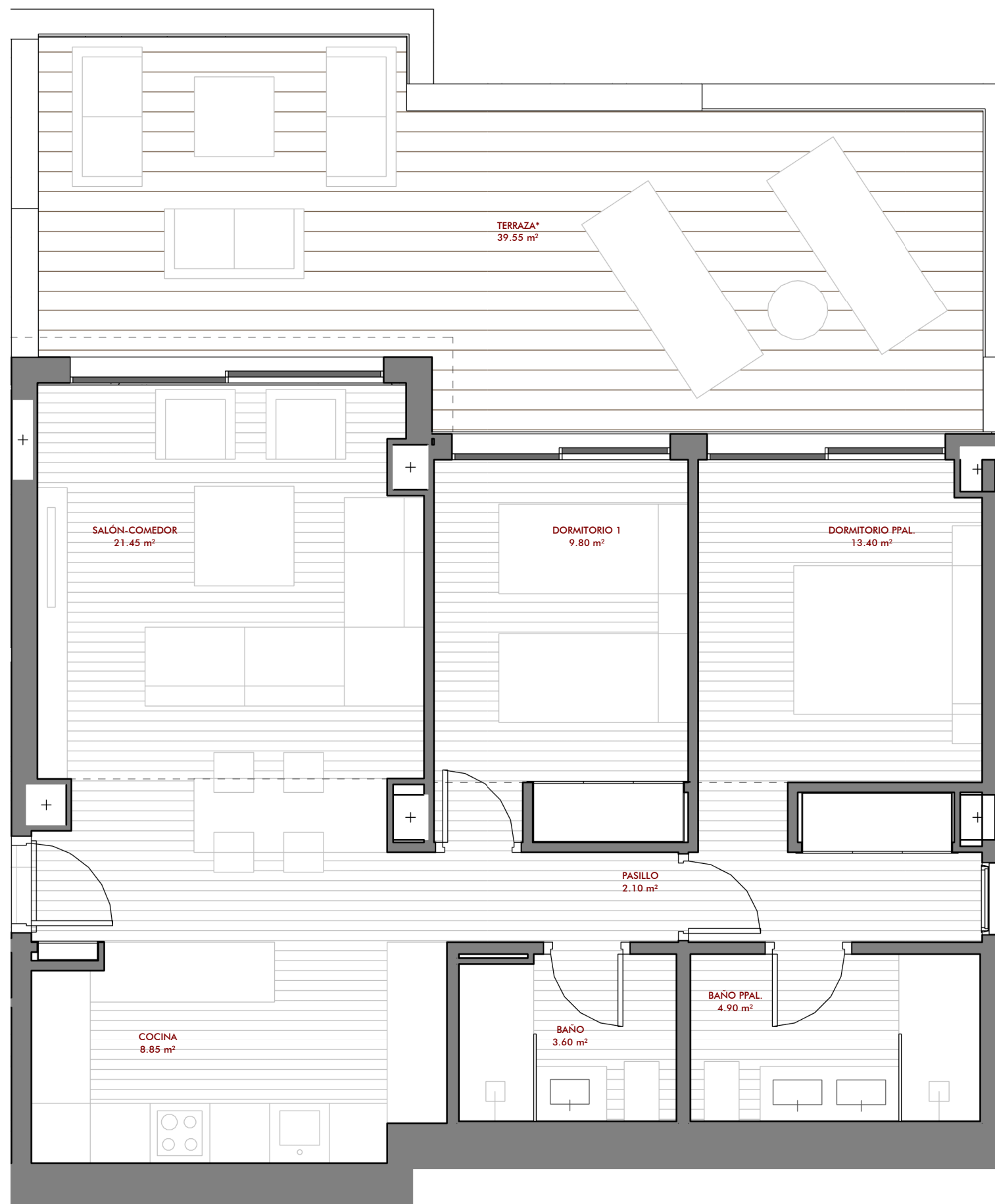

NG SUITES. Mijas, Málaga.

Nº29 - BQ 04 - PORTAL 1 - NIVEL -02 - VIVIENDA A

FV INICIAL : BQ 02 - PORTAL 2 - NIVEL -02 - VIVIENDA A



Promueve:

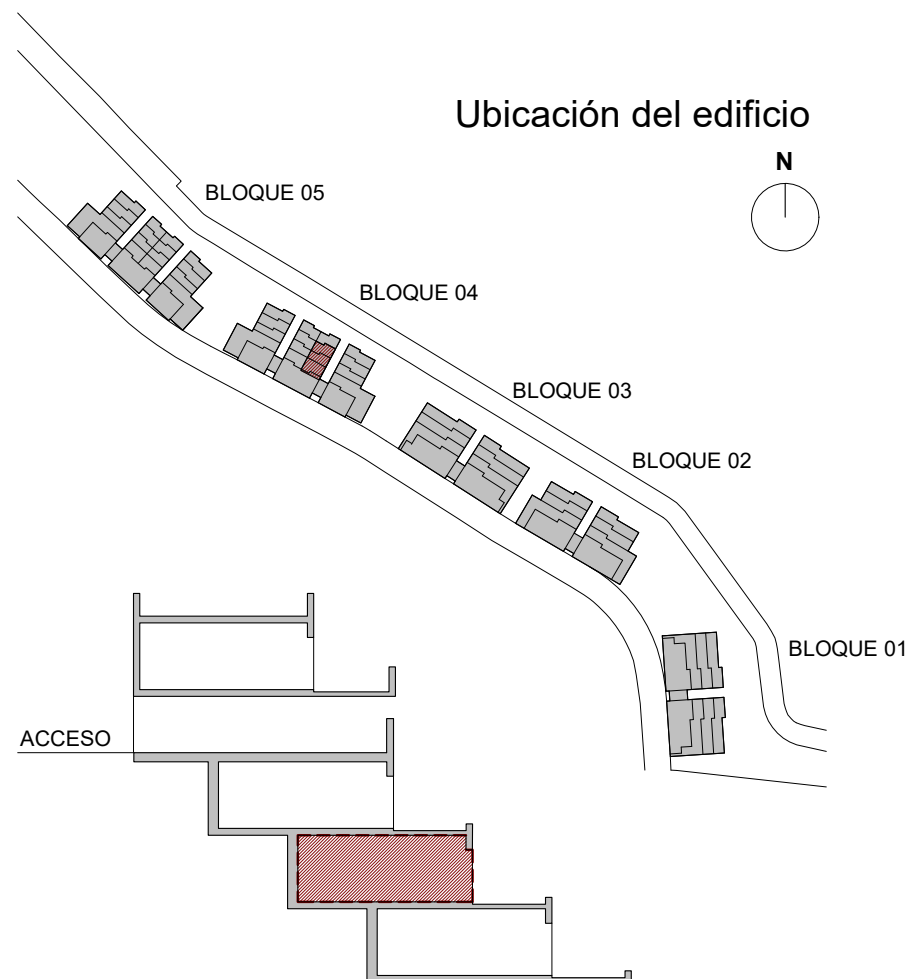

CUADRO DE SUPERFICIES

Superficie Útil cerrada	44,05 m ²
Superficie Construida con zona común	68,76 m ²
*Superficie Terraza construida uso privativo	21,80 m ²
Total Superficie Construida construida + terrazas	90,56 m²

El presente documento es de carácter informativo y podrá experimentar variaciones por exigencias técnicas del proyecto. Todo el mobiliario, incluido el de la cocina, es meramente informativo. Los giros de las puertas y la distribución de aparatos sanitarios no son vinculantes. Las superficies aquí expresadas son aproximadas, pudiendo experimentar modificaciones por razones de índole técnica en el desarrollo de la ejecución de las obras. Las superficies indicadas están calculadas conforme al Decreto 218/2005 de información al consumidor en la compraventa y arrendamiento de viviendas de Andalucía.

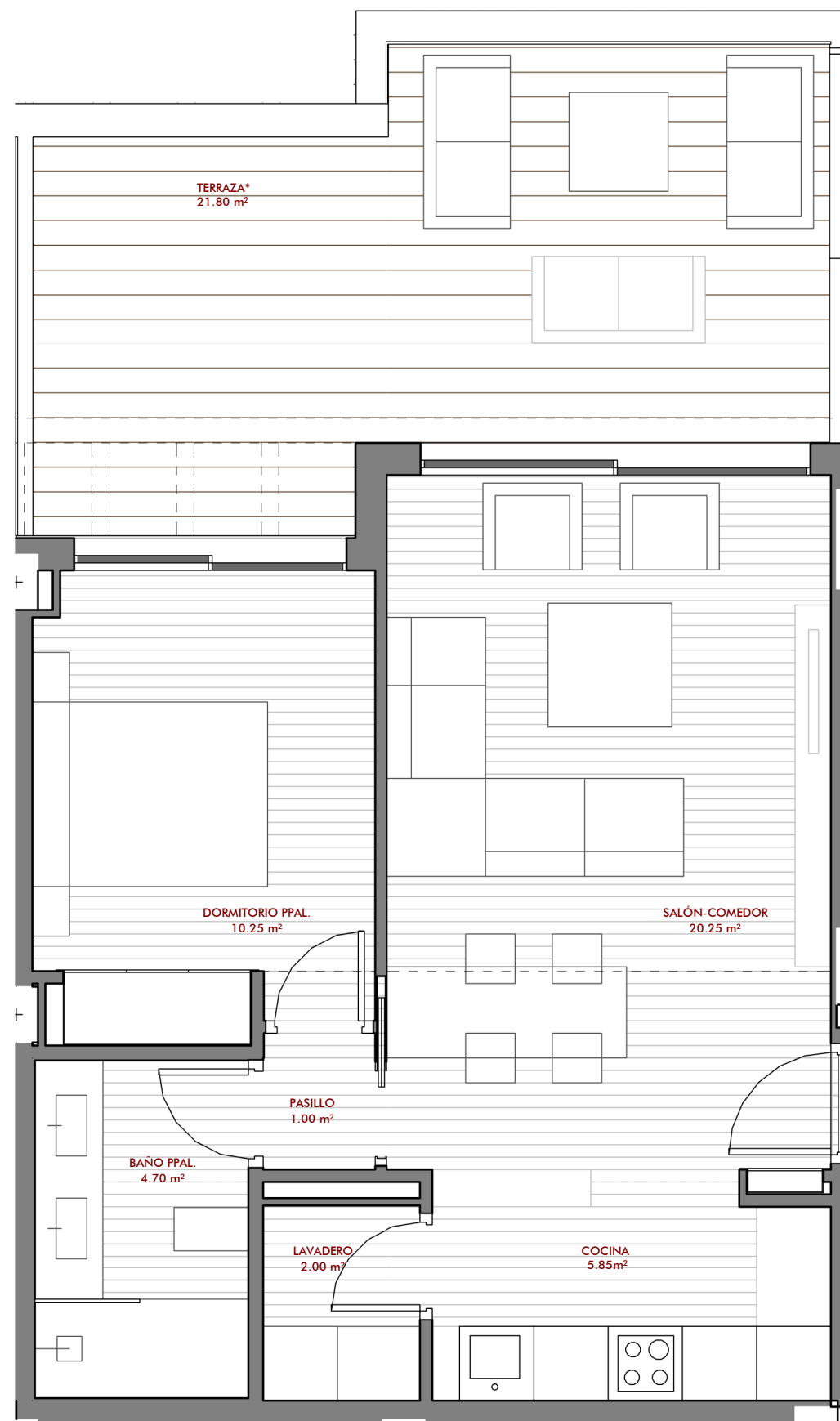

N

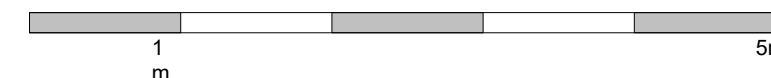

NG SUITES. Mijas, Málaga.

Nº30-BQ04-PORTAL 1-NIVEL -02-VIVIENDA B

FV INICIAL : BQ 02 - PORTAL 2 - NIVEL -02 - VIVIENDA B

NG
SUITES

Promueve:

BELLAVISTA
BUILDING



CUADRO DE SUPERFICIES

Superficie Útil cerrada	62,80 m ²
Superficie Construida con zona común	98,03 m ²
*Superficie Terraza construida uso privativo	35,20 m ²
Total Superficie Construida construida + terrazas	133,23 m²

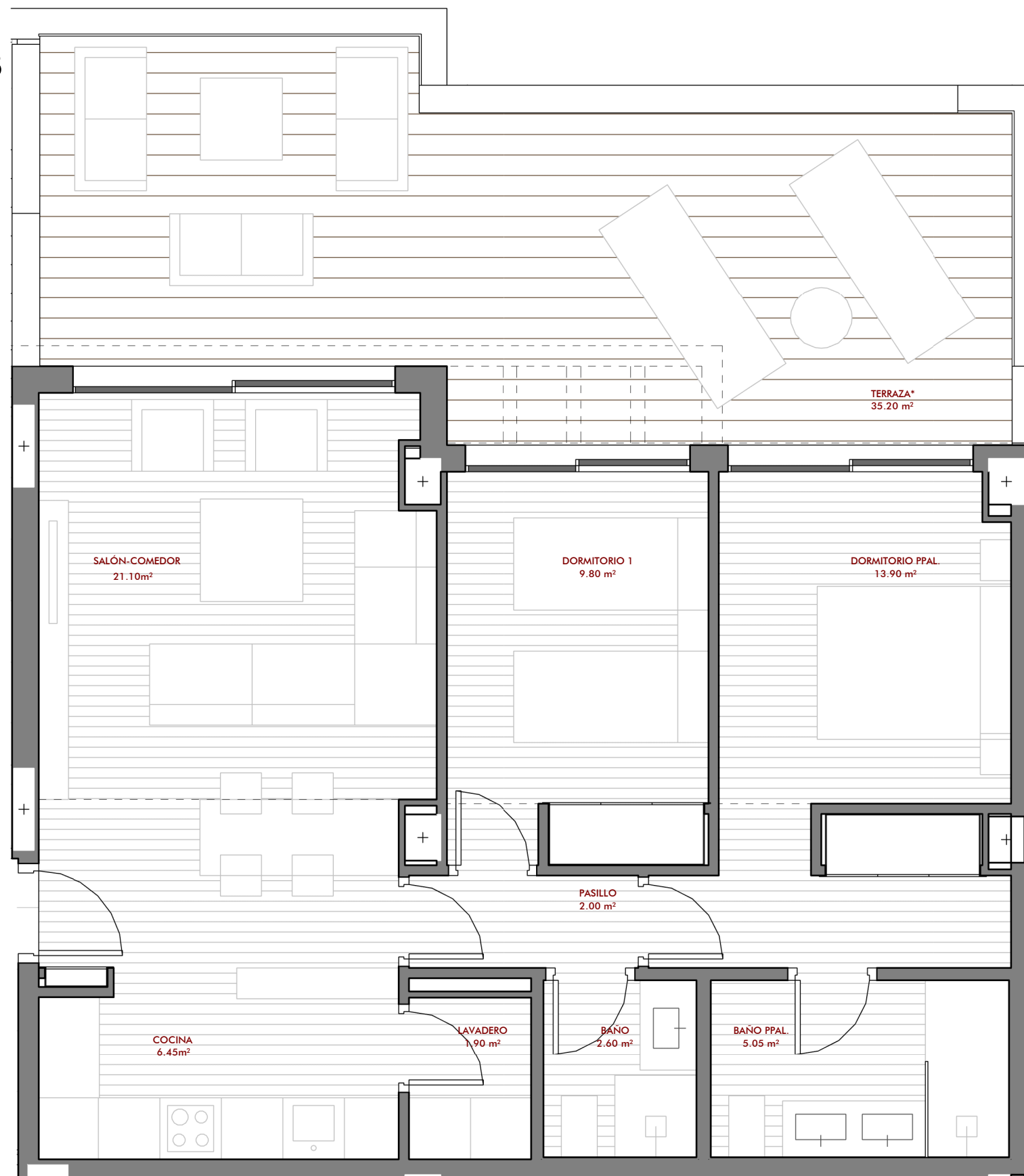

El presente documento es de carácter informativo y podrá experimentar variaciones por exigencias técnicas del proyecto. Todo el mobiliario, incluido el de la cocina, es meramente informativo. Los giros de las puertas y la distribución de aparatos sanitarios no son vinculantes. Las superficies aquí expresadas son aproximadas, pudiendo experimentar modificaciones por razones de índole técnica en el desarrollo de la ejecución de las obras. Las superficies indicadas están calculadas conforme al Decreto 218/2005 de información al consumidor en la compraventa y arrendamiento de viviendas de Andalucía.

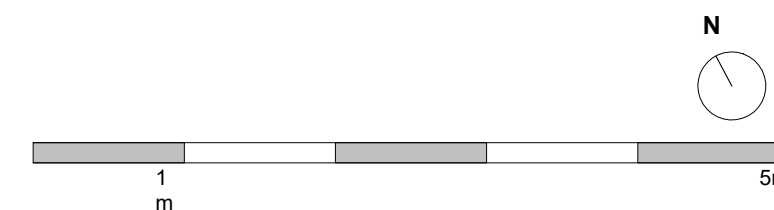

NG SUITES. Mijas, Málaga.

Nº31 - BQ 04 - PORTAL 1 - NIVEL -03 - VIVIENDA A

FV INICIAL : BQ 02 - PORTAL 2 - NIVEL -03 - VIVIENDA A

NG
SUITES

Promueve:

BELLAVISTA
BUILDING



CUADRO DE SUPERFICIES

Superficie Útil cerrada	45,35 m ²
Superficie Construida con zona común	70,79 m ²
*Superficie Terraza construida uso privativo	21,80 m ²
Total Superficie Construida construida + terrazas	92,59 m²

El presente documento es de carácter informativo y podrá experimentar variaciones por exigencias técnicas del proyecto. Todo el mobiliario, incluido el de la cocina, es meramente informativo. Los giros de las puertas y la distribución de aparatos sanitarios no son vinculantes. Las superficies aquí expresadas son aproximadas, pudiendo experimentar modificaciones por razones de índole técnica en el desarrollo de la ejecución de las obras. Las superficies indicadas están calculadas conforme al Decreto 218/2005 de información al consumidor en la compraventa y arrendamiento de viviendas de Andalucía.

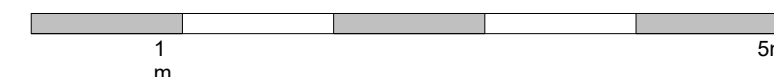
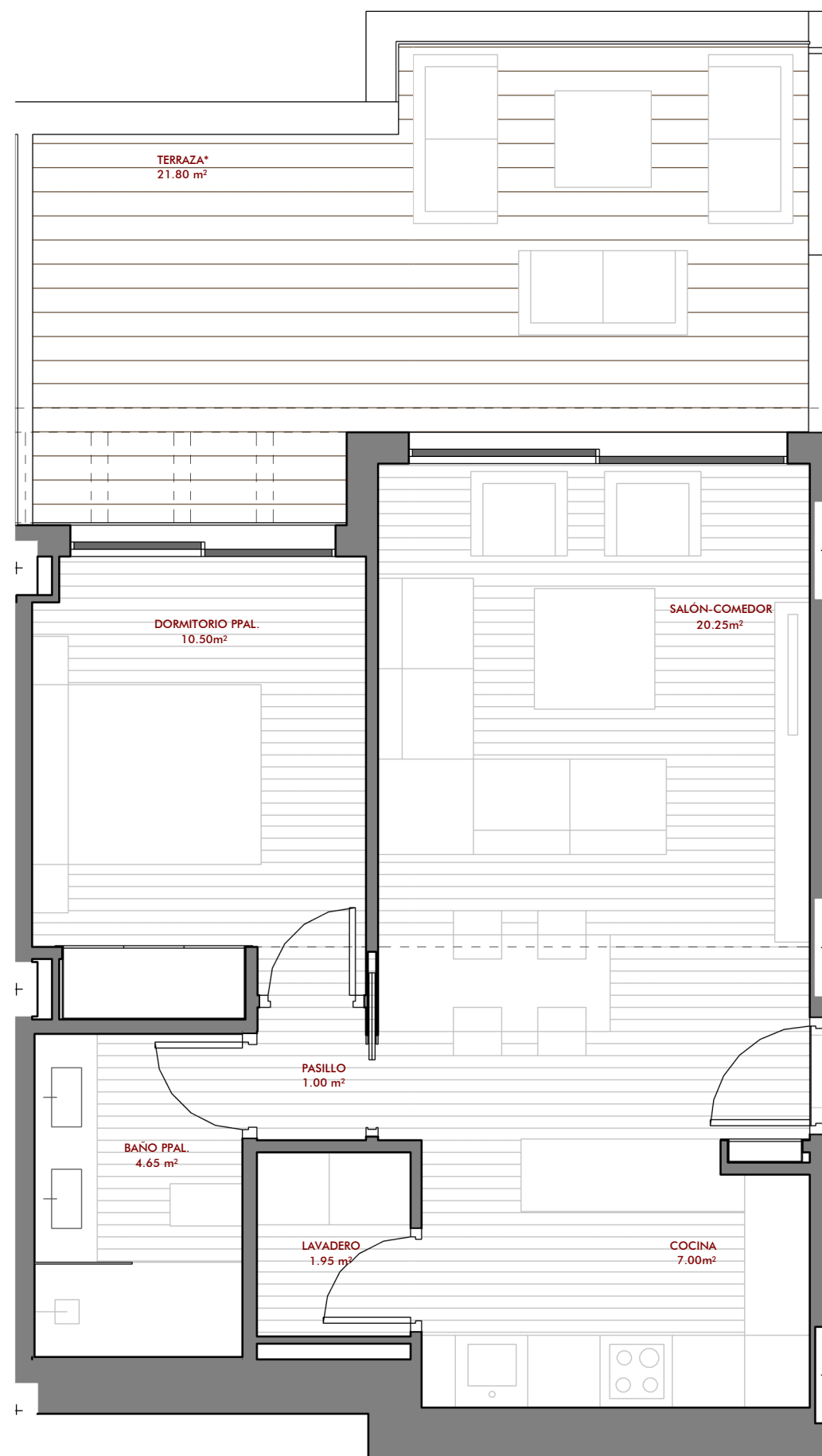

NG SUITES. Mijas, Málaga.

Nº32-BQ04-PORTAL 1-NIVEL -03-VIVIENDA B

FV INICIAL : BQ 02 - PORTAL 2 - NIVEL -03 - VIVIENDA B

NG
SUITES

Promueve:

BELLAVISTA
BUILDING

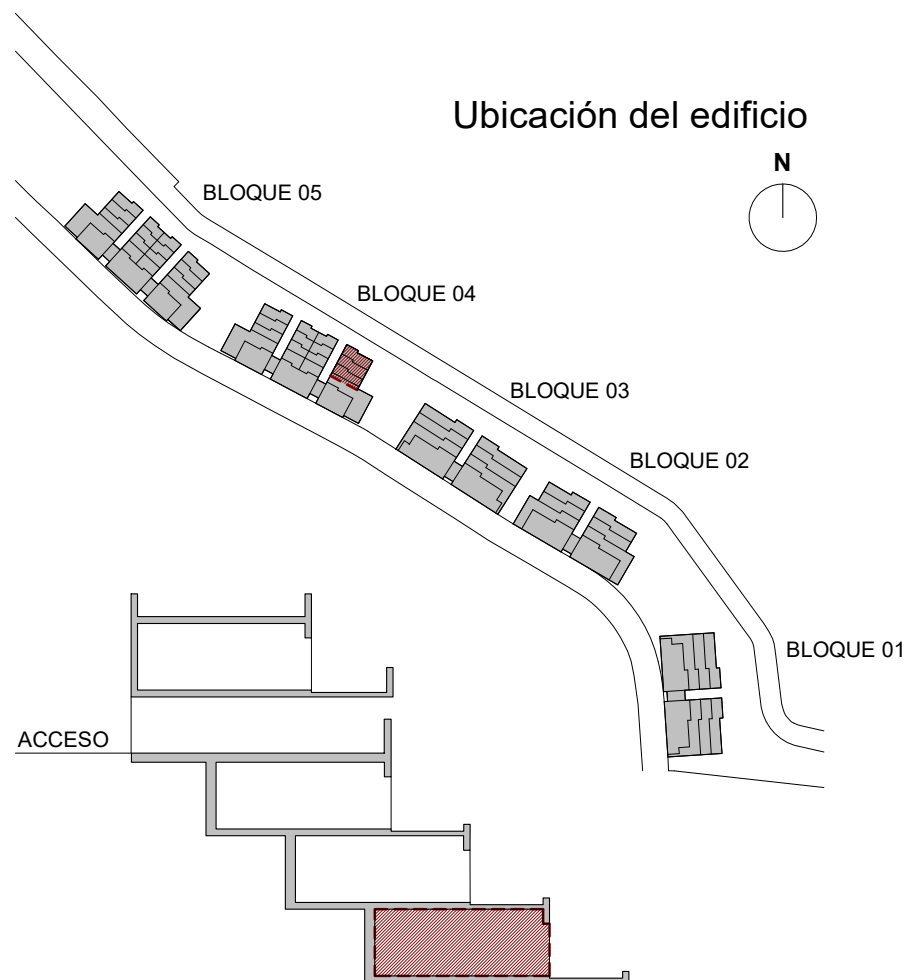

CUADRO DE SUPERFICIES

Superficie Útil cerrada	63,60 m ²
Superficie Construida con zona común	99,28 m ²
*Superficie Terraza construida uso privativo	35,20 m ²
Total Superficie Construida construida + terrazas	134,48 m²

El presente documento es de carácter informativo y podrá experimentar variaciones por exigencias técnicas del proyecto. Todo el mobiliario, incluido el de la cocina, es meramente informativo. Los giros de las puertas y la distribución de aparatos sanitarios no son vinculantes. Las superficies aquí expresadas son aproximadas, pudiendo experimentar modificaciones por razones de índole técnica en el desarrollo de la ejecución de las obras. Las superficies indicadas están calculadas conforme al Decreto 218/2005 de información al consumidor en la compraventa y arrendamiento de viviendas de Andalucía.

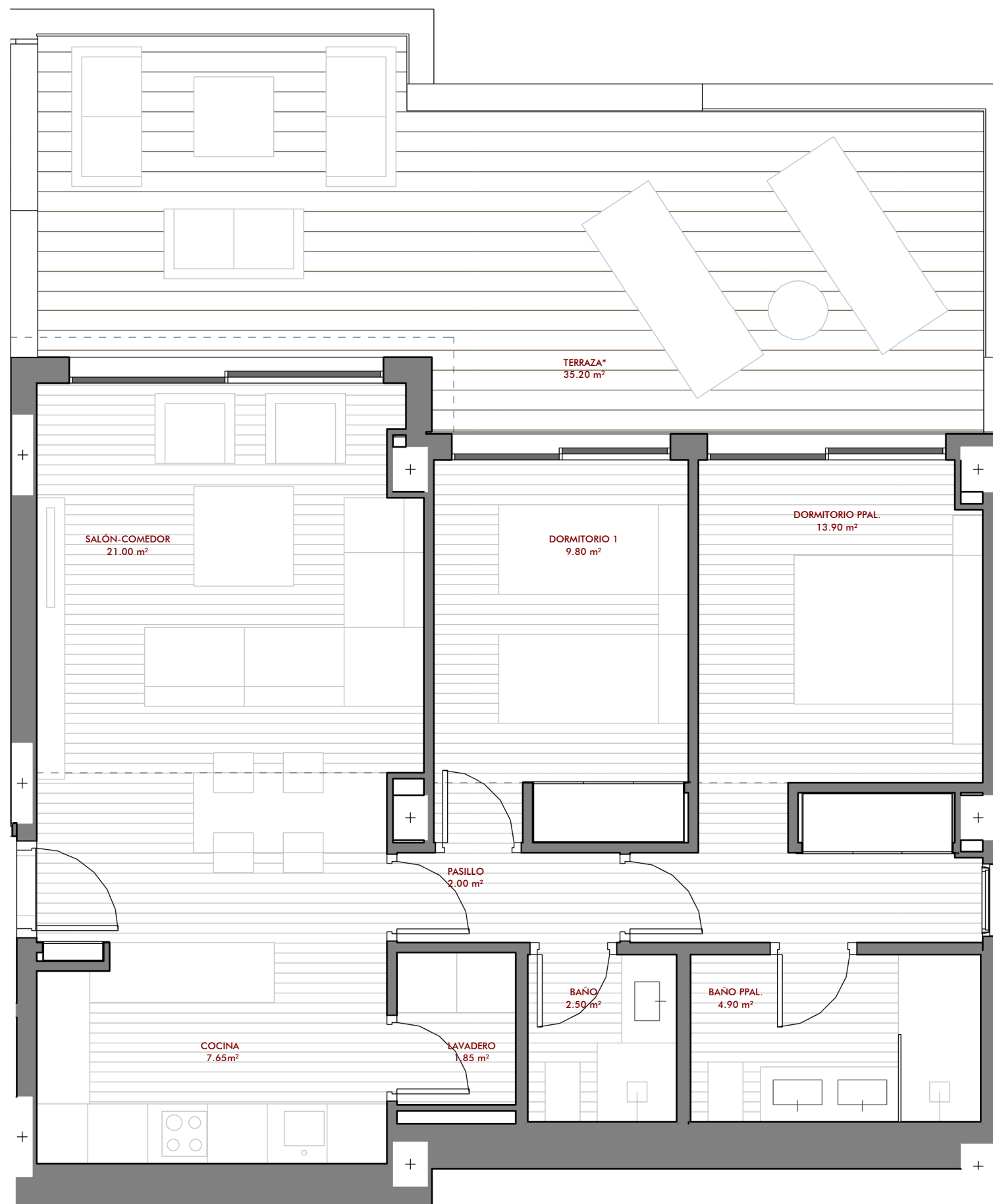

NG SUITES. Mijas, Málaga.

Nº19-BQ 04-PORTAL 2-NIVEL -01-VIVIENDA A

FV INICIAL : BQ 02 - PORTAL 1 - NIVEL -01 - VIVIENDA A

NG
SUITES

Promueve:

BELLAVISTA
BUILDING

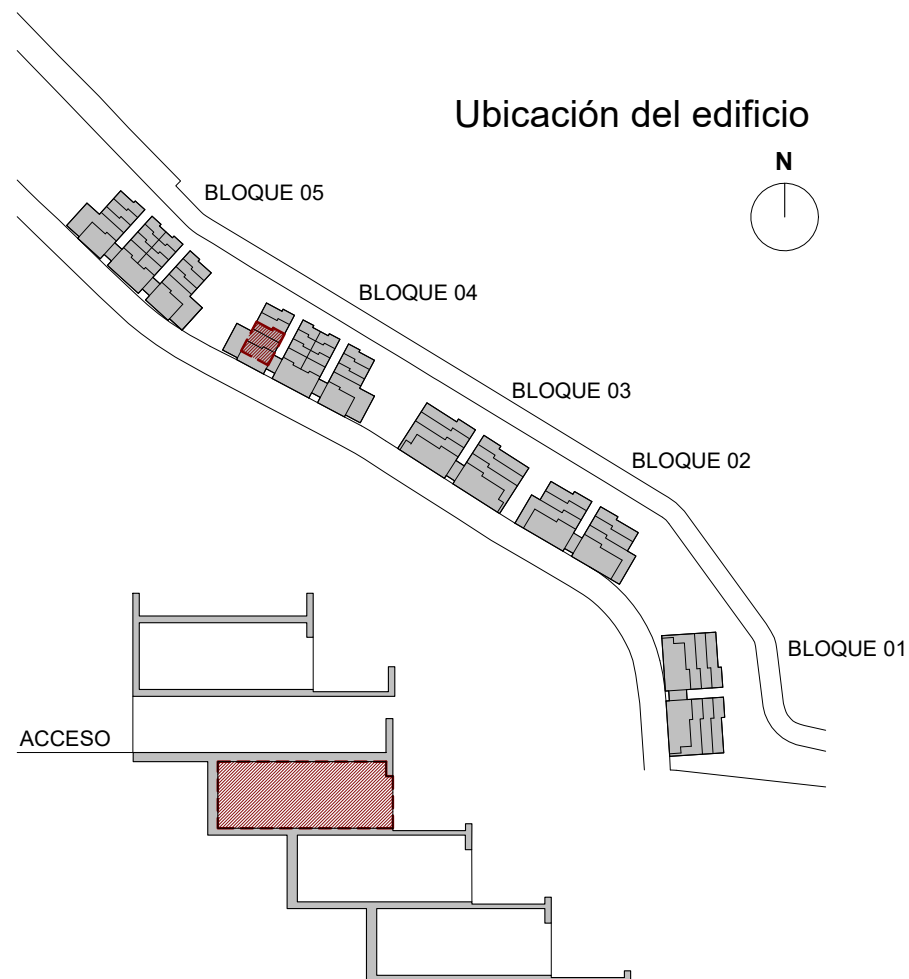

CUADRO DE SUPERFICIES

Superficie Útil cerrada	63,80 m ²
Superficie Construida con zona común	99,59 m ²
*Superficie Terraza construida uso privativo	39,55 m ²
Total Superficie Construida construida + terrazas	139,14 m²

El presente documento es de carácter informativo y podrá experimentar variaciones por exigencias técnicas del proyecto. Todo el mobiliario, incluido el de la cocina, es meramente informativo. Los giros de las puertas y la distribución de aparatos sanitarios no son vinculantes. Las superficies aquí expresadas son aproximadas, pudiendo experimentar modificaciones por razones de índole técnica en el desarrollo de la ejecución de las obras. Las superficies indicadas están calculadas conforme al Decreto 218/2005 de información al consumidor en la compraventa y arrendamiento de viviendas de Andalucía.

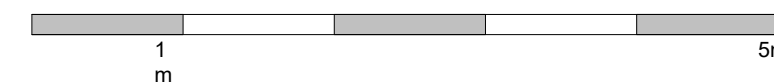
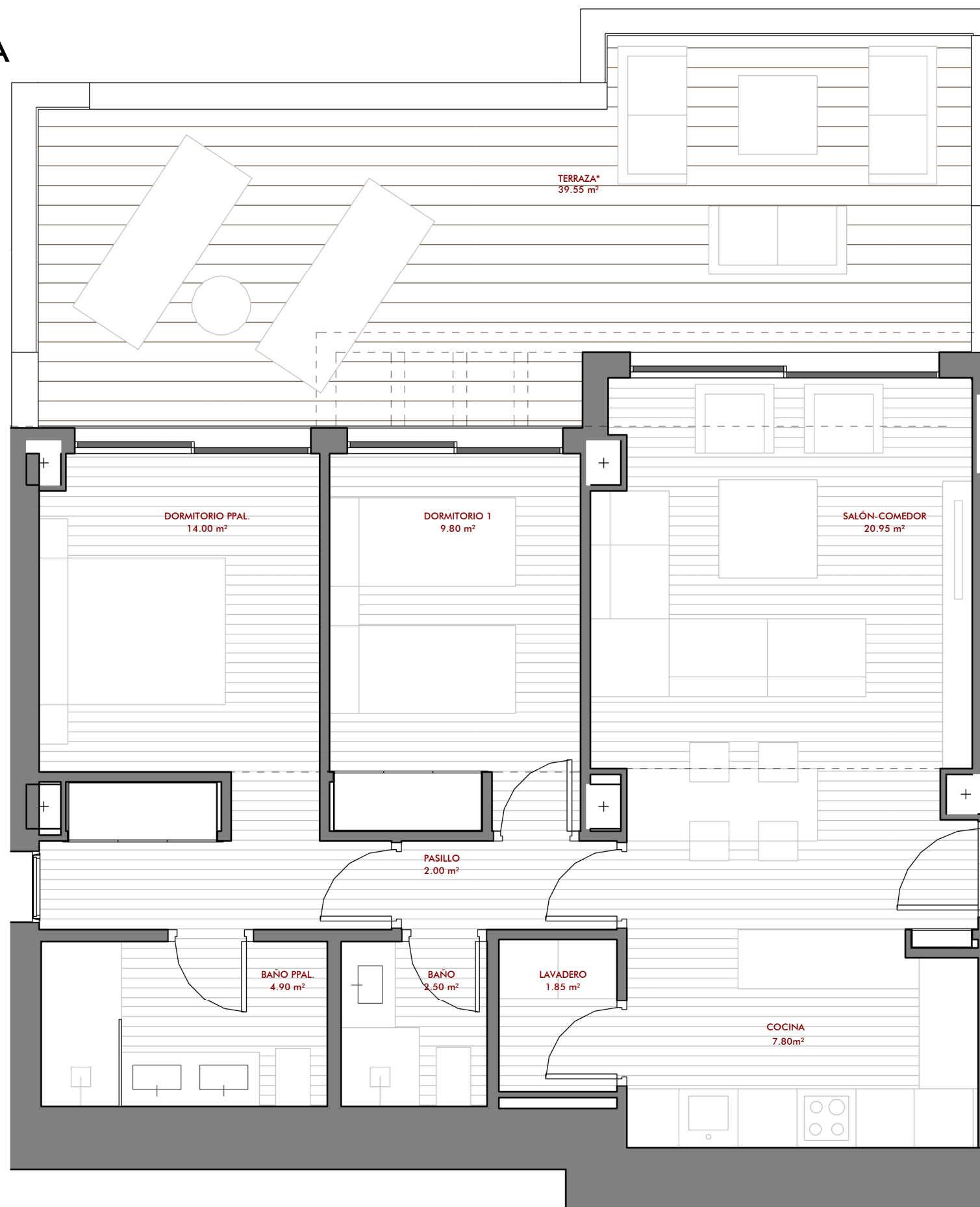

NG SUITES. Mijas, Málaga.

Nº20 - BQ 04 - PORTAL 2 - NIVEL -01 - VIVIENDA B

FV INICIAL : BQ 02 - PORTAL 1 - NIVEL -01 - VIVIENDA B



Promueve:



CUADRO DE SUPERFICIES

Superficie Útil cerrada	45,35 m ²
Superficie Construida con zona común	70,79 m ²
*Superficie Terraza construida uso privativo	23,98 m ²
Total Superficie Construida construida + terrazas	94,77 m²

El presente documento es de carácter informativo y podrá experimentar variaciones por exigencias técnicas del proyecto. Todo el mobiliario, incluido el de la cocina, es meramente informativo. Los giros de las puertas y la distribución de aparatos sanitarios no son vinculantes. Las superficies aquí expresadas son aproximadas, pudiendo experimentar modificaciones por razones de índole técnica en el desarrollo de la ejecución de las obras. Las superficies indicadas están calculadas conforme al Decreto 218/2005 de información al consumidor en la compraventa y arrendamiento de viviendas de Andalucía.

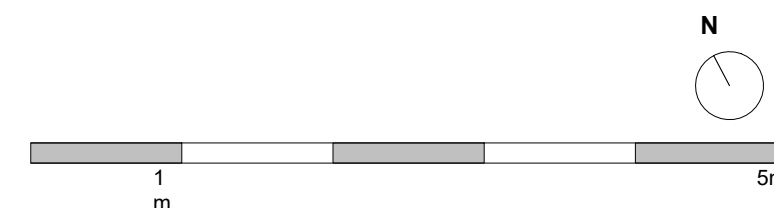
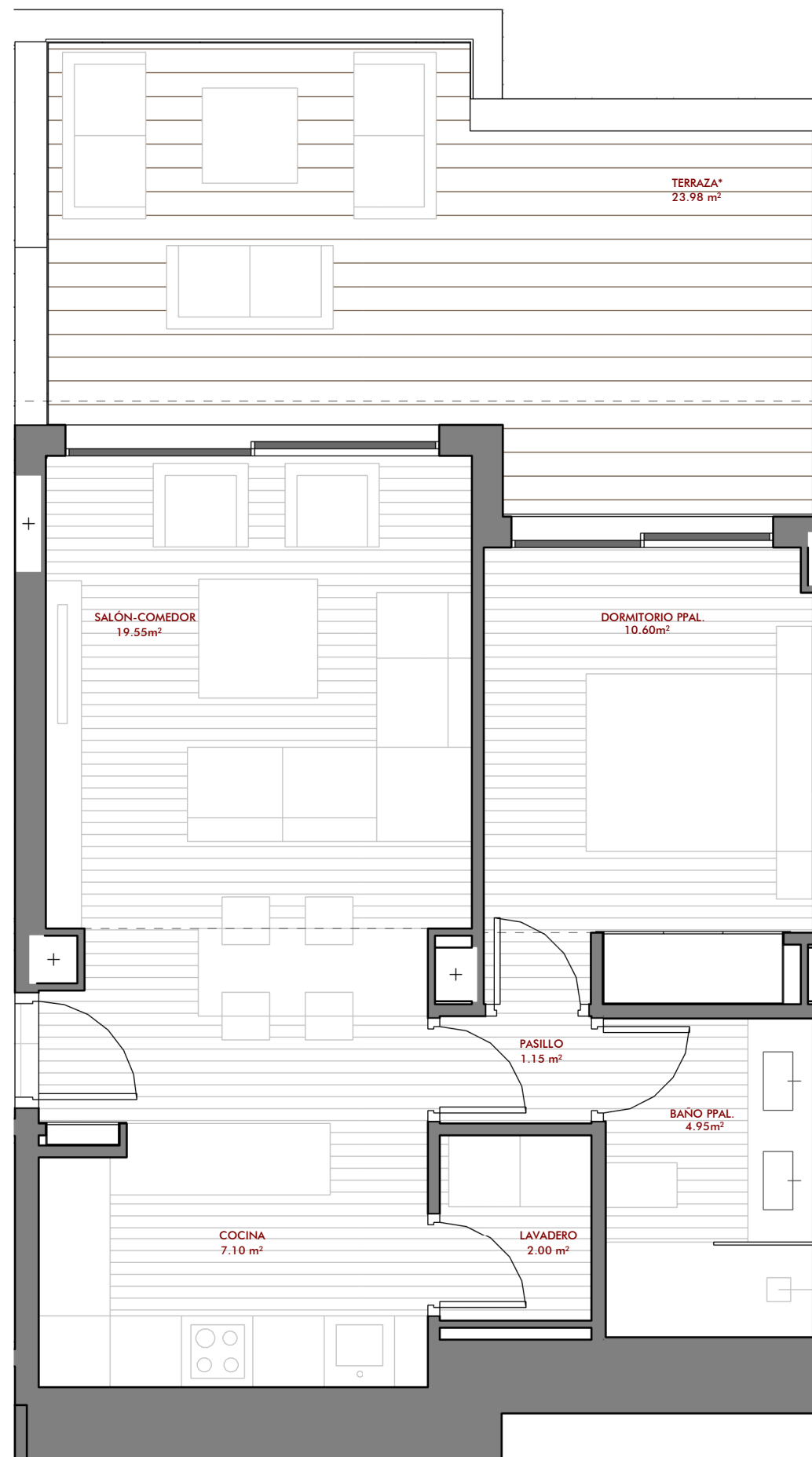

NG SUITES. Mijas, Málaga.

Nº21-BQ04-PORTAL 2-NIVEL -02-VIVIENDA A

FV INICIAL : BQ 02 - PORTAL 1 - NIVEL -02 - VIVIENDA A

NG
SUITES

Promueve:

BELLAVISTA
BUILDING



CUADRO DE SUPERFICIES

Superficie Útil cerrada	62,70 m ²
Superficie Construida con zona común	97,87 m ²
*Superficie Terraza construida uso privativo	35,20 m ²
Total Superficie Construida construida + terrazas	133,07 m²

El presente documento es de carácter informativo y podrá experimentar variaciones por exigencias técnicas del proyecto. Todo el mobiliario, incluido el de la cocina, es meramente informativo. Los giros de las puertas y la distribución de aparatos sanitarios no son vinculantes. Las superficies aquí expresadas son aproximadas, pudiendo experimentar modificaciones por razones de índole técnica en el desarrollo de la ejecución de las obras. Las superficies indicadas están calculadas conforme al Decreto 218/2005 de información al consumidor en la compraventa y arrendamiento de viviendas de Andalucía.

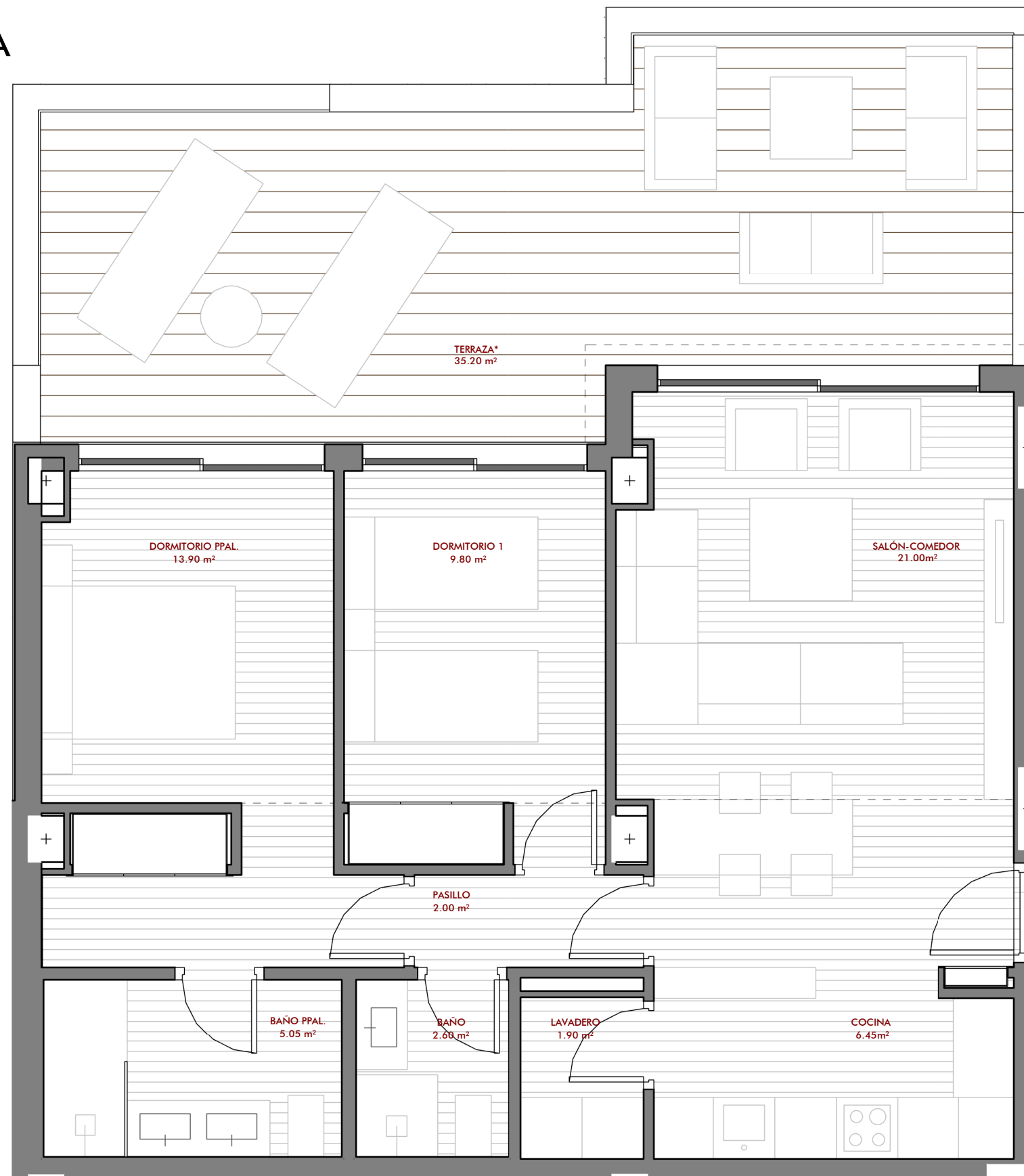

N

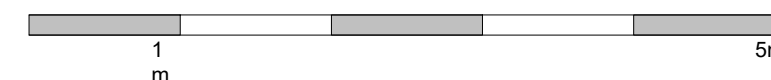

NG SUITES. Mijas, Málaga.

Nº22 - BQ 04 - PORTAL 2 - NIVEL -02 - VIVIENDA B

FV INICIAL : BQ 02 - PORTAL 1 - NIVEL -02 - VIVIENDA B

NG
SUITES

Promueve:

BELLAVISTA
BUILDING

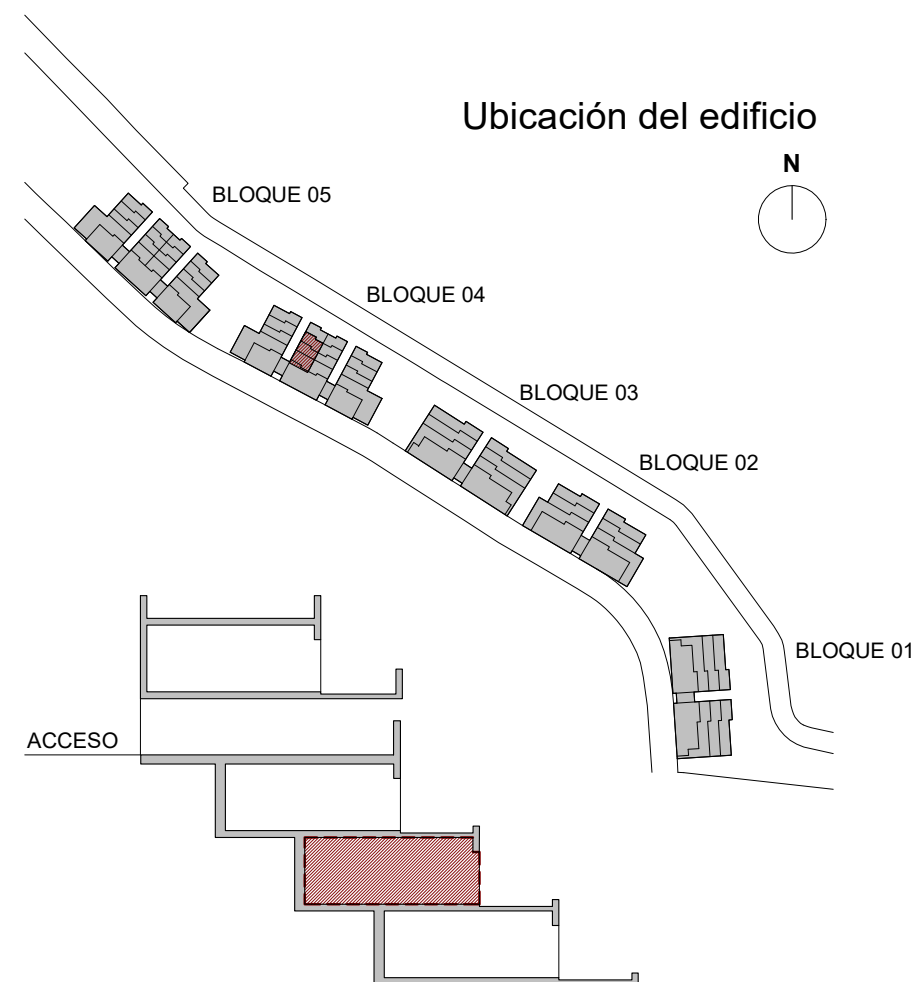

CUADRO DE SUPERFICIES

Superficie Útil cerrada	44,05 m ²
Superficie Construida con zona común	68,76 m ²
*Superficie Terraza construida uso privativo	21,80 m ²
Total Superficie Construida construida + terrazas	90,56 m²

El presente documento es de carácter informativo y podrá experimentar variaciones por exigencias técnicas del proyecto. Todo el mobiliario, incluido el de la cocina, es meramente informativo. Los giros de las puertas y la distribución de aparatos sanitarios no son vinculantes. Las superficies aquí expresadas son aproximadas, pudiendo experimentar modificaciones por razones de índole técnica en el desarrollo de la ejecución de las obras. Las superficies indicadas están calculadas conforme al Decreto 218/2005 de información al consumidor en la compraventa y arrendamiento de viviendas de Andalucía.

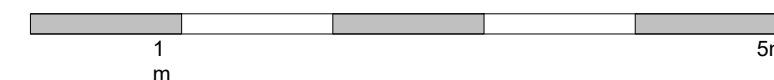
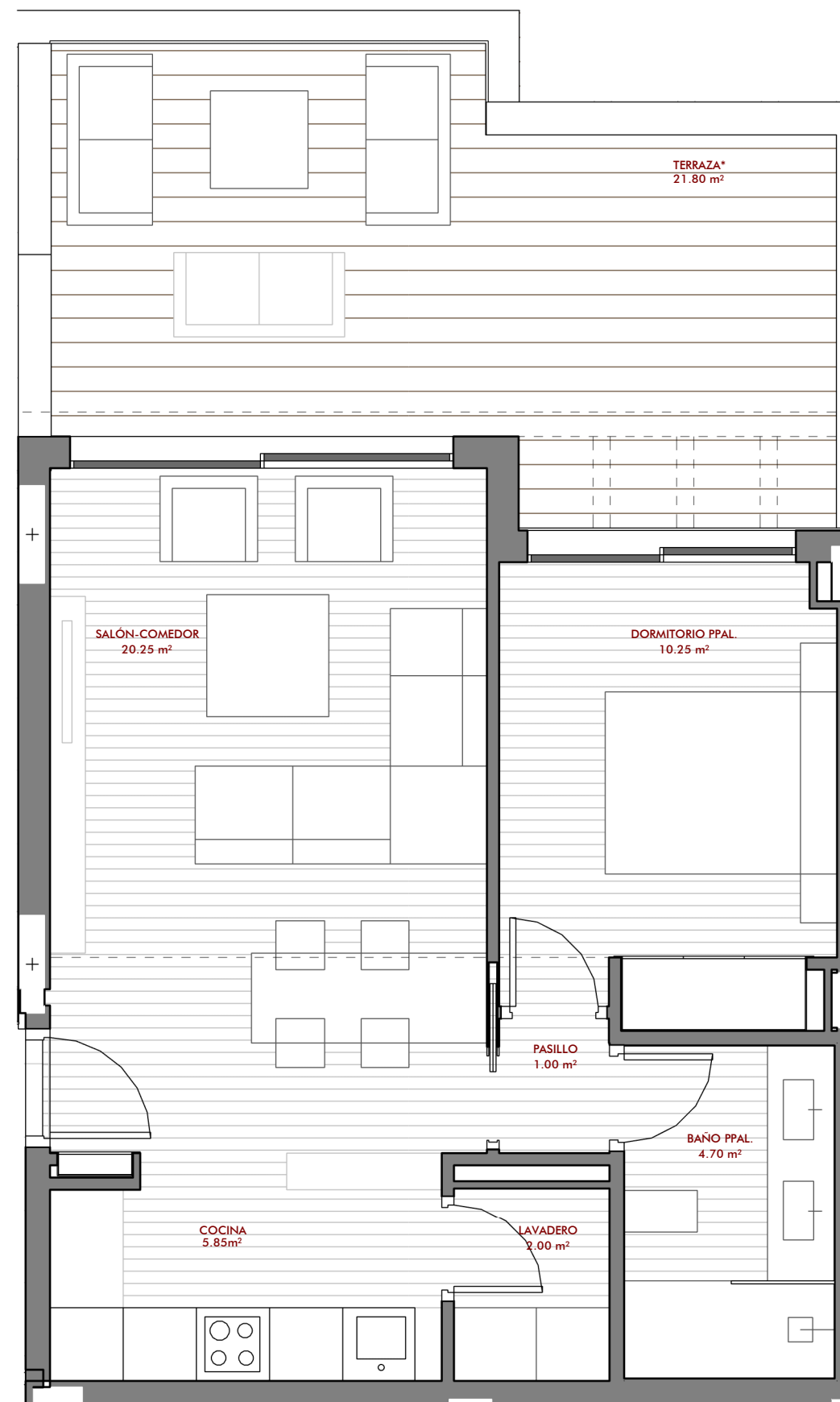

NG SUITES. Mijas, Málaga.

Nº23-BQ04-PORTAL 2-NIVEL-03-VIVIENDA A

FV INICIAL : BQ 02 - PORTAL 1 - NIVEL -03 - VIVIENDA A

NG
SUITES

Promueve:

BELLAVISTA
BUILDING

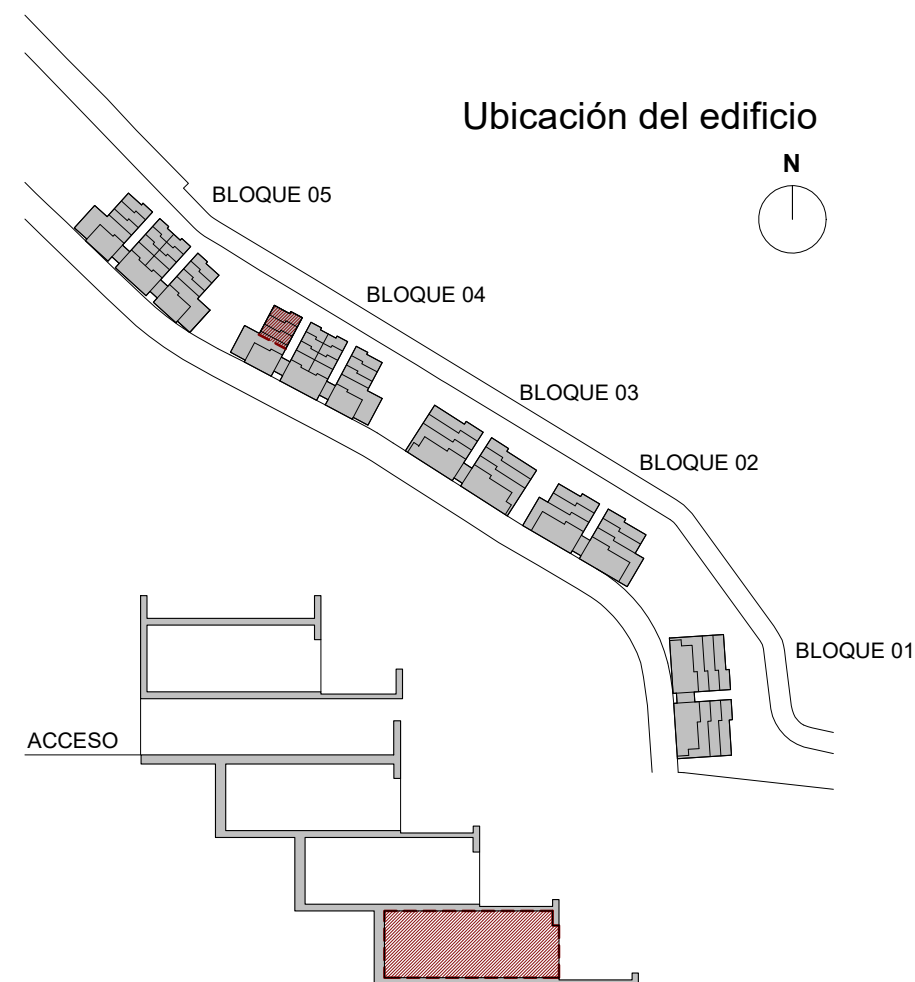

CUADRO DE SUPERFICIES

Superficie Útil cerrada	63,60 m ²
Superficie Construida con zona común	99,28 m ²
*Superficie Terraza construida uso privativo	35,20 m ²
Total Superficie Construida construida + terrazas	134,48 m²

El presente documento es de carácter informativo y podrá experimentar variaciones por exigencias técnicas del proyecto. Todo el mobiliario, incluido el de la cocina, es meramente informativo. Los giros de las puertas y la distribución de aparatos sanitarios no son vinculantes. Las superficies aquí expresadas son aproximadas, pudiendo experimentar modificaciones por razones de índole técnica en el desarrollo de la ejecución de las obras. Las superficies indicadas están calculadas conforme al Decreto 218/2005 de información al consumidor en la compraventa y arrendamiento de viviendas de Andalucía.

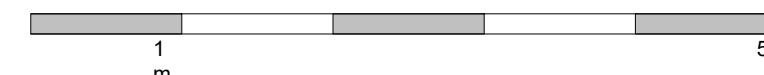
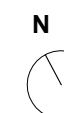
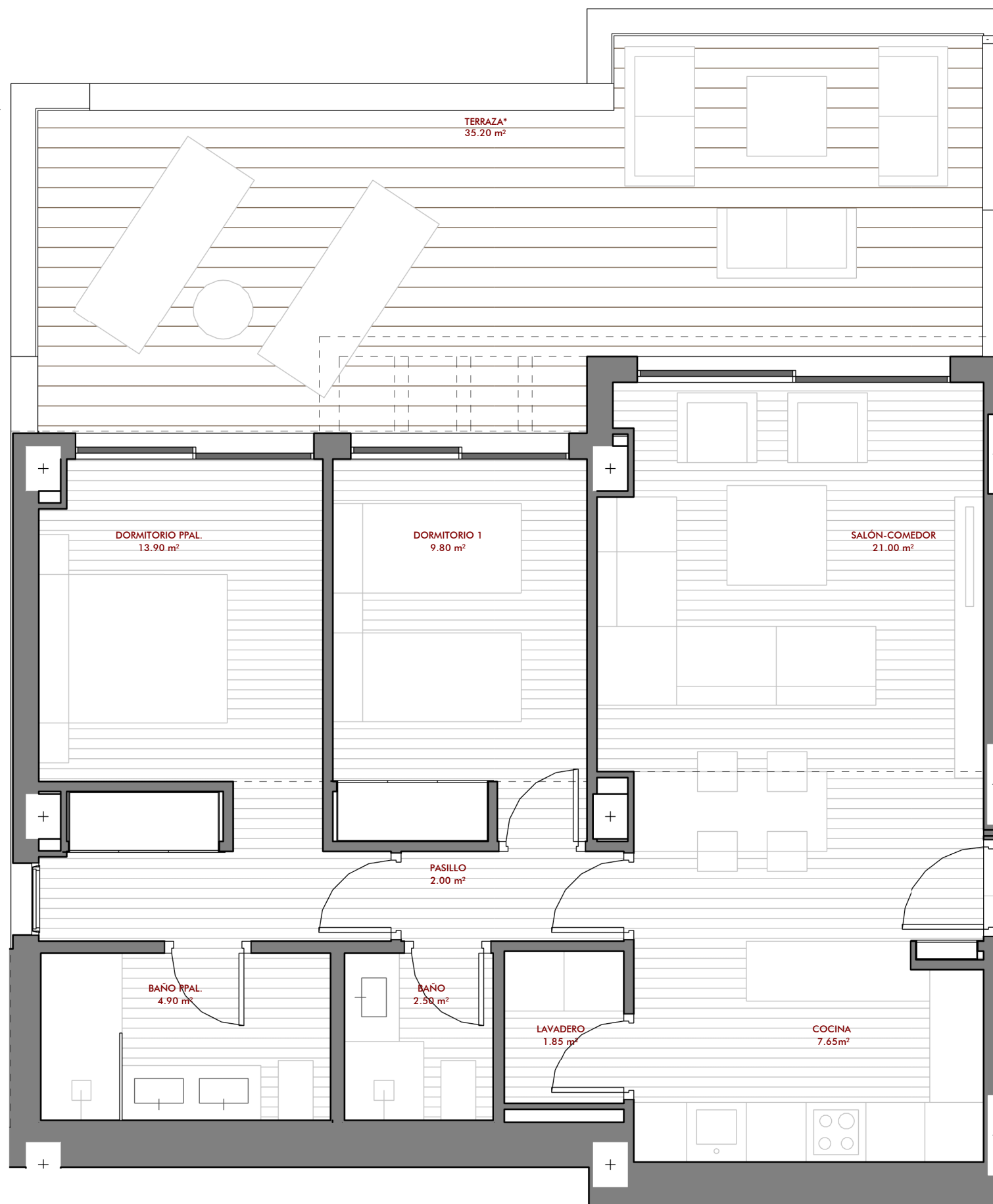

NG SUITES. Mijas, Málaga.

Nº24 - BQ 04 - PORTAL 2 - NIVEL -03 - VIVIENDA B

FV INICIAL : BQ 02 - PORTAL 1 - NIVEL -03 - VIVIENDA B



Promueve:

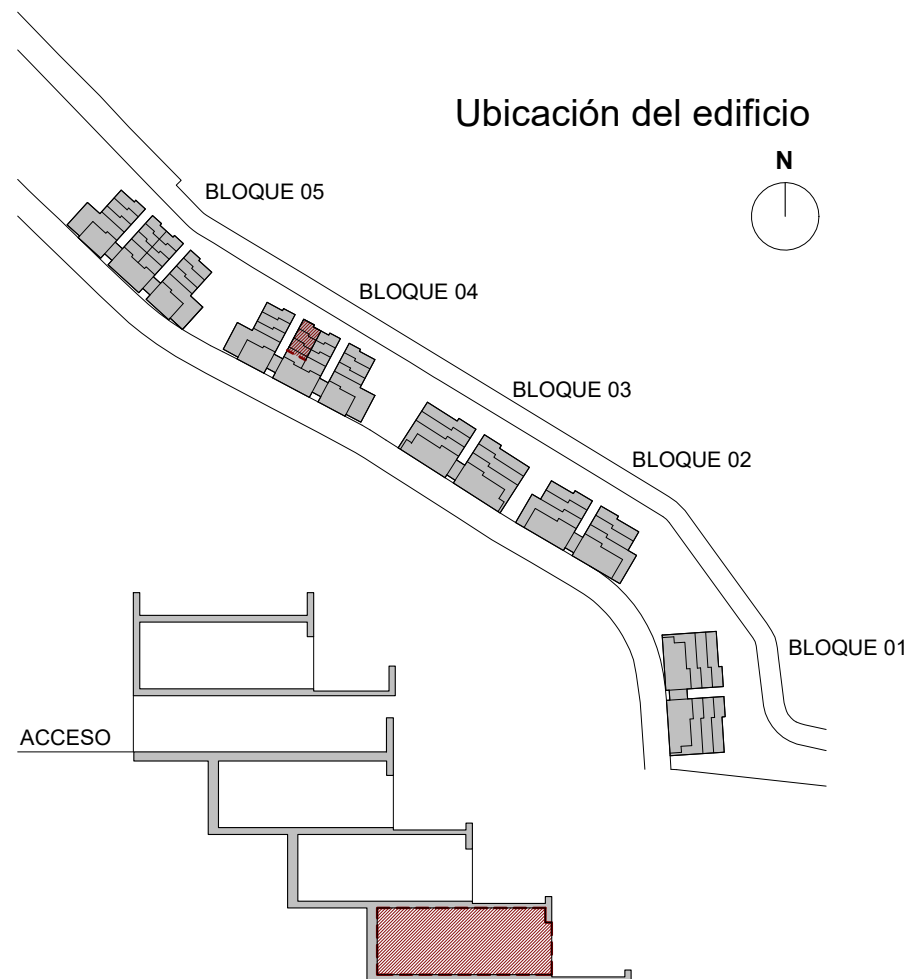

CUADRO DE SUPERFICIES

Superficie Útil cerrada	45,35 m ²
Superficie Construida con zona común	70,79 m ²
*Superficie Terraza construida uso privativo	21,80 m ²
Total Superficie Construida construida + terrazas	92,59 m²

El presente documento es de carácter informativo y podrá experimentar variaciones por exigencias técnicas del proyecto. Todo el mobiliario, incluido el de la cocina, es meramente informativo. Los giros de las puertas y la distribución de aparatos sanitarios no son vinculantes. Las superficies aquí expresadas son aproximadas, pudiendo experimentar modificaciones por razones de índole técnica en el desarrollo de la ejecución de las obras. Las superficies indicadas están calculadas conforme al Decreto 218/2005 de información al consumidor en la compraventa y arrendamiento de viviendas de Andalucía.

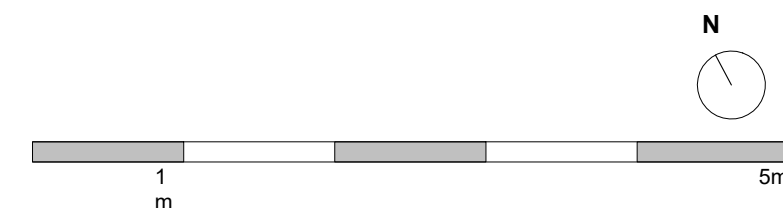
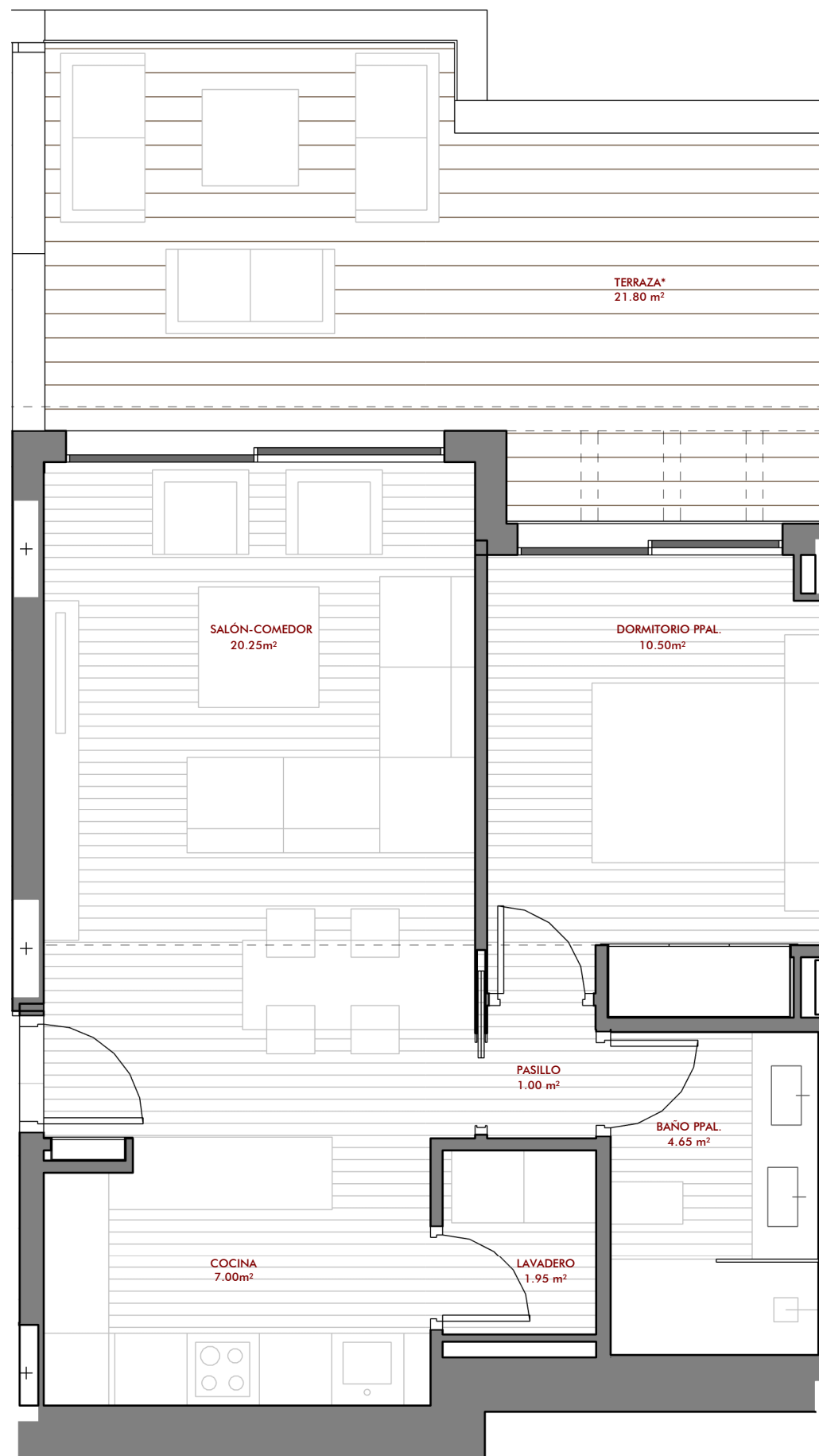

NG SUITES. Mijas, Málaga.

Nº11-BQ 05-PORTAL 1-NIVEL -01-VIVIENDA A

FV INICIAL : BQ 01 - PORTAL 2 - NIVEL -01 - VIVIENDA A

NG
SUITES

Promueve:

BELLAVISTA
BUILDING



CUADRO DE SUPERFICIES

Superficie Útil cerrada	57,15 m ²
Superficie Construida con zona común	87,68 m ²
Superficie Terraza construida uso privativo	35,10 m ²
Total Superficie Construida construida + terrazas	122,78 m²

El presente documento es de carácter informativo y podrá experimentar variaciones por exigencias técnicas del proyecto. Todo el mobiliario, incluido el de la cocina, es meramente informativo. Los giros de las puertas y la distribución de aparatos sanitarios no son vinculantes. Las superficies aquí expresadas son aproximadas, pudiendo experimentar modificaciones por razones de índole técnica en el desarrollo de la ejecución de las obras. Las superficies indicadas están calculadas conforme al Decreto 218/2005 de información al consumidor en la compraventa y arrendamiento de viviendas de Andalucía.

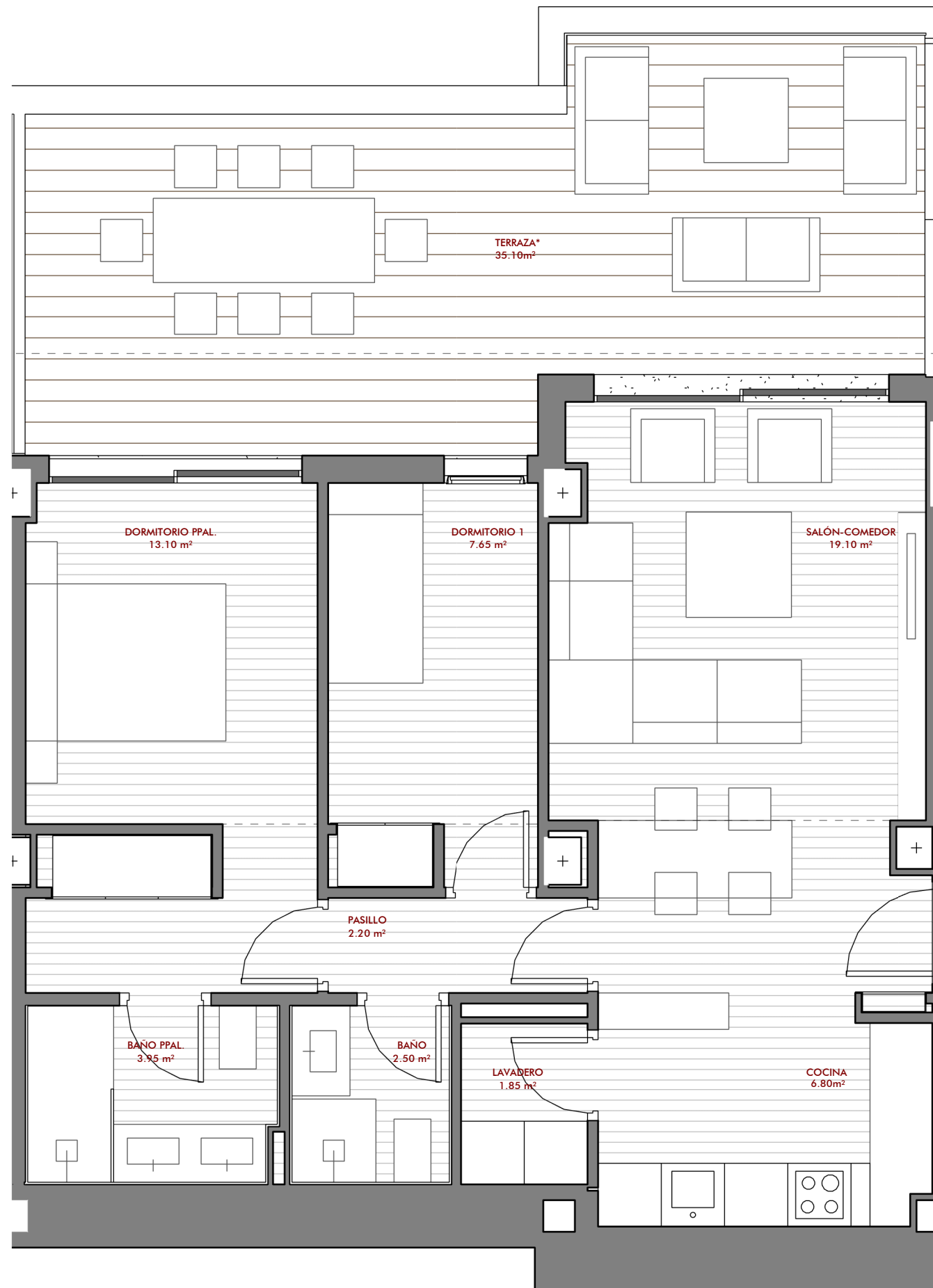

NG SUITES. Mijas, Málaga.

Nº12-BQ05-PORTAL 1-NIVEL -01-VIVIENDA B

FV INICIAL : BQ 01 - PORTAL 2 - NIVEL -01 - VIVIENDA B

NG
SUITES

Promueve:

BELLAVISTA
BUILDING



CUADRO DE SUPERFICIES

Superficie Útil cerrada	63,60 m ²
Superficie Construida con zona común	97,57 m ²
*Superficie Terraza construida uso privativo	35,20 m ²
Total Superficie Construida construida + terrazas	132,77 m²

El presente documento es de carácter informativo y podrá experimentar variaciones por exigencias técnicas del proyecto. Todo el mobiliario, incluido el de la cocina, es meramente informativo. Los giros de las puertas y la distribución de aparatos sanitarios no son vinculantes. Las superficies aquí expresadas son aproximadas, pudiendo experimentar modificaciones por razones de índole técnica en el desarrollo de la ejecución de las obras. Las superficies indicadas están calculadas conforme al Decreto 218/2005 de información al consumidor en la compraventa y arrendamiento de viviendas de Andalucía.

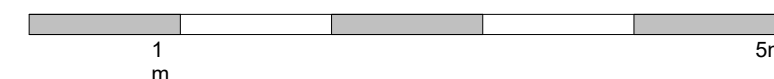
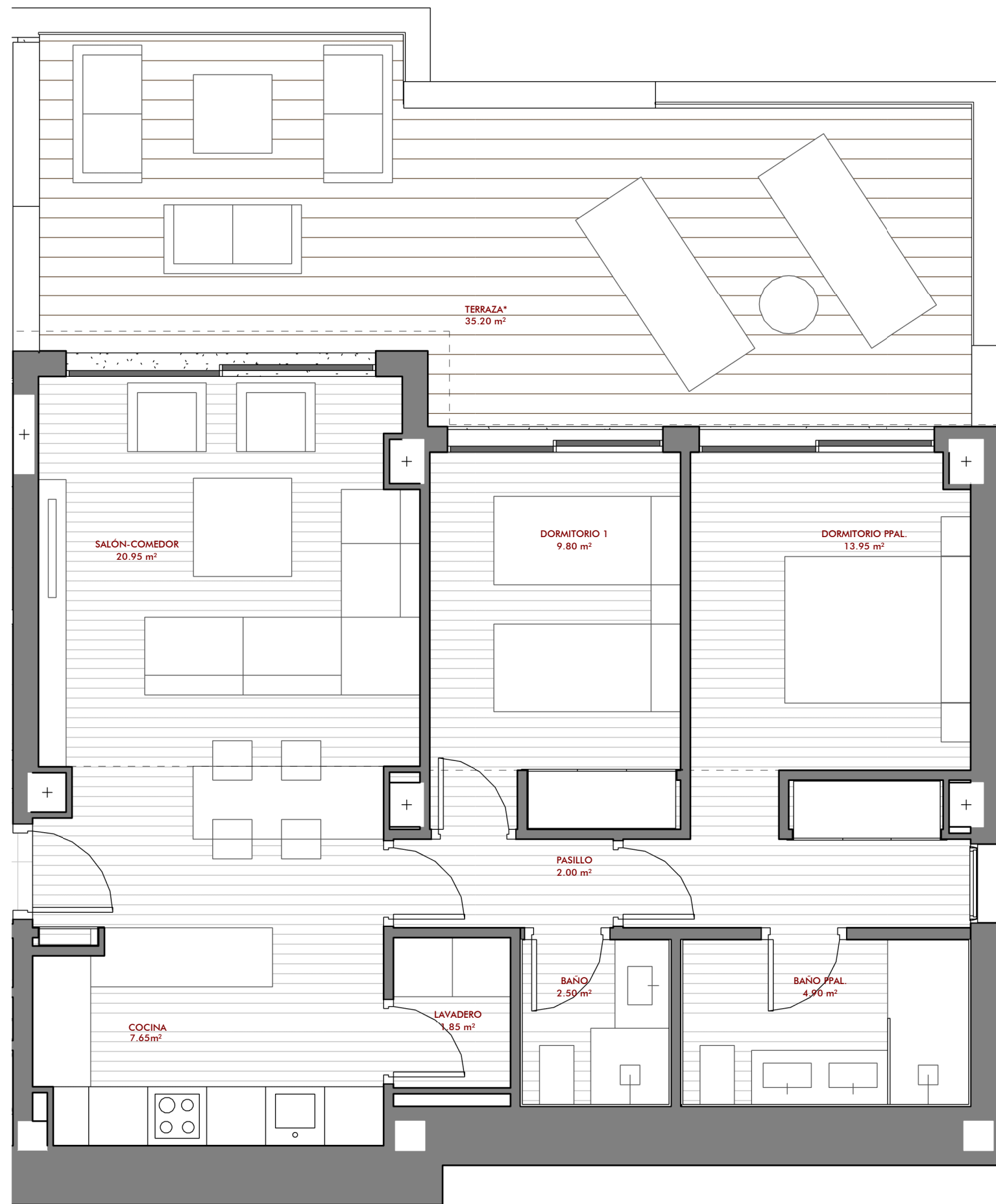

Nº13 - BQ 05 - PORTAL 1 - NIVEL -02 - VIVIENDA A

FV INICIAL : BQ 01 - PORTAL 2 - NIVEL -02 - VIVIENDA A

Promueve:



CUADRO DE SUPERFICIES

Superficie Útil cerrada	56,30 m ²
Superficie Construida con zona común	86,37 m ²
*Superficie Terraza construida uso privativo	31,35 m ²
Total Superficie Construida construida + terrazas	117,72 m²

El presente documento es de carácter informativo y podrá experimentar variaciones por exigencias técnicas del proyecto. Todo el mobiliario, incluido el de la cocina, es meramente informativo. Los giros de las puertas y la distribución de aparatos sanitarios no son vinculantes. Las superficies aquí expresadas son aproximadas, pudiendo experimentar modificaciones por razones de índole técnica en el desarrollo de la ejecución de las obras. Las superficies indicadas están calculadas conforme al Decreto 218/2005 de información al consumidor en la compraventa y arrendamiento de viviendas de Andalucía.

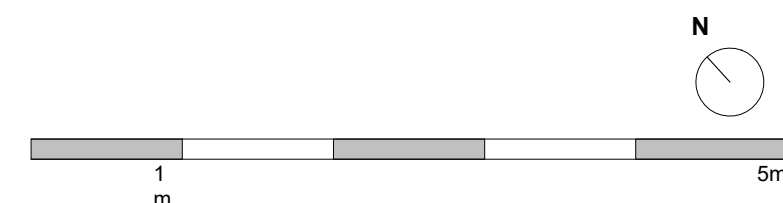
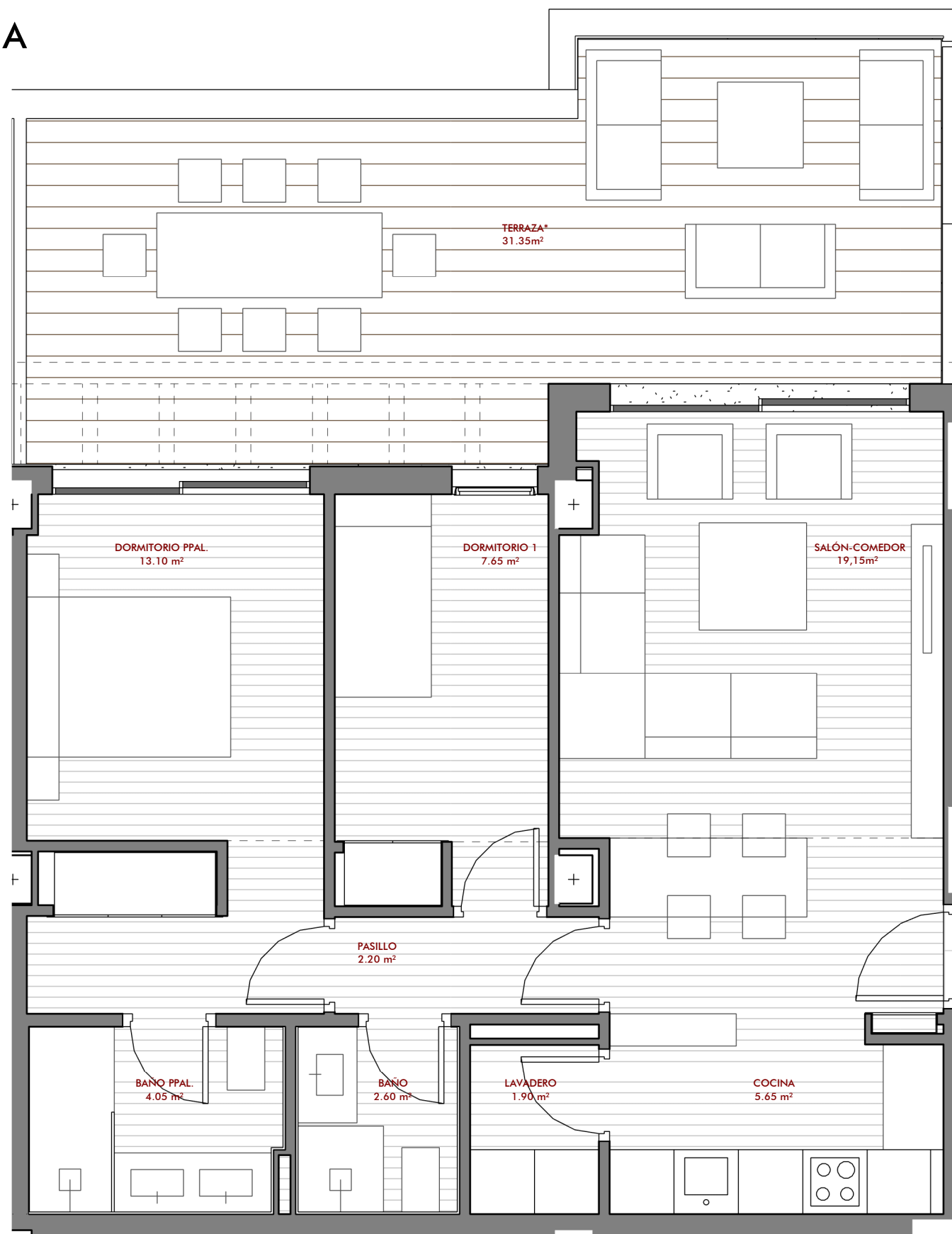

NG SUITES. Mijas, Málaga.

Nº14-BQ05-PORTAL 1-NIVEL -02-VIVIENDA B

FV INICIAL : BQ 01 - PORTAL 2 - NIVEL -02 - VIVIENDA B

NG
SUITES

Promueve:

BELLAVISTA
BUILDING



CUADRO DE SUPERFICIES

Superficie Útil cerrada	62,95 m ²
Superficie Construida con zona común	96,57 m ²
*Superficie Terraza construida uso privativo	35,40 m ²
Total Superficie Construida construida + terrazas	131,97 m²

El presente documento es de carácter informativo y podrá experimentar variaciones por exigencias técnicas del proyecto. Todo el mobiliario, incluido el de la cocina, es meramente informativo. Los giros de las puertas y la distribución de aparatos sanitarios no son vinculantes. Las superficies aquí expresadas son aproximadas, pudiendo experimentar modificaciones por razones de índole técnica en el desarrollo de la ejecución de las obras. Las superficies indicadas están calculadas conforme al Decreto 218/2005 de información al consumidor en la compraventa y arrendamiento de viviendas de Andalucía.

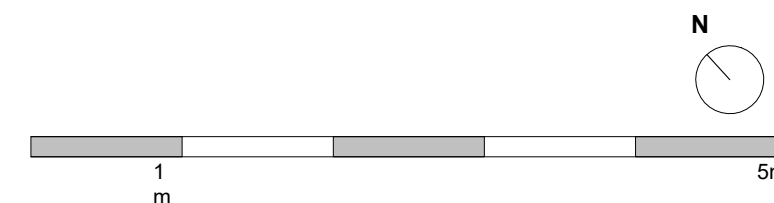

Nº15 - BQ 05 - PORTAL 1 - NIVEL -03 - VIVIENDA A

FV INICIAL : BQ 01 - PORTAL 2 - NIVEL -03 - VIVIENDA A

Promueve:



CUADRO DE SUPERFICIES

Superficie Útil cerrada	57,10 m ²
Superficie Construida con zona común	87,60 m ²
*Superficie Terraza construida uso privativo	31,35 m ²
Total Superficie Construida construida + terrazas	118,95 m²

El presente documento es de carácter informativo y podrá experimentar variaciones por exigencias técnicas del proyecto. Todo el mobiliario, incluido el de la cocina, es meramente informativo. Los giros de las puertas y la distribución de aparatos sanitarios no son vinculantes. Las superficies aquí expresadas son aproximadas, pudiendo experimentar modificaciones por razones de índole técnica en el desarrollo de la ejecución de las obras. Las superficies indicadas están calculadas conforme al Decreto 218/2005 de información al consumidor en la compraventa y arrendamiento de viviendas de Andalucía.

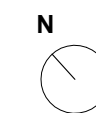
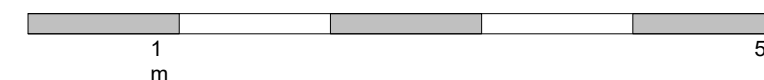
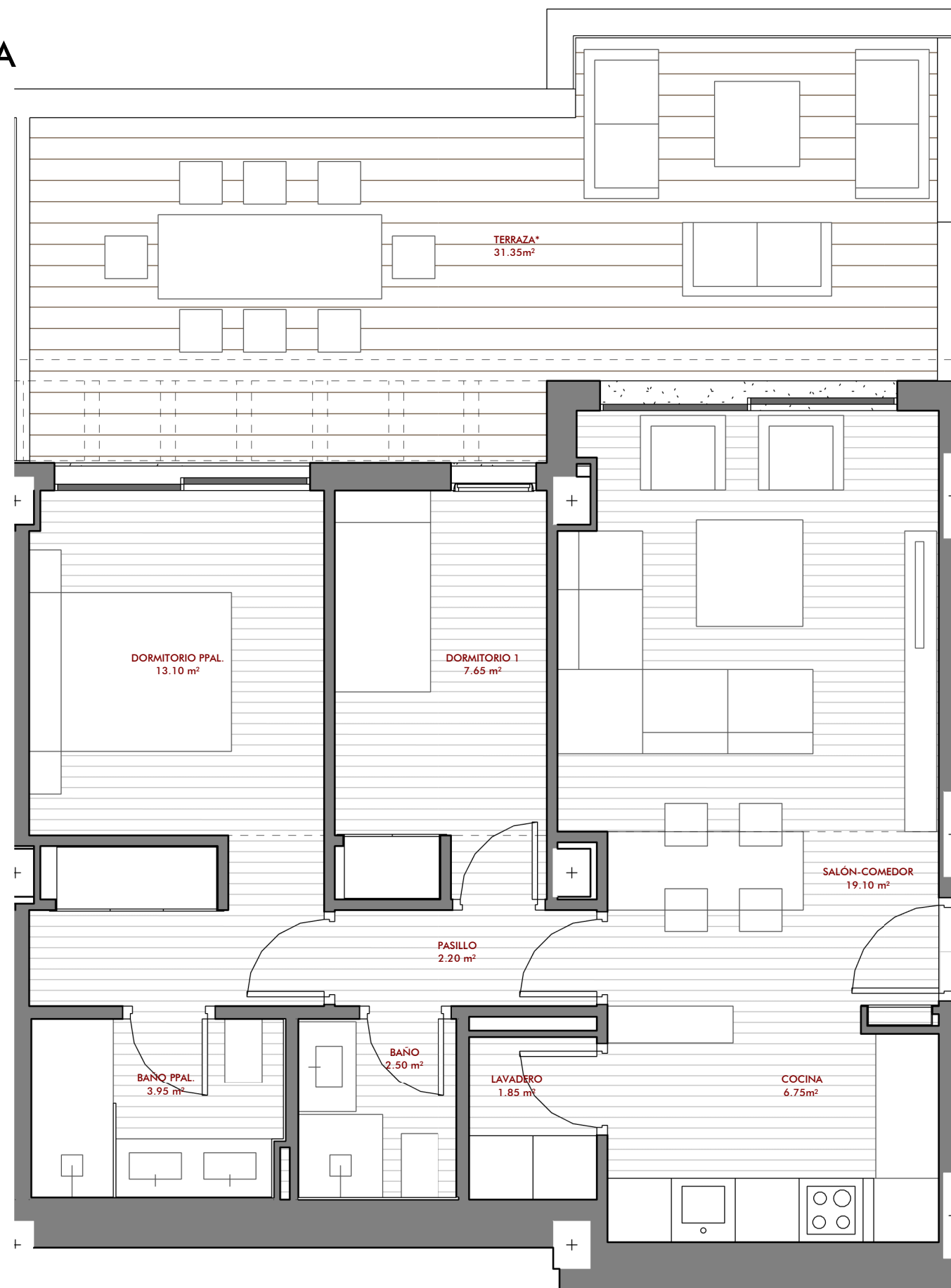

NG SUITES. Mijas, Málaga.

Nº16-BQ 05-PORTAL 1-NIVEL -03-VIVIENDA B

FV INICIAL : BQ 01 - PORTAL 2 - NIVEL -03 - VIVIENDA B

NG
SUITES

Promueve:

BELLAVISTA
BUILDING

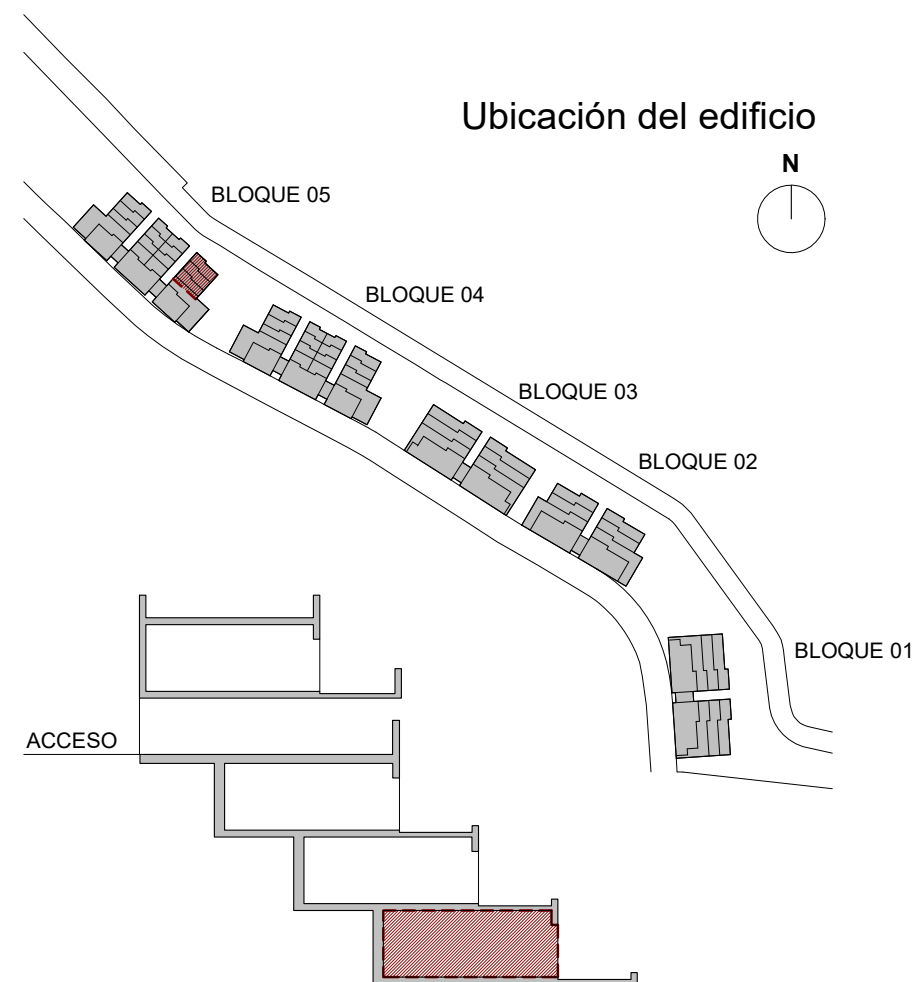

CUADRO DE SUPERFICIES

Superficie Útil cerrada	63,55 m ²
Superficie Construida con zona común	97,49 m ²
*Superficie Terraza construida uso privativo	35,20 m ²
Total Superficie Construida construida + terrazas	132,69 m²

El presente documento es de carácter informativo y podrá experimentar variaciones por exigencias técnicas del proyecto. Todo el mobiliario, incluido el de la cocina, es meramente informativo. Los giros de las puertas y la distribución de aparatos sanitarios no son vinculantes. Las superficies aquí expresadas son aproximadas, pudiendo experimentar modificaciones por razones de índole técnica en el desarrollo de la ejecución de las obras. Las superficies indicadas están calculadas conforme al Decreto 218/2005 de información al consumidor en la compraventa y arrendamiento de viviendas de Andalucía.

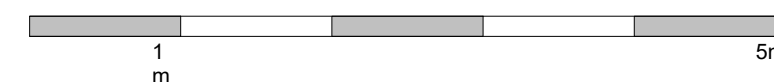
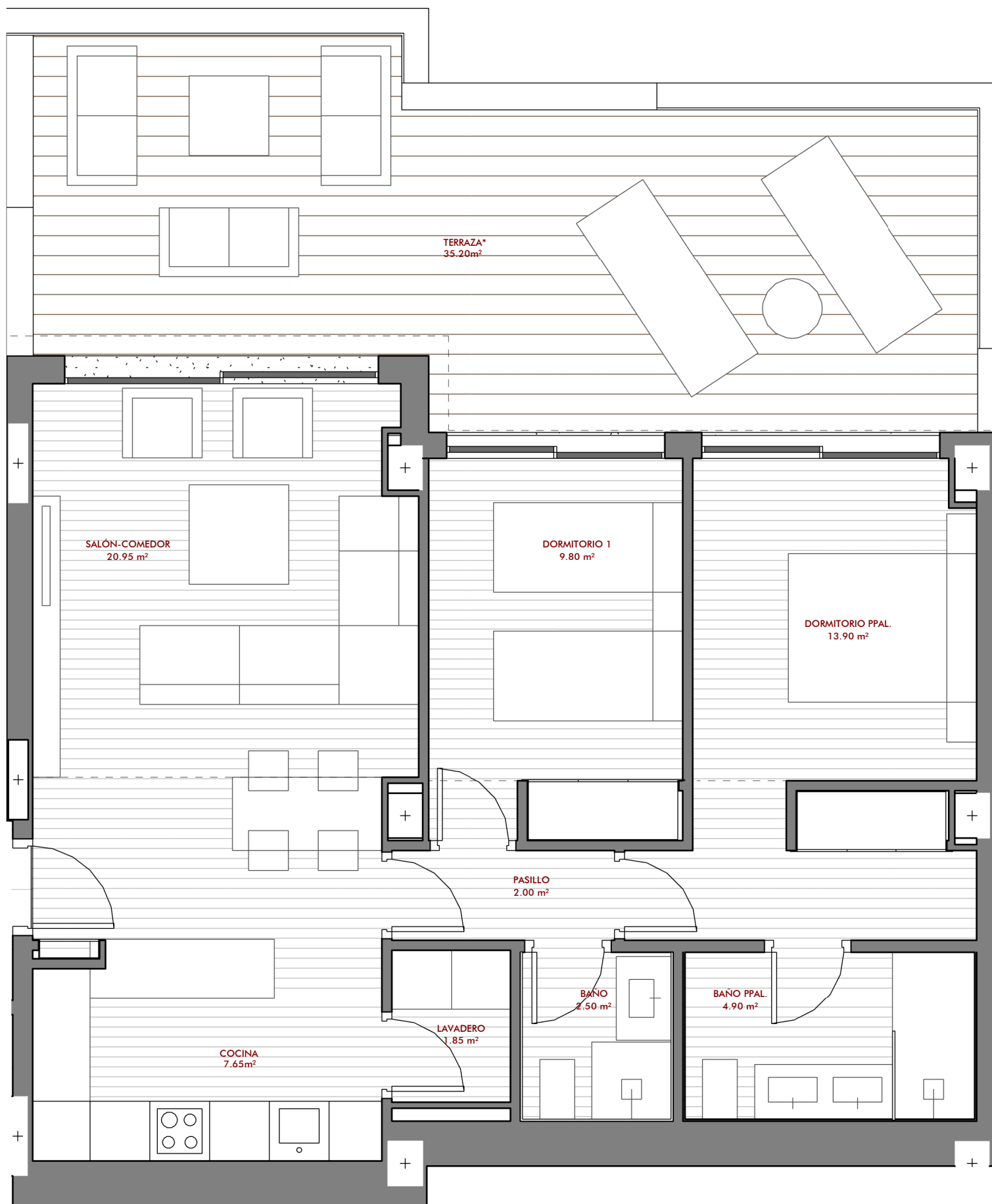

NG SUITES. Mijas, Málaga.

Nº3-BQ 05-PORTAL 2-NIVEL -01-VIVIENDA A

FV INICIAL : BQ 01 - PORTAL 1 - NIVEL -01 - VIVIENDA A

NG
SUITES

Promueve:

BELLAVISTA
BUILDING



CUADRO DE SUPERFICIES

Superficie Útil cerrada	63,60 m ²
Superficie Construida con zona común	97,57 m ²
*Superficie Terraza construida uso privativo	35,20 m ²
Total Superficie Construida construida + terrazas	132,77 m²

El presente documento es de carácter informativo y podrá experimentar variaciones por exigencias técnicas del proyecto. Todo el mobiliario, incluido el de la cocina, es meramente informativo. Los giros de las puertas y la distribución de aparatos sanitarios no son vinculantes. Las superficies aquí expresadas son aproximadas, pudiendo experimentar modificaciones por razones de índole técnica en el desarrollo de la ejecución de las obras. Las superficies indicadas están calculadas conforme al Decreto 218/2005 de información al consumidor en la compraventa y arrendamiento de viviendas de Andalucía.

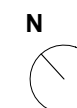
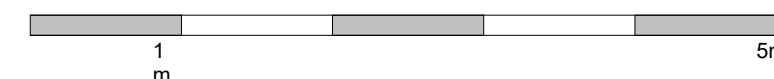
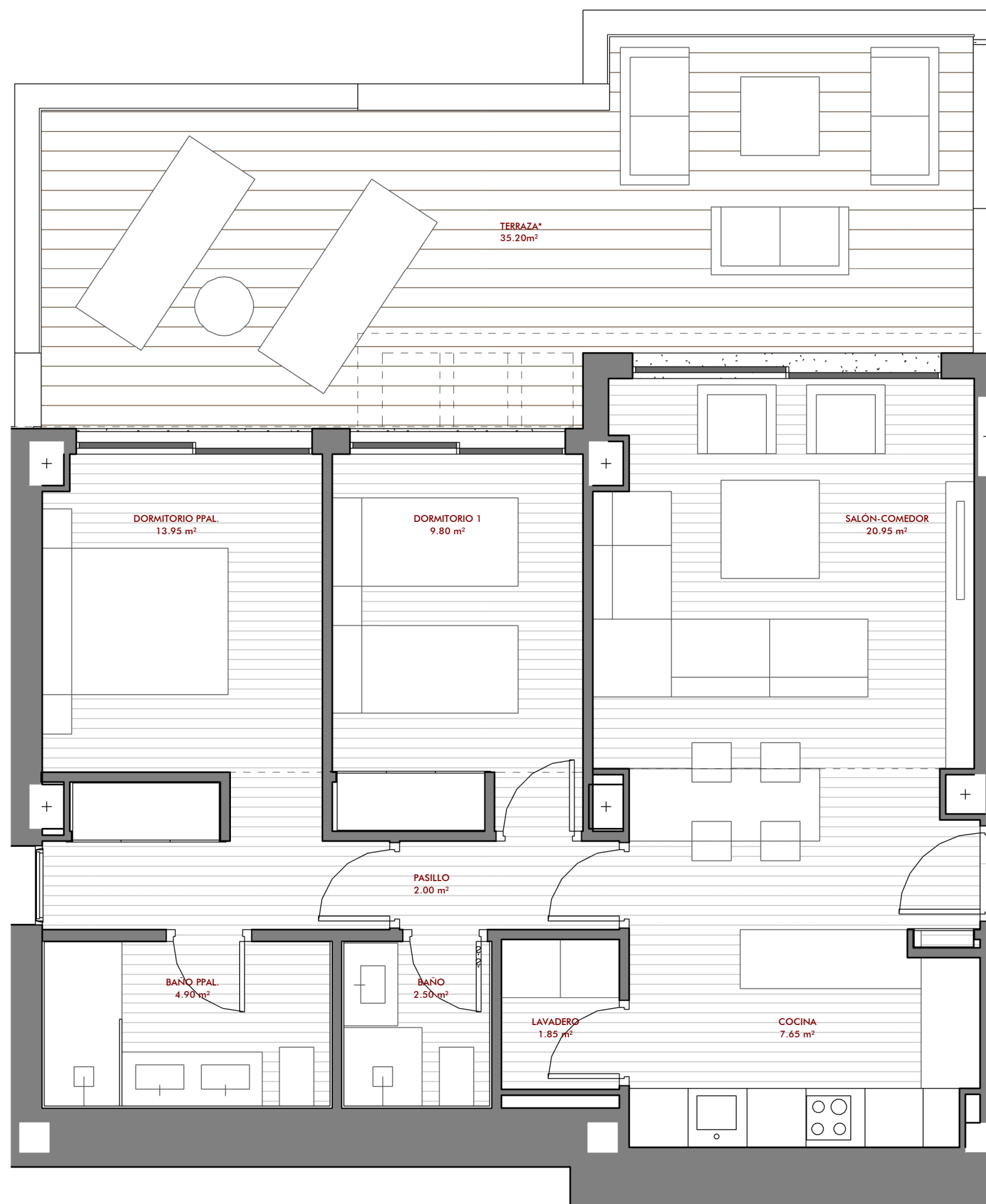

NG SUITES. Mijas, Málaga.

Nº4- BQ 05 - PORTAL 2 - NIVEL -01 - VIVIENDA B

FV INICIAL : BQ 01 - PORTAL 1 - NIVEL -01 - VIVIENDA B



Promueve:



CUADRO DE SUPERFICIES

Superficie Útil cerrada	57,15 m ²
Superficie Construida con zona común	87,68 m ²
Superficie Terraza construida uso privativo	35,10 m ²
Total Superficie Construida construida + terrazas	122,78 m²

El presente documento es de carácter informativo y podrá experimentar variaciones por exigencias técnicas del proyecto. Todo el mobiliario, incluido el de la cocina, es meramente informativo. Los giros de las puertas y la distribución de aparatos sanitarios no son vinculantes. Las superficies aquí expresadas son aproximadas, pudiendo experimentar modificaciones por razones de índole técnica en el desarrollo de la ejecución de las obras. Las superficies indicadas están calculadas conforme al Decreto 218/2005 de información al consumidor en la compraventa y arrendamiento de viviendas de Andalucía.

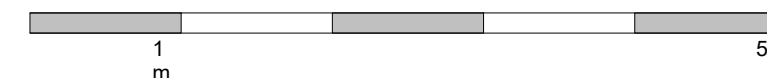
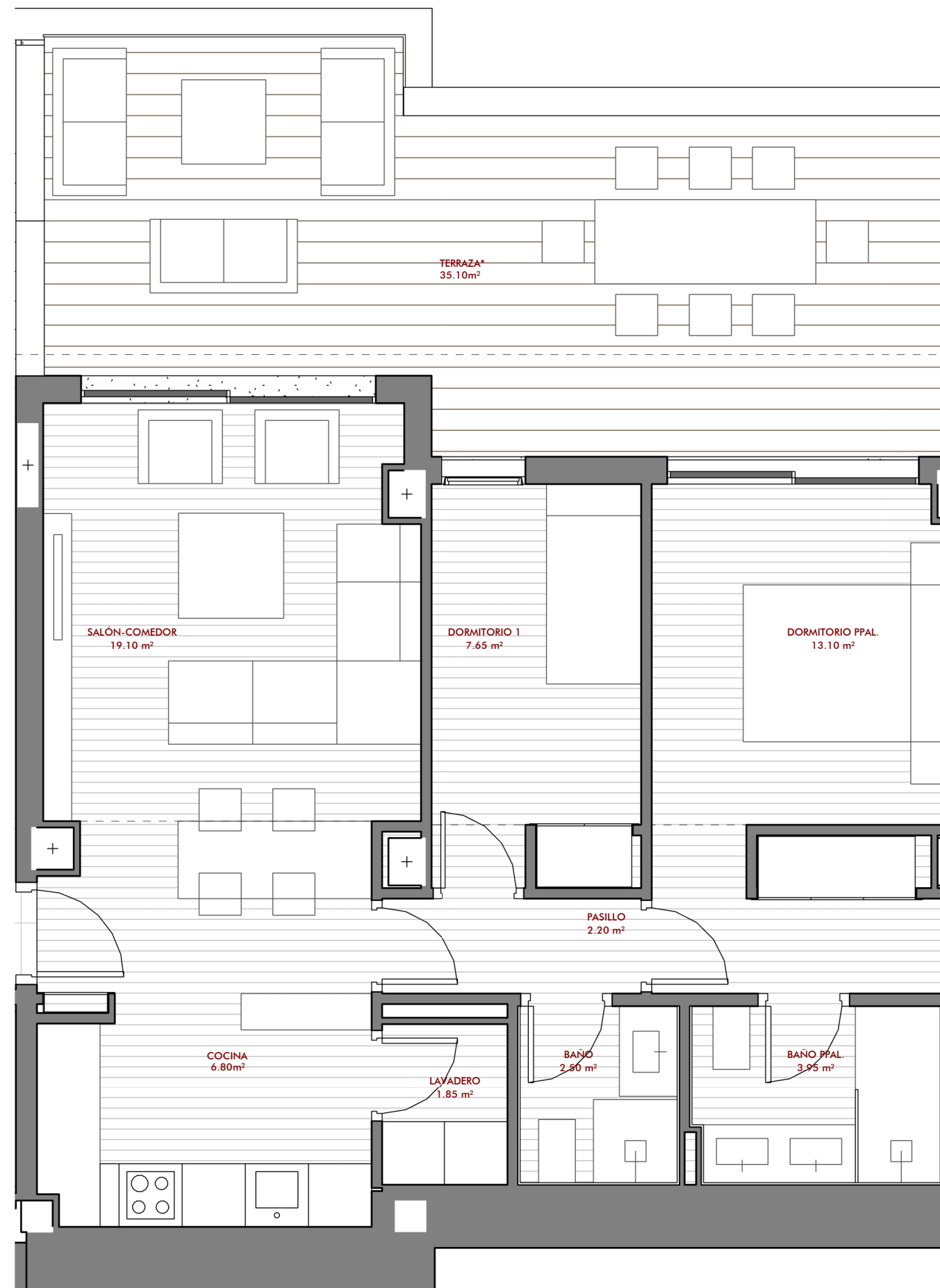

Nº5 - BQ 05 - PORTAL 2 - NIVEL -02 - VIVIENDA A

FV INICIAL : BQ 01 - PORTAL 1 - NIVEL -02 - VIVIENDA A

Promueve:

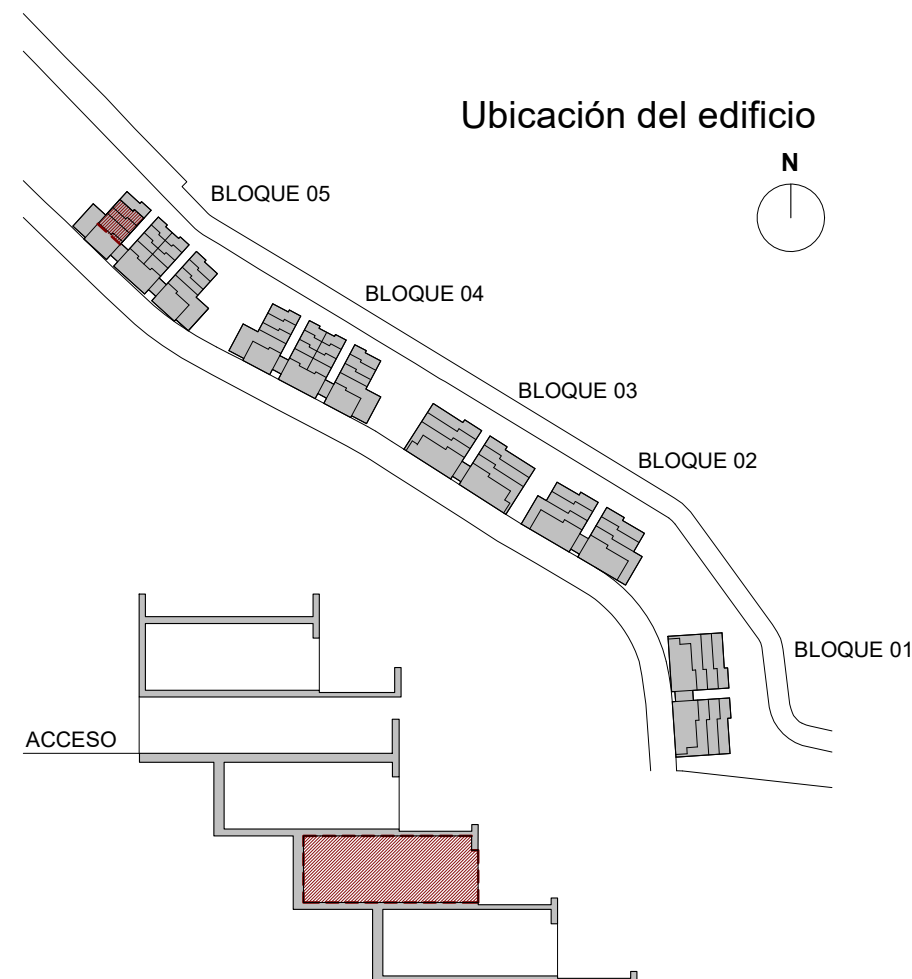

CUADRO DE SUPERFICIES

Superficie Útil cerrada	62,95 m ²
Superficie Construida con zona común	96,57 m ²
*Superficie Terraza construida uso privativo	35,40 m ²
Total Superficie Construida construida + terrazas	131,97 m²

El presente documento es de carácter informativo y podrá experimentar variaciones por exigencias técnicas del proyecto. Todo el mobiliario, incluido el de la cocina, es meramente informativo. Los giros de las puertas y la distribución de aparatos sanitarios no son vinculantes. Las superficies aquí expresadas son aproximadas, pudiendo experimentar modificaciones por razones de índole técnica en el desarrollo de la ejecución de las obras. Las superficies indicadas están calculadas conforme al Decreto 218/2005 de información al consumidor en la compraventa y arrendamiento de viviendas de Andalucía.

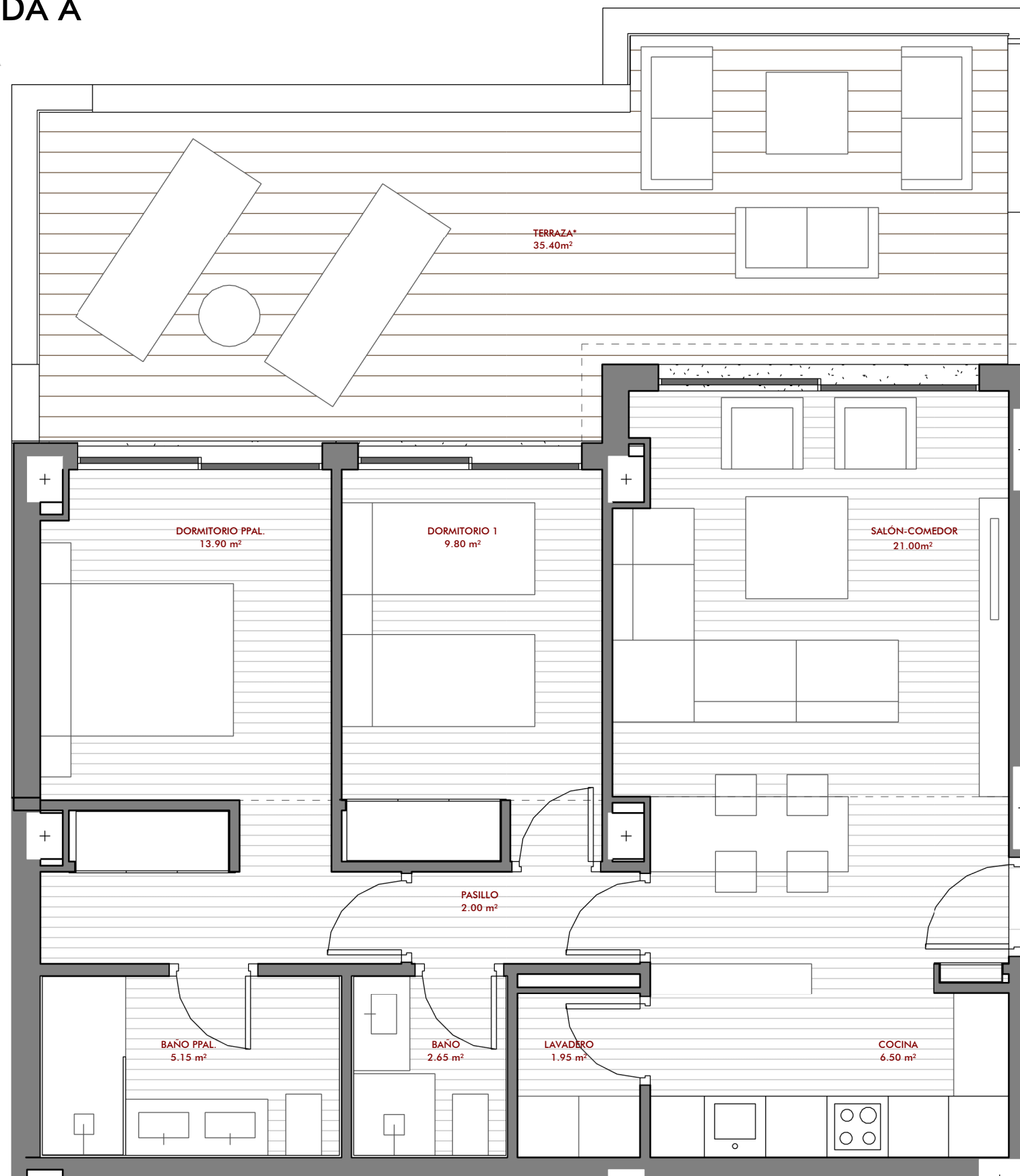

NG SUITES. Mijas, Málaga.

Nº6- BQ05 - PORTAL 2 - NIVEL -02 - VIVIENDA B

FV INICIAL : BQ 01 - PORTAL 1 - NIVEL -02 - VIVIENDA B

NG
SUITES

Promueve:

BELLAVISTA
BUILDING



CUADRO DE SUPERFICIES

Superficie Útil cerrada	56,30 m ²
Superficie Construida con zona común	86,37 m ²
*Superficie Terraza construida uso privativo	31,35 m ²
Total Superficie Construida construida + terrazas	117,72 m²

El presente documento es de carácter informativo y podrá experimentar variaciones por exigencias técnicas del proyecto. Todo el mobiliario, incluido el de la cocina, es meramente informativo. Los giros de las puertas y la distribución de aparatos sanitarios no son vinculantes. Las superficies aquí expresadas son aproximadas, pudiendo experimentar modificaciones por razones de índole técnica en el desarrollo de la ejecución de las obras. Las superficies indicadas están calculadas conforme al Decreto 218/2005 de información al consumidor en la compraventa y arrendamiento de viviendas de Andalucía.

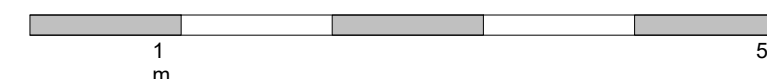
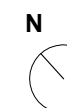
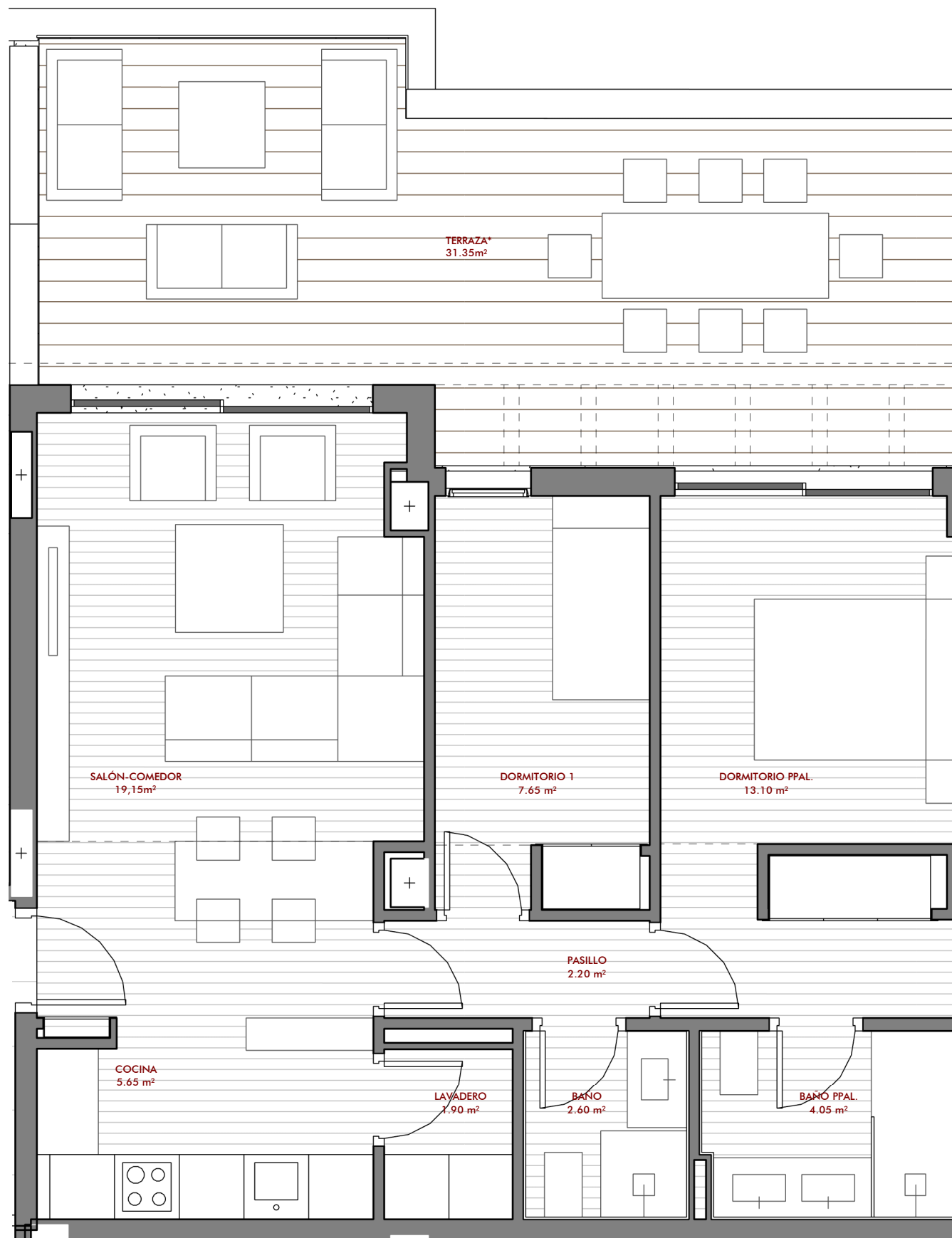

NG SUITES. Mijas, Málaga.

Nº7-BQ 05-PORTAL 2-NIVEL -03-VIVIENDA A

FV INICIAL : BQ 01 - PORTAL 1 - NIVEL -03 - VIVIENDA A

NG
SUITES

Promueve:

BELLAVISTA
BUILDING

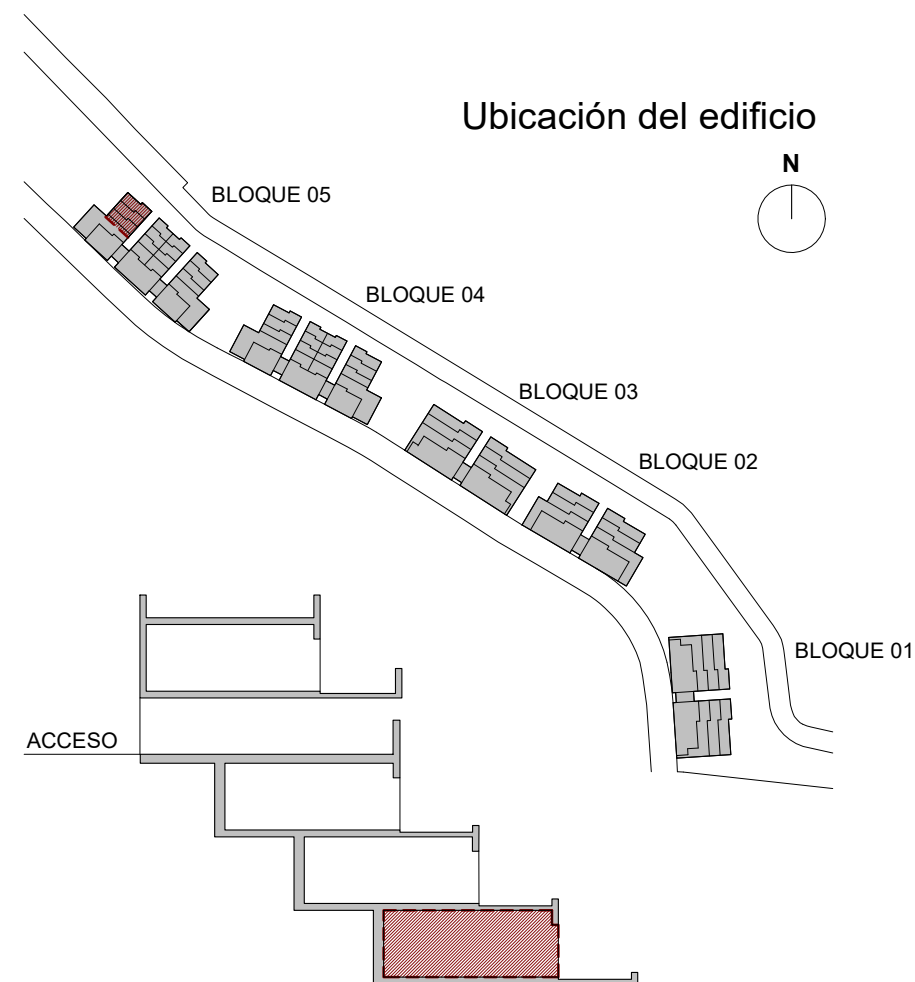

CUADRO DE SUPERFICIES

Superficie Útil cerrada	63,55 m ²
Superficie Construida con zona común	97,49 m ²
*Superficie Terraza construida uso privativo	35,20 m ²
Total Superficie Construida construida + terrazas	132,69 m²

El presente documento es de carácter informativo y podrá experimentar variaciones por exigencias técnicas del proyecto. Todo el mobiliario, incluido el de la cocina, es meramente informativo. Los giros de las puertas y la distribución de aparatos sanitarios no son vinculantes. Las superficies aquí expresadas son aproximadas, pudiendo experimentar modificaciones por razones de índole técnica en el desarrollo de la ejecución de las obras. Las superficies indicadas están calculadas conforme al Decreto 218/2005 de información al consumidor en la compraventa y arrendamiento de viviendas de Andalucía.

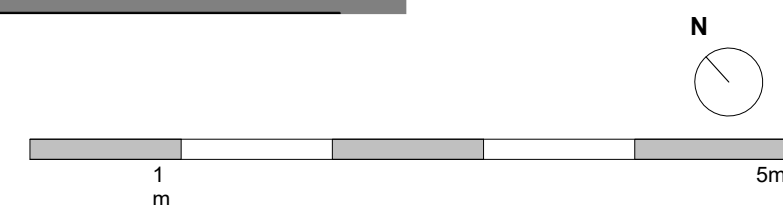
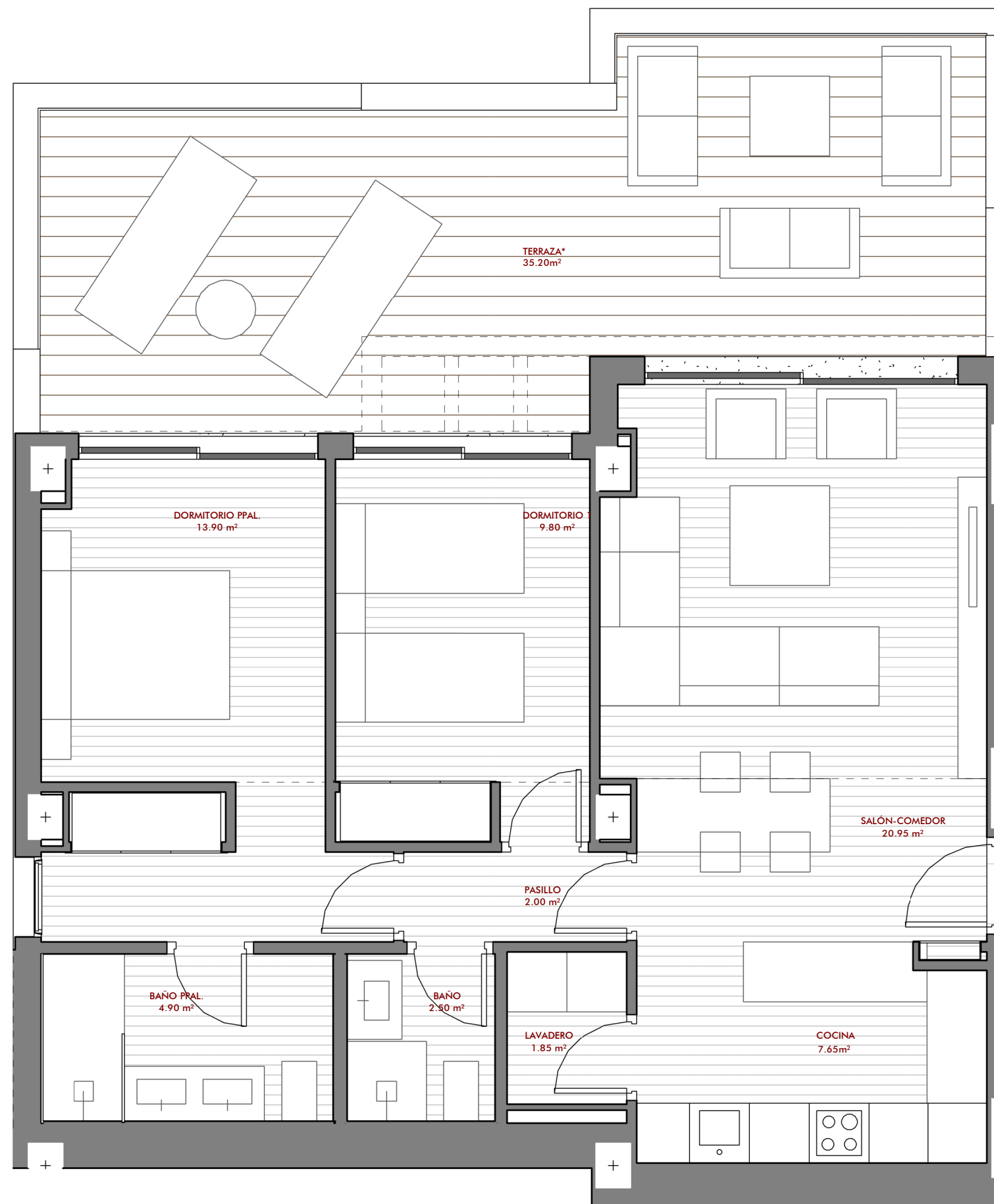

NG SUITES. Mijas, Málaga.

Nº8 - BQ 05 - PORTAL 2 - NIVEL -03 - VIVIENDA B

FV INICIAL : BQ 01 - PORTAL 1 - NIVEL -03 - VIVIENDA B

NG
SUITES

Promueve:

BELLAVISTA
BUILDING

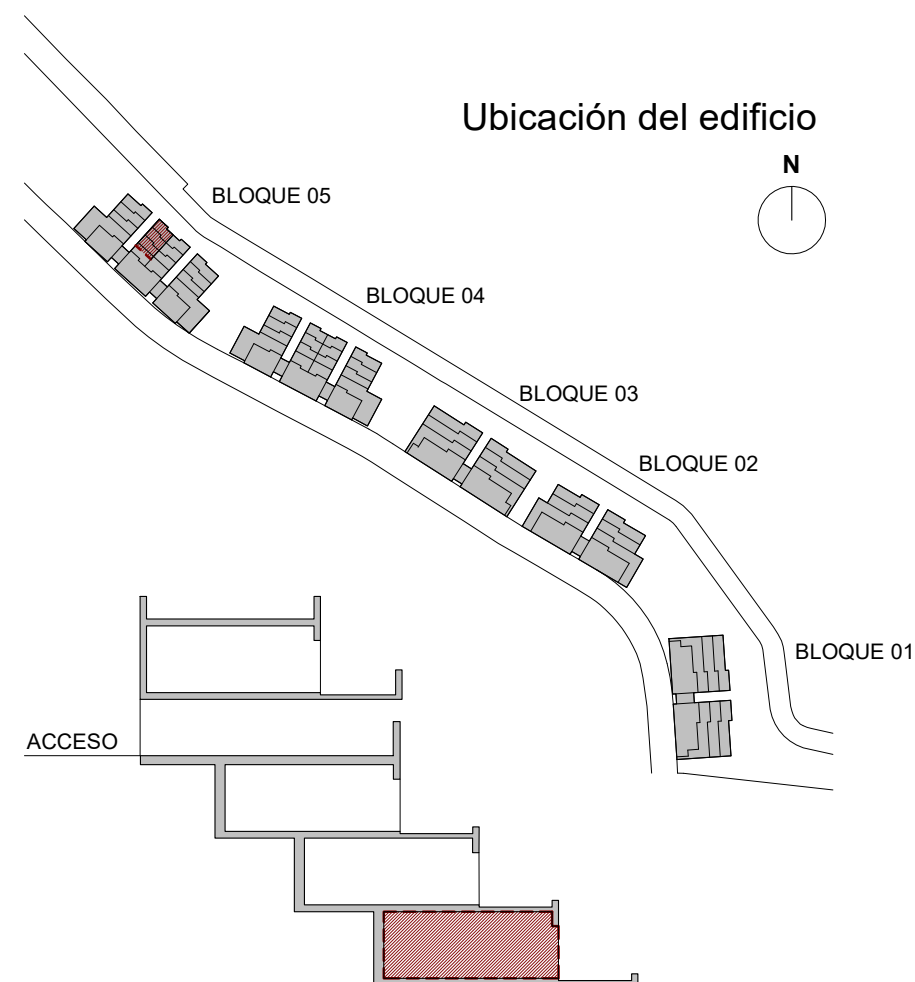

CUADRO DE SUPERFICIES

Superficie Útil cerrada	57,10 m ²
Superficie Construida con zona común	87,60 m ²
Superficie Terraza construida uso privativo	31,35 m ²
Total Superficie Construida construida + terrazas	118,95 m²

El presente documento es de carácter informativo y podrá experimentar variaciones por exigencias técnicas del proyecto. Todo el mobiliario, incluido el de la cocina, es meramente informativo. Los giros de las puertas y la distribución de aparatos sanitarios no son vinculantes. Las superficies aquí expresadas son aproximadas, pudiendo experimentar modificaciones por razones de índole técnica en el desarrollo de la ejecución de las obras. Las superficies indicadas están calculadas conforme al Decreto 218/2005 de información al consumidor en la compraventa y arrendamiento de viviendas de Andalucía.

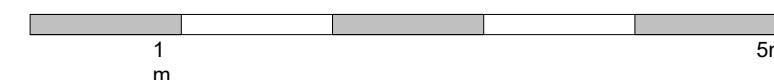
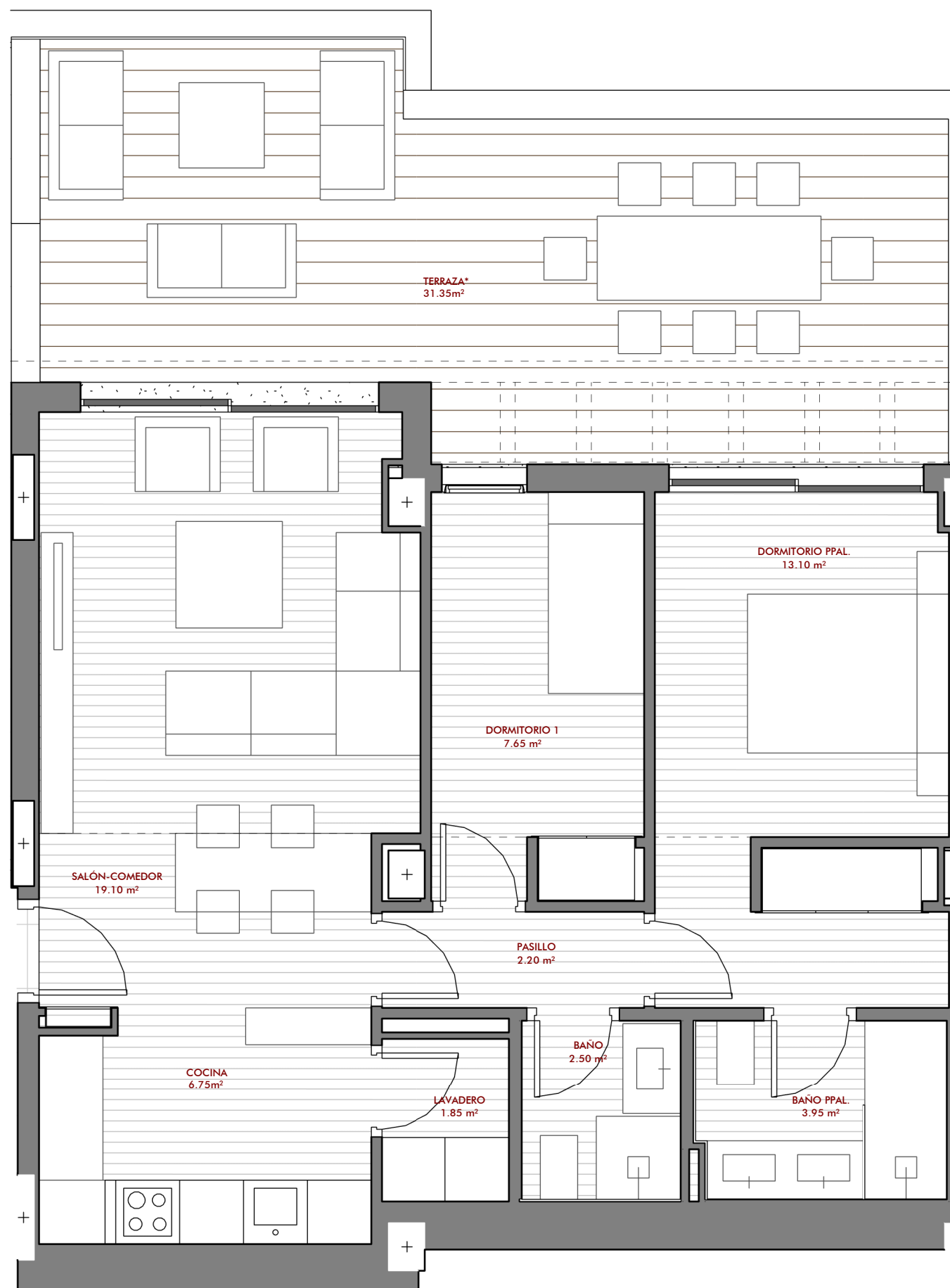

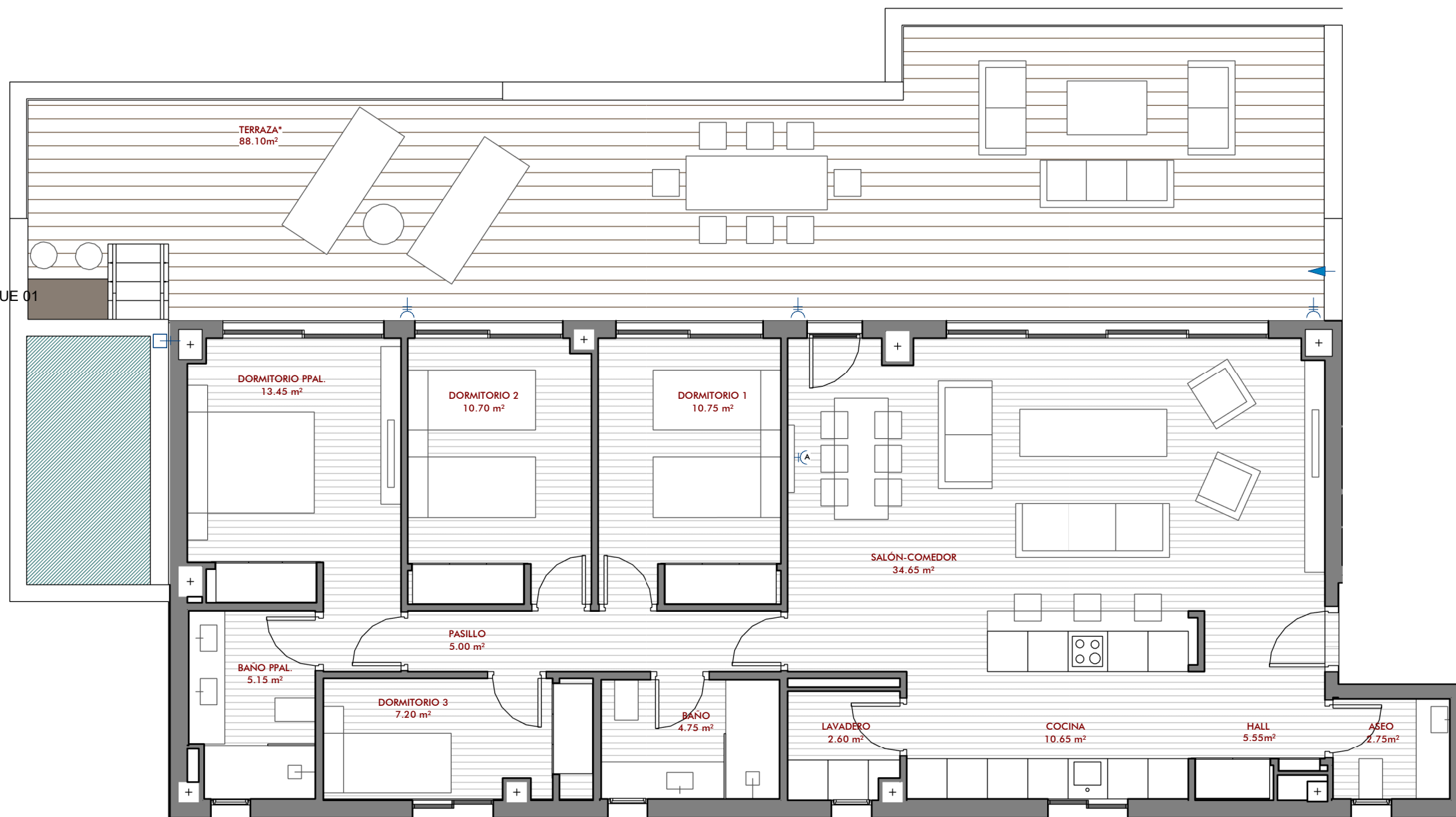
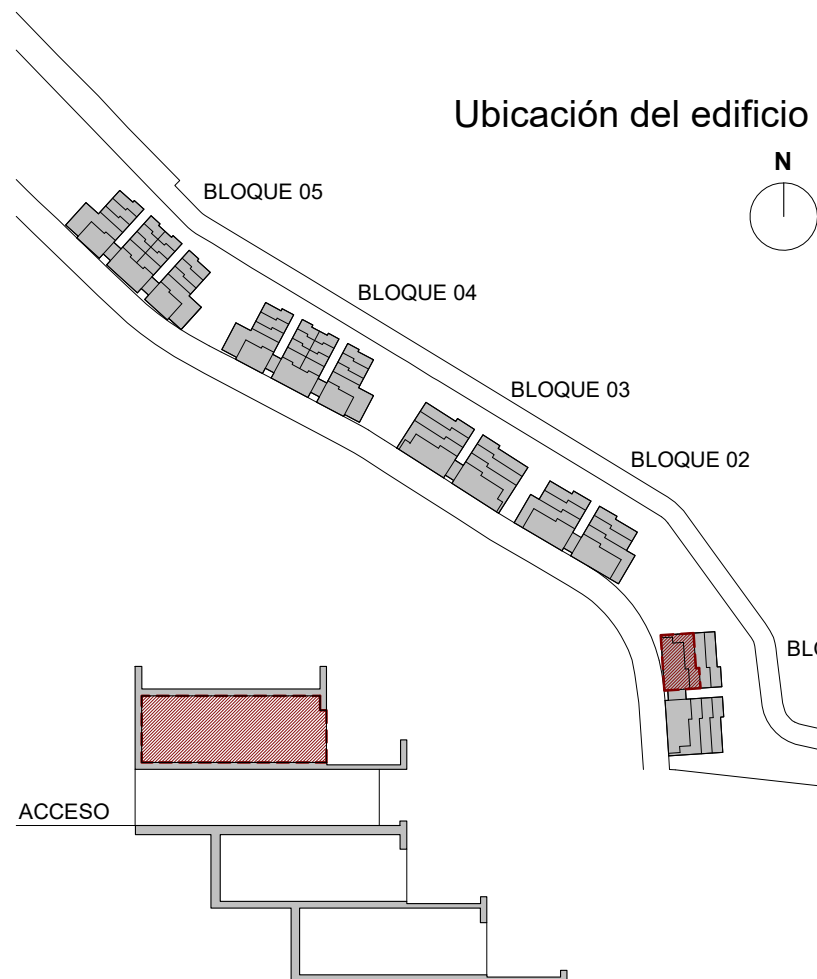

CUADRO DE SUPERFICIES

Superficie Útil cerrada	113,20 m ²
Superficie Construida con zona común	156,16 m ²
*Superficie Terraza construida uso privativo	88,10 m ²
Total Superficie Construida construida + terrazas	244,26 m²

El presente documento es de carácter informativo y podrá experimentar variaciones por exigencias técnicas del proyecto. Todo el mobiliario, incluido el de la cocina, es meramente informativo. Los giros de las puertas y la distribución de aparatos sanitarios no son vinculantes. Las superficies aquí expresadas son aproximadas, pudiendo experimentar modificaciones por razones de índole técnica en el desarrollo de la ejecución de las obras. Las superficies indicadas están calculadas conforme al Decreto 218/2005 de información al consumidor en la compraventa y arrendamiento de viviendas de Andalucía.

- Punto de consumo AFS (Water Tap)
- Enchufe de empotrar estanco (Power Plug)
- Ducha exterior (Outdoor shower)
- Toma de antena (TV Antenna)

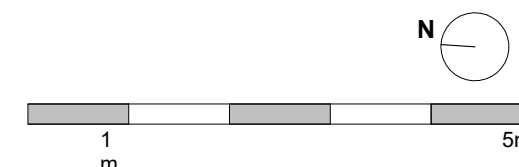



CUADRO DE SUPERFICIES

Superficie Útil cerrada	113,20 m ²
Superficie Construida con zona común	156,16 m ²
*Superficie Terraza construida uso privativo	88,10 m ²
Total Superficie Construida construida + terrazas	244,26 m²

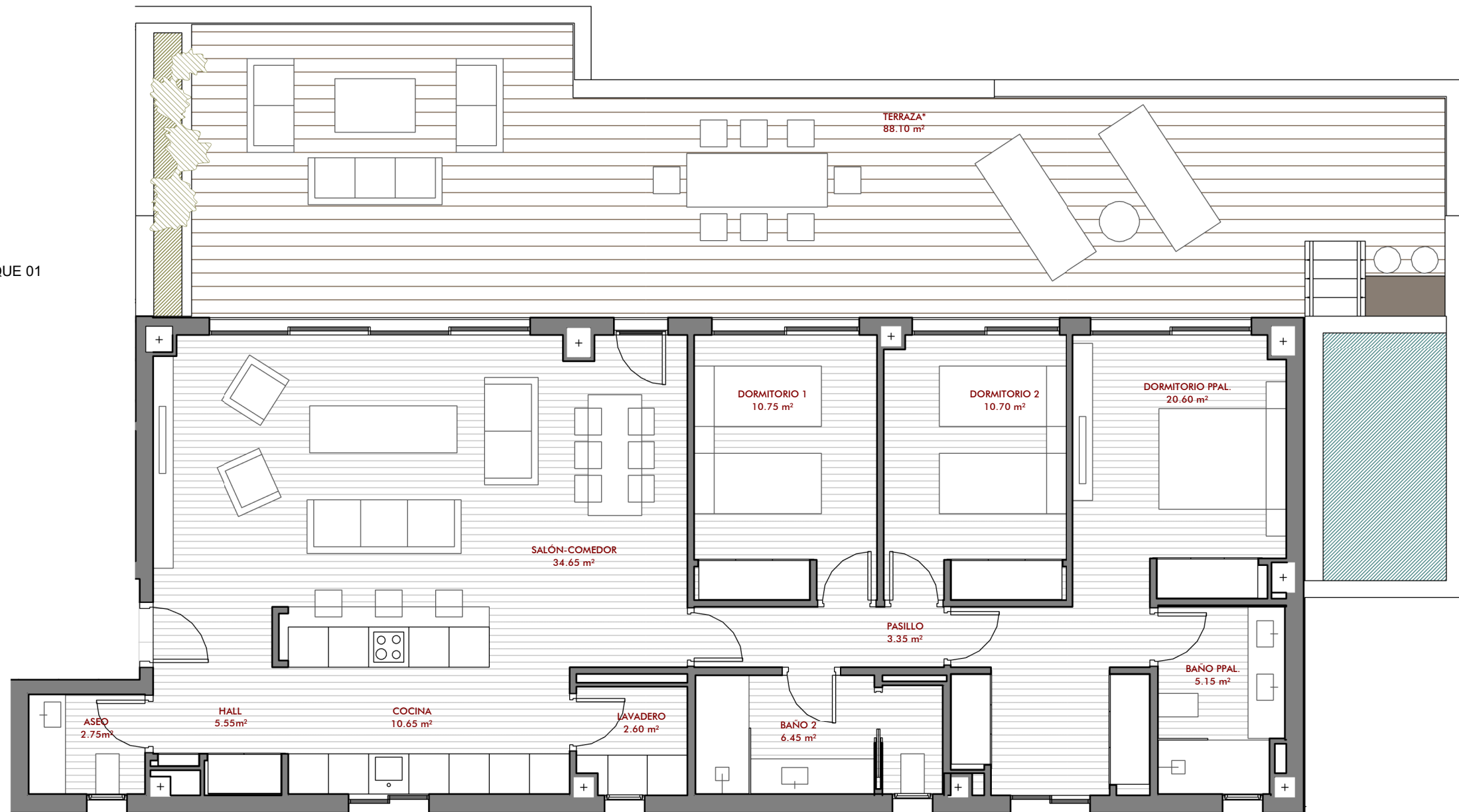

El presente documento es de carácter informativo y podrá experimentar variaciones por exigencias técnicas del proyecto. Todo el mobiliario, incluido el de la cocina, es meramente informativo. Los giros de las puertas y la distribución de aparatos sanitarios no son vinculantes. Las superficies aquí expresadas son aproximadas, pudiendo experimentar modificaciones por razones de índole técnica en el desarrollo de la ejecución de las obras. Las superficies indicadas están calculadas conforme al Decreto 218/2005 de información al consumidor en la compraventa y arrendamiento de viviendas de Andalucía.

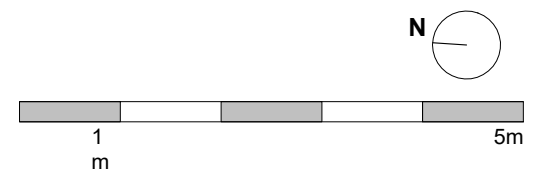

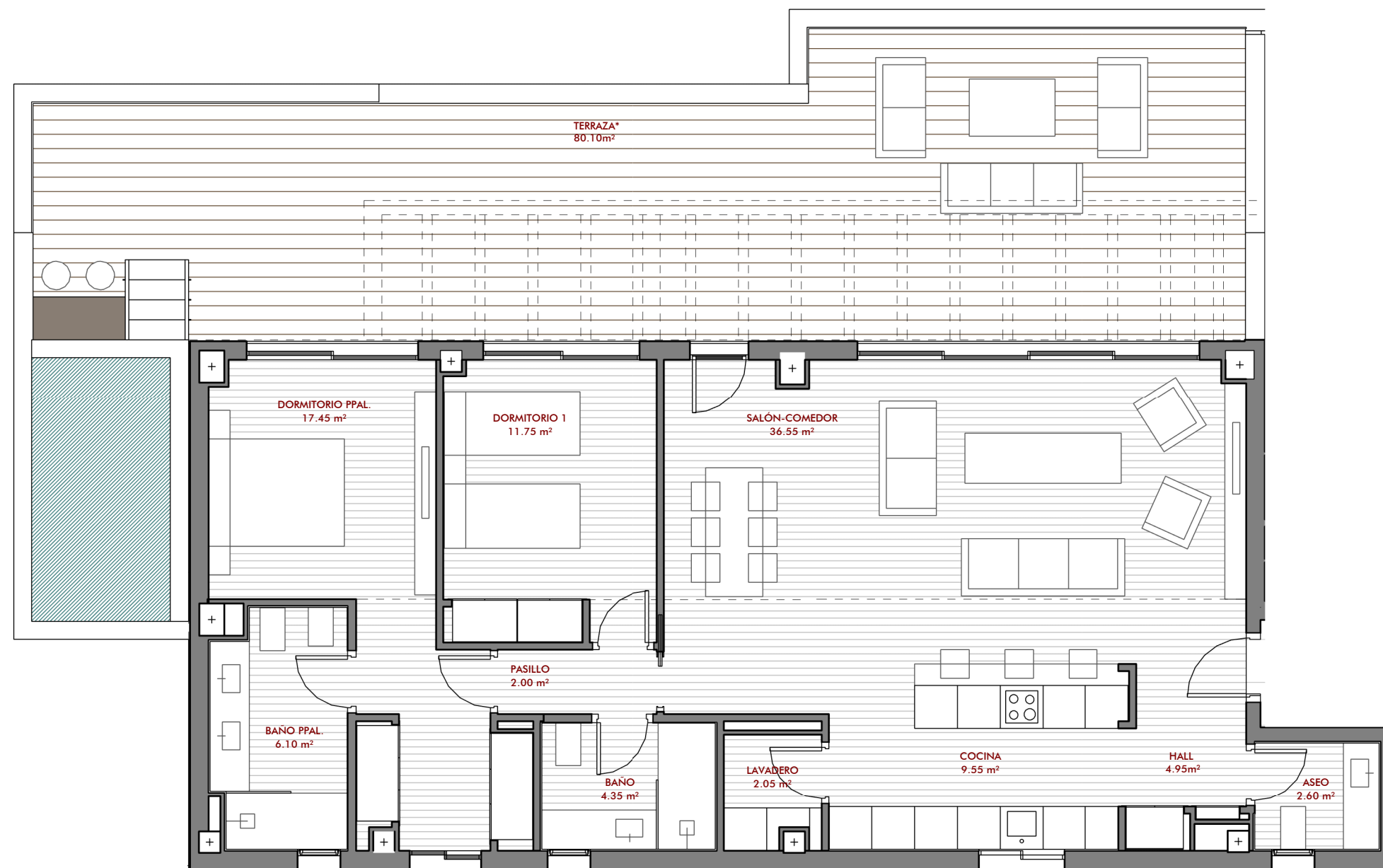

CUADRO DE SUPERFICIES

Superficie Útil cerrada	97,35 m ²
Superficie Construida con zona común	138,13 m ²
*Superficie Terraza construida uso privativo	80,10 m ²
Total Superficie Construida construida + terrazas	218,23 m²

El presente documento es de carácter informativo y podrá experimentar variaciones por exigencias técnicas del proyecto. Todo el mobiliario, incluido el de la cocina, es meramente informativo. Los giros de las puertas y la distribución de aparatos sanitarios no son vinculantes. Las superficies aquí expresadas son aproximadas, pudiendo experimentar modificaciones por razones de índole técnica en el desarrollo de la ejecución de las obras. Las superficies indicadas están calculadas conforme al Decreto 218/2005 de información al consumidor en la compraventa y arrendamiento de viviendas de Andalucía.

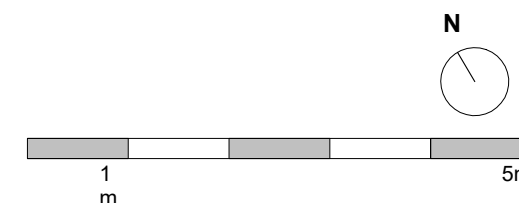



CUADRO DE SUPERFICIES

Superficie Útil cerrada	97,35 m ²
Superficie Construida con zona común	138,13 m ²
*Superficie Terraza construida uso privativo	80,10 m ²
Total Superficie Construida construida + terrazas	218,23 m²

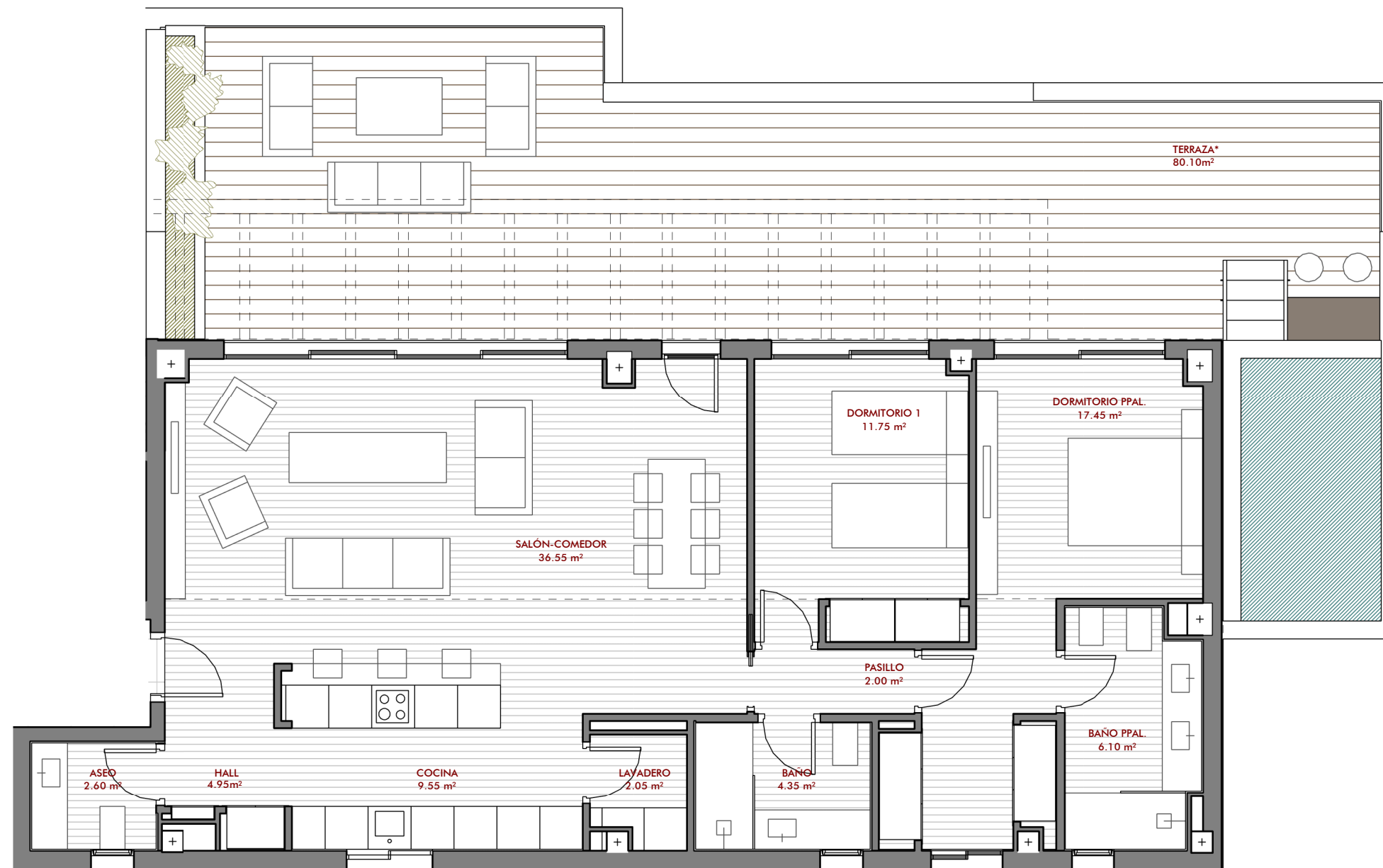

El presente documento es de carácter informativo y podrá experimentar variaciones por exigencias técnicas del proyecto. Todo el mobiliario, incluido el de la cocina, es meramente informativo. Los giros de las puertas y la distribución de aparatos sanitarios no son vinculantes. Las superficies aquí expresadas son aproximadas, pudiendo experimentar modificaciones por razones de índole técnica en el desarrollo de la ejecución de las obras. Las superficies indicadas están calculadas conforme al Decreto 218/2005 de información al consumidor en la compraventa y arrendamiento de viviendas de Andalucía.

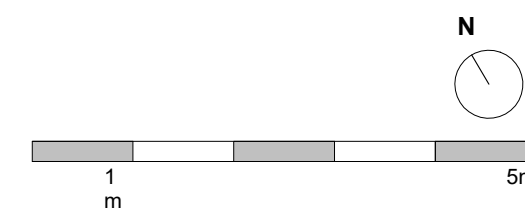

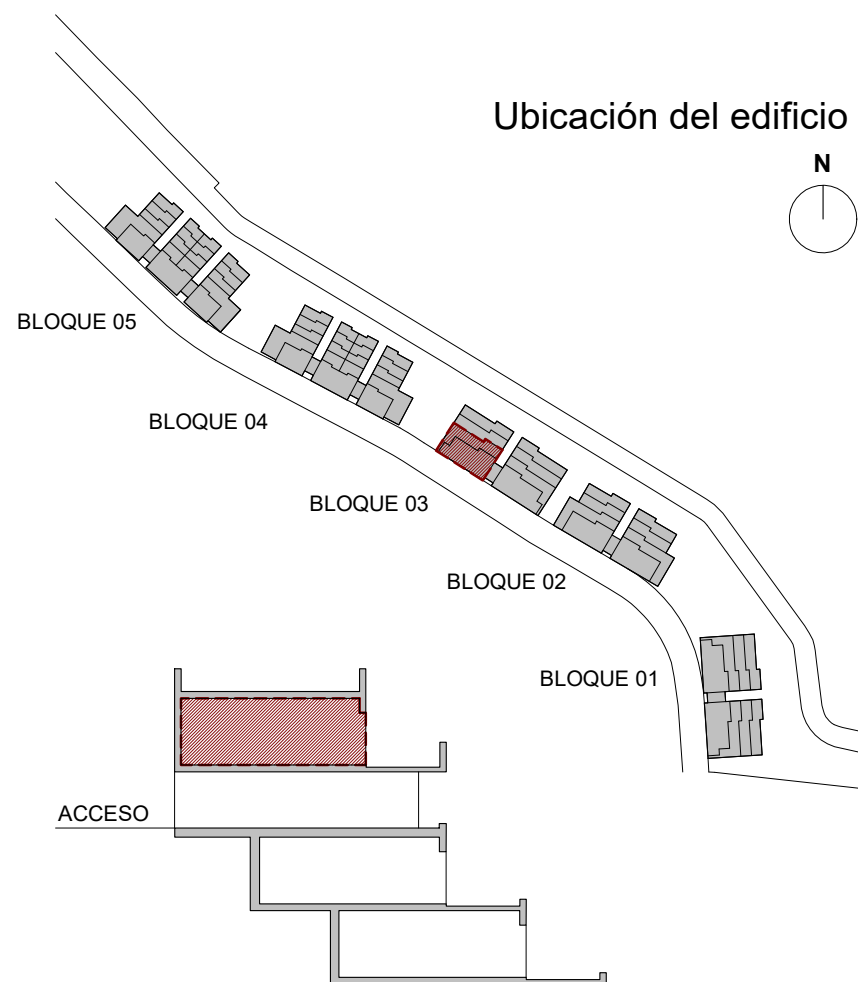

CUADRO DE SUPERFICIES

Superficie Útil cerrada	113,00 m ²
Superficie Construida con zona común	156,52 m ²
*Superficie Terraza construida uso privativo	88,00 m ²
Total Superficie Construida construida + terrazas	244,52 m²

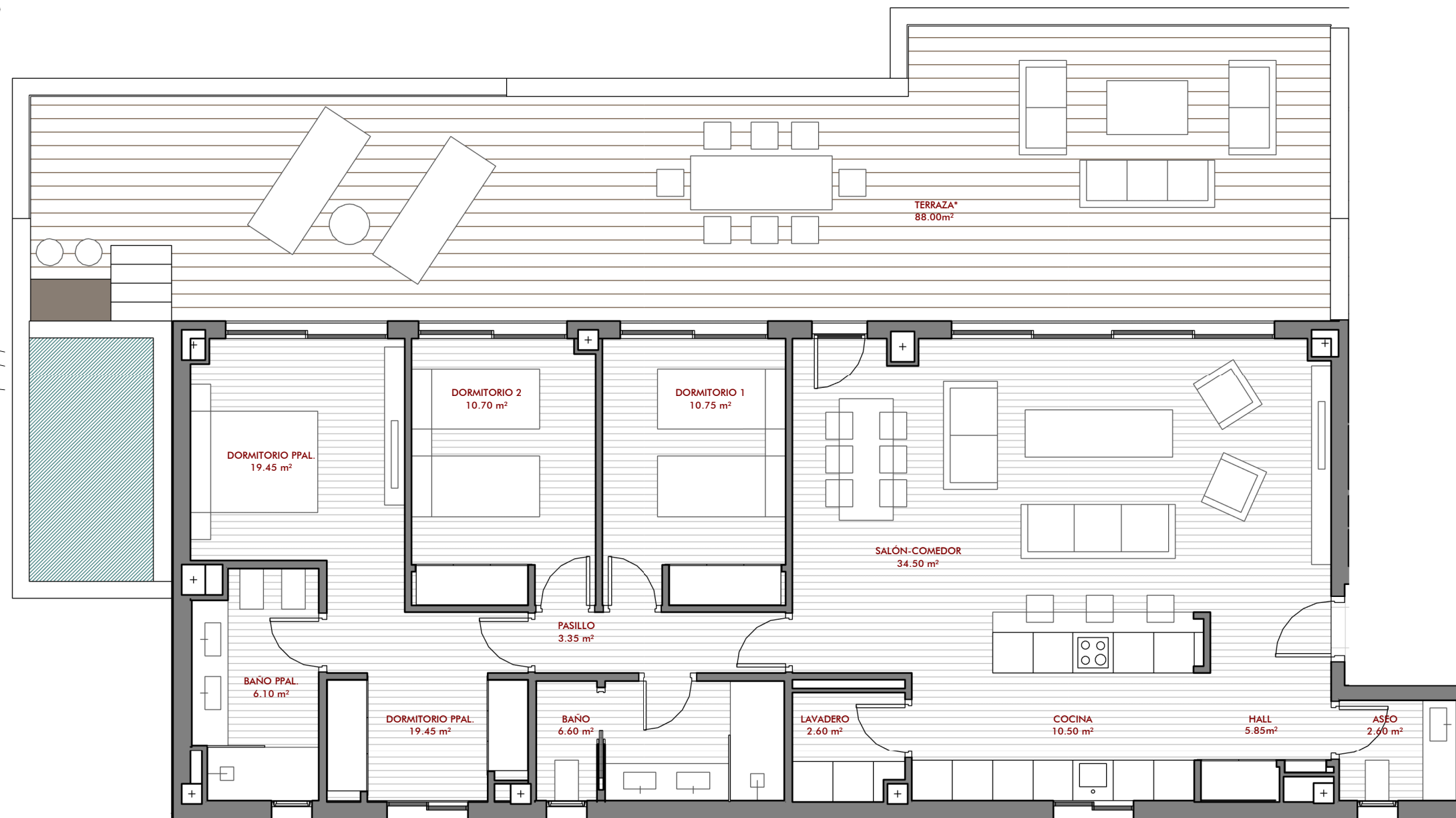

El presente documento es de carácter informativo y podrá experimentar variaciones por exigencias técnicas del proyecto. Todo el mobiliario, incluido el de la cocina, es meramente informativo. Los giros de las puertas y la distribución de aparatos sanitarios no son vinculantes. Las superficies aquí expresadas son aproximadas, pudiendo experimentar modificaciones por razones de índole técnica en el desarrollo de la ejecución de las obras. Las superficies indicadas están calculadas conforme al Decreto 218/2005 de información al consumidor en la compraventa y arrendamiento de viviendas de Andalucía.

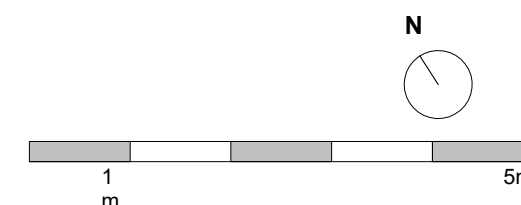



CUADRO DE SUPERFICIES

Superficie Útil cerrada	113,00 m ²
Superficie Construida con zona común	156,52 m ²
*Superficie Terraza construida uso privativo	88,00 m ²
Total Superficie Construida construida + terrazas	244,52 m²

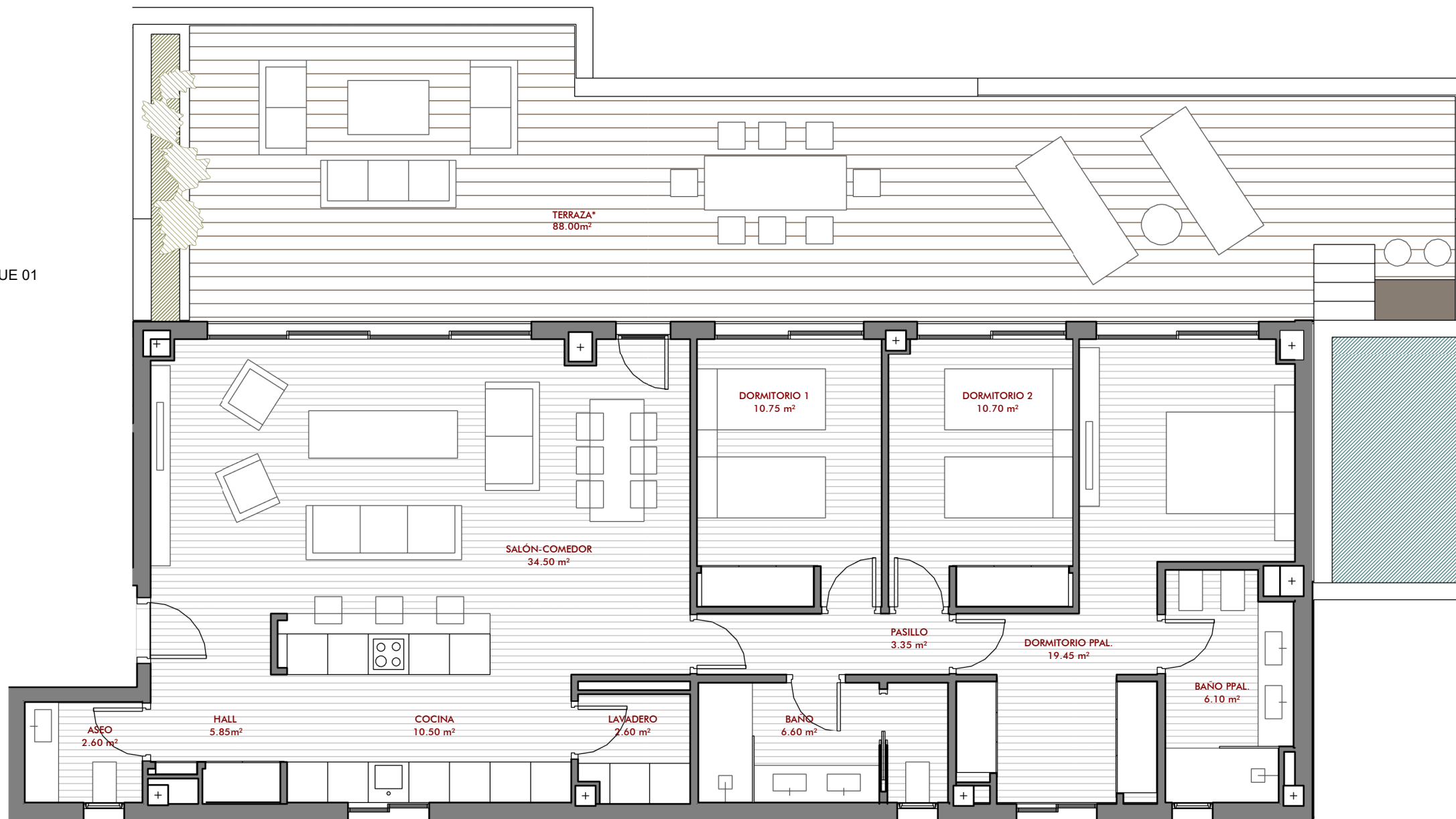

El presente documento es de carácter informativo y podrá experimentar variaciones por exigencias técnicas del proyecto. Todo el mobiliario, incluido el de la cocina, es meramente informativo. Los giros de las puertas y la distribución de aparatos sanitarios no son vinculantes. Las superficies aquí expresadas son aproximadas, pudiendo experimentar modificaciones por razones de índole técnica en el desarrollo de la ejecución de las obras. Las superficies indicadas están calculadas conforme al Decreto 218/2005 de información al consumidor en la compraventa y arrendamiento de viviendas de Andalucía.

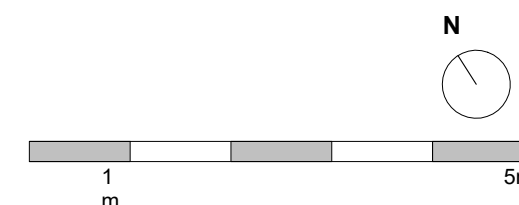

NG SUITES. Mijas, Málaga.

Nº25 - BQ 04 - PORTAL 1 - NIVEL 01 - VIVIENDA A

FV INICIAL : BQ 02 - PORTAL 2 - NIVEL 01 - VIVIENDA A

NG
SUITES

Promueve:

BELLAVISTA
BUILDING

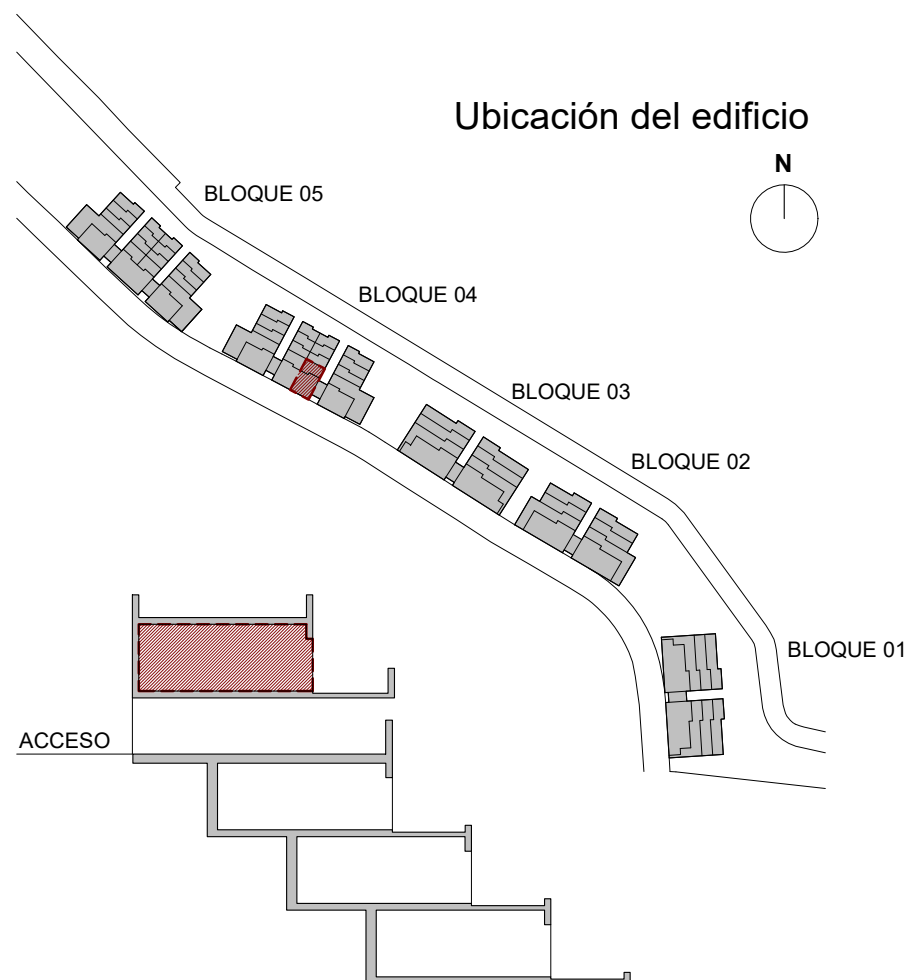

CUADRO DE SUPERFICIES

Superficie Útil cerrada	46,90 m ²
Superficie Construida con zona común	73,21 m ²
*Superficie Terraza construida uso privativo	26,85 m ²
Total Superficie Construida construida + terrazas	100,06 m²

El presente documento es de carácter informativo y podrá experimentar variaciones por exigencias técnicas del proyecto. Todo el mobiliario, incluido el de la cocina, es meramente informativo. Los giros de las puertas y la distribución de aparatos sanitarios no son vinculantes. Las superficies aquí expresadas son aproximadas, pudiendo experimentar modificaciones por razones de índole técnica en el desarrollo de la ejecución de las obras. Las superficies indicadas están calculadas conforme al Decreto 218/2005 de información al consumidor en la compraventa y arrendamiento de viviendas de Andalucía.

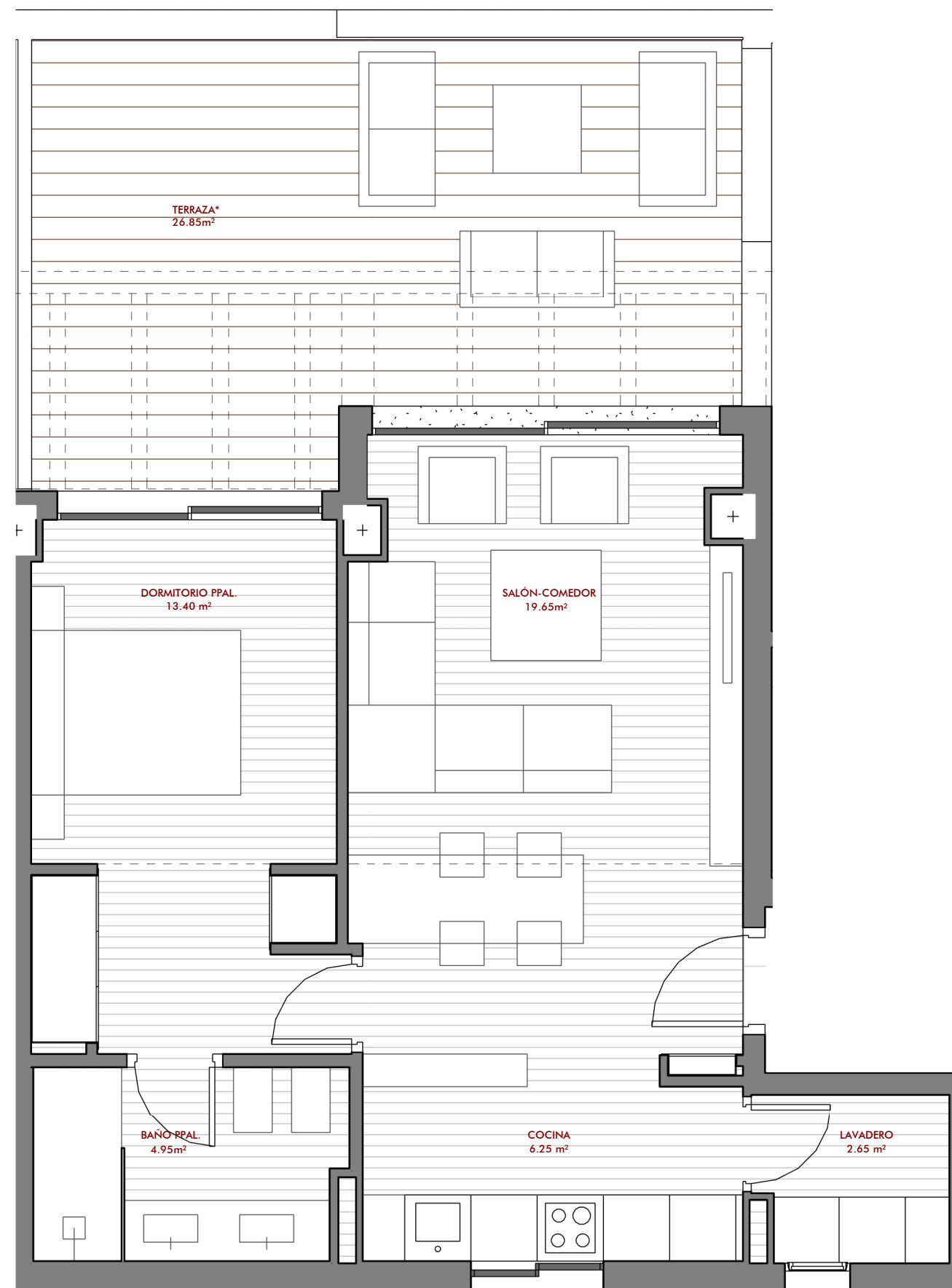

1 m 5m



CUADRO DE SUPERFICIES

Superficie Útil cerrada	65,85 m ²
Superficie Construida con zona común	102,79 m ²
*Superficie Terraza construida uso privativo	79,10 m ²
Total Superficie Construida construida + terrazas	181,89 m²

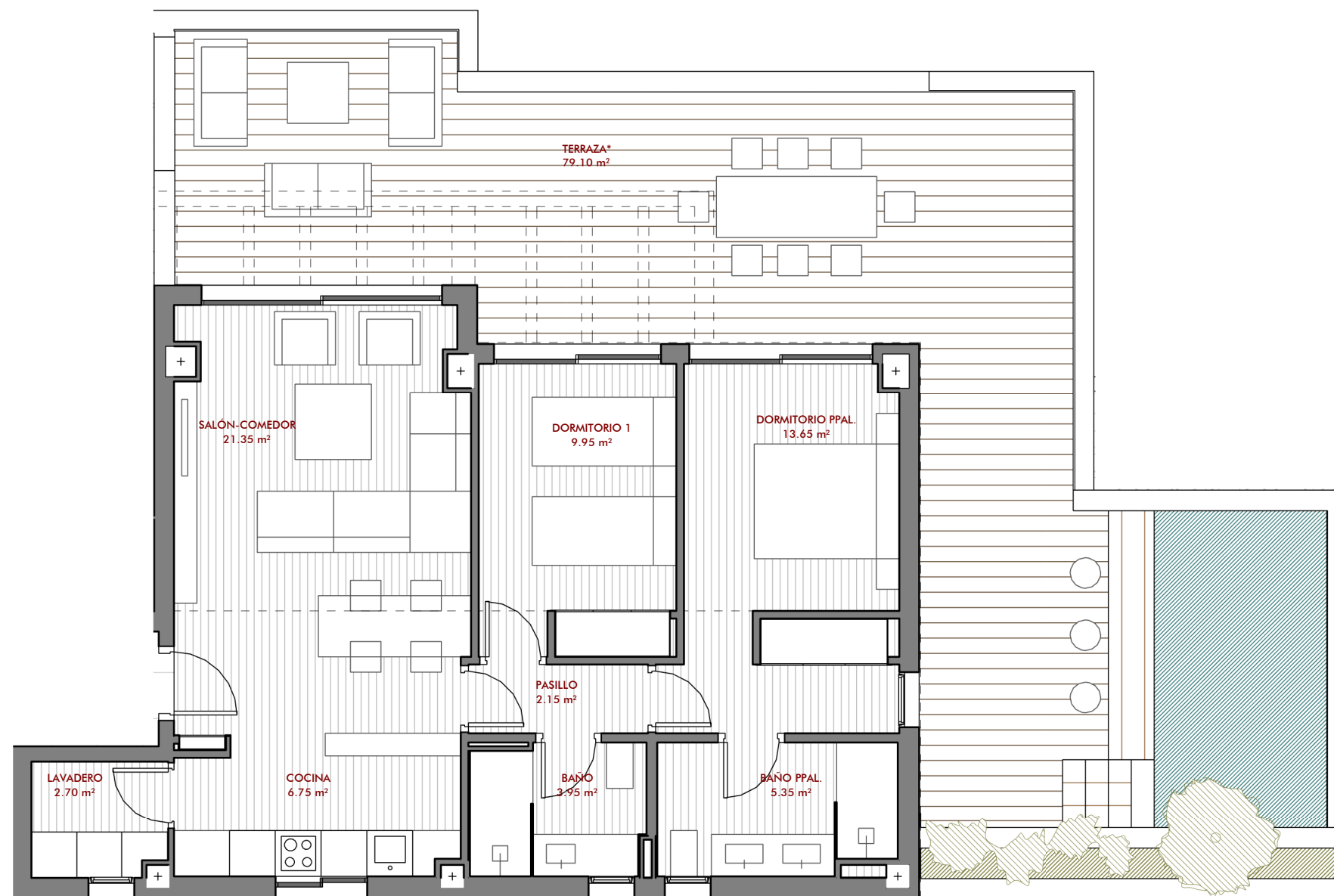

El presente documento es de carácter informativo y podrá experimentar variaciones por exigencias técnicas del proyecto. Todo el mobiliario, incluido el de la cocina, es meramente informativo. Los giros de las puertas y la distribución de aparatos sanitarios no son vinculantes. Las superficies aquí expresadas son aproximadas, pudiendo experimentar modificaciones por razones de índole técnica en el desarrollo de la ejecución de las obras. Las superficies indicadas están calculadas conforme al Decreto 218/2005 de información al consumidor en la compraventa y arrendamiento de viviendas de Andalucía.

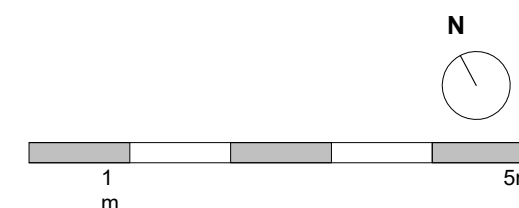

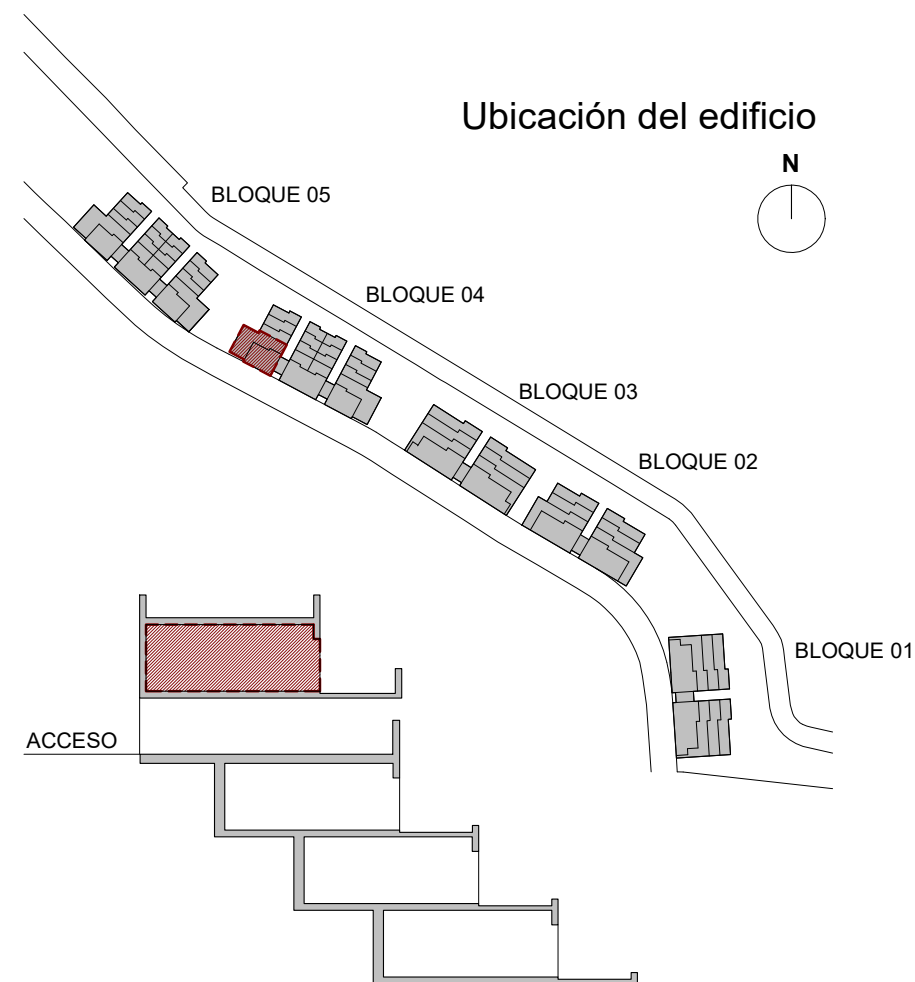

CUADRO DE SUPERFICIES

Superficie Útil cerrada	65,85 m ²
Superficie Construida con zona común	102,79 m ²
*Superficie Terraza construida uso privativo	79,10 m ²
Total Superficie Construida construida + terrazas	181,89 m²

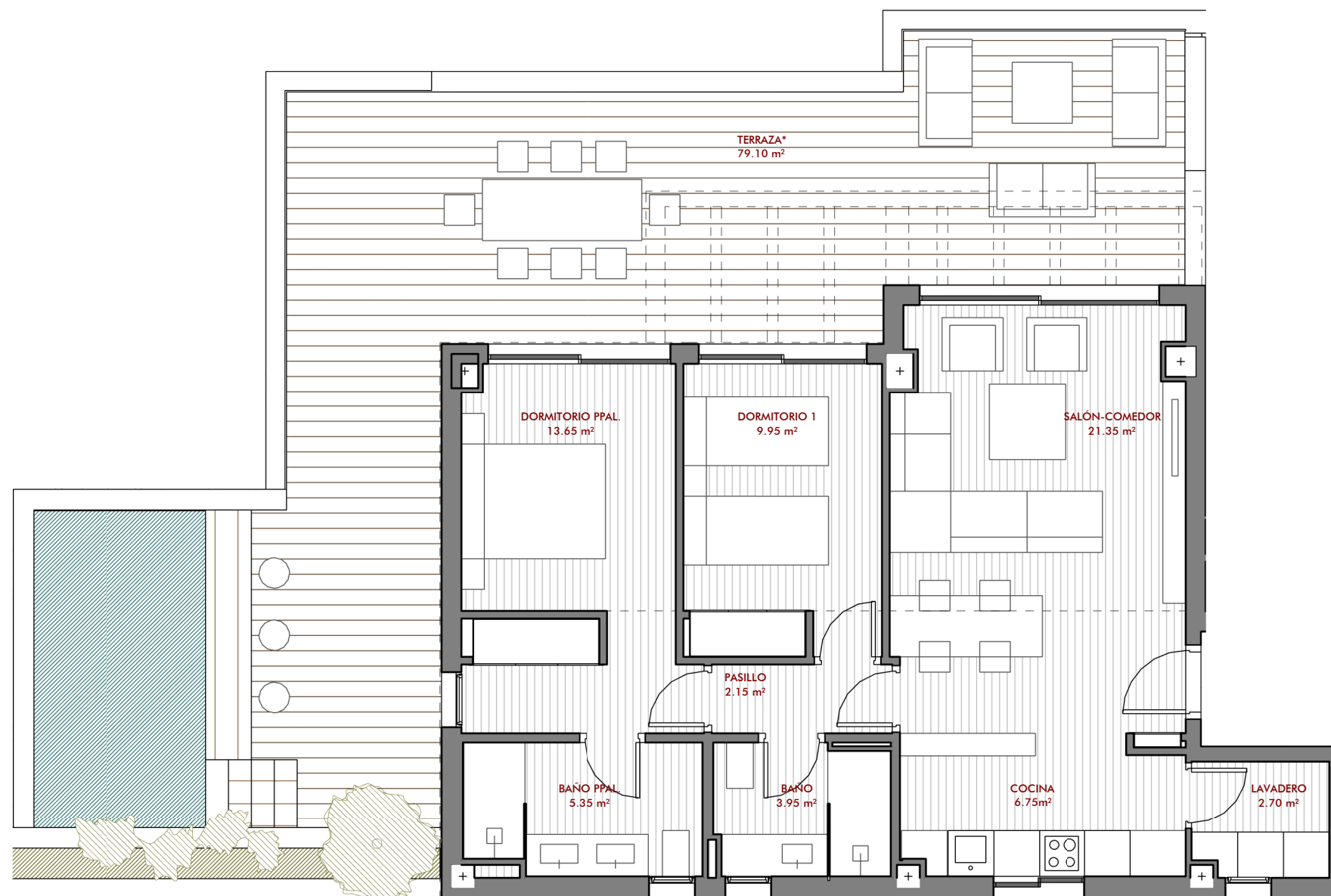

El presente documento es de carácter informativo y podrá experimentar variaciones por exigencias técnicas del proyecto. Todo el mobiliario, incluido el de la cocina, es meramente informativo. Los giros de las puertas y la distribución de aparatos sanitarios no son vinculantes. Las superficies aquí expresadas son aproximadas, pudiendo experimentar modificaciones por razones de índole técnica en el desarrollo de la ejecución de las obras. Las superficies indicadas están calculadas conforme al Decreto 218/2005 de información al consumidor en la compraventa y arrendamiento de viviendas de Andalucía.

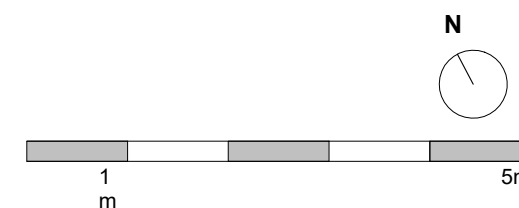

NG SUITES. Mijas, Málaga.

Nº18 - BQ 04 - PORTAL 2 - NIVEL 01 - VIVIENDA B

FV INICIAL : BQ 02 - PORTAL 1 - NIVEL 01 - VIVIENDA B

NG
SUITES

Promueve:

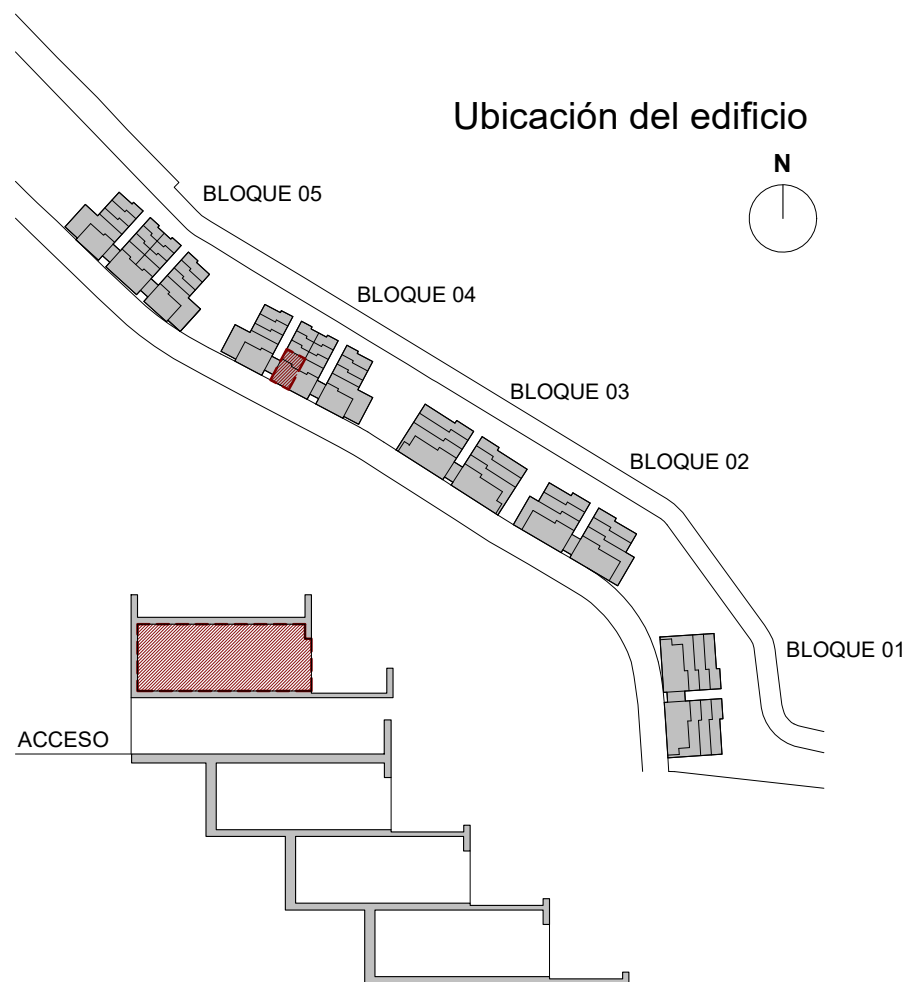

BELLAVISTA
BUILDING



CUADRO DE SUPERFICIES

Superficie Útil cerrada	46,90 m ²
Superficie Construida con zona común	73,21 m ²
*Superficie Terraza construida uso privativo	26,85 m ²
Total Superficie Construida construida + terrazas	100,06 m²

El presente documento es de carácter informativo y podrá experimentar variaciones por exigencias técnicas del proyecto. Todo el mobiliario, incluido el de la cocina, es meramente informativo. Los giros de las puertas y la distribución de aparatos sanitarios no son vinculantes. Las superficies aquí expresadas son aproximadas, pudiendo experimentar modificaciones por razones de índole técnica en el desarrollo de la ejecución de las obras. Las superficies indicadas están calculadas conforme al Decreto 218/2005 de información al consumidor en la compraventa y arrendamiento de viviendas de Andalucía.

 PREVISIÓN PUNTO DE PERSIANA AUTOMÁTICA
 PREVISIÓN ENCHUFE PARA NEVERA ADICIONAL

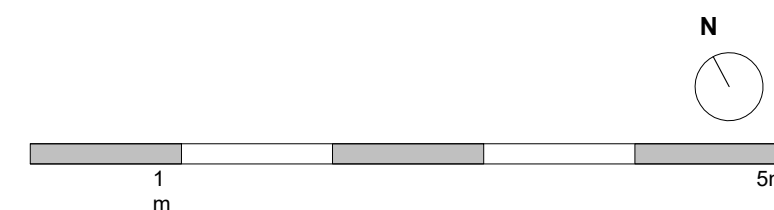
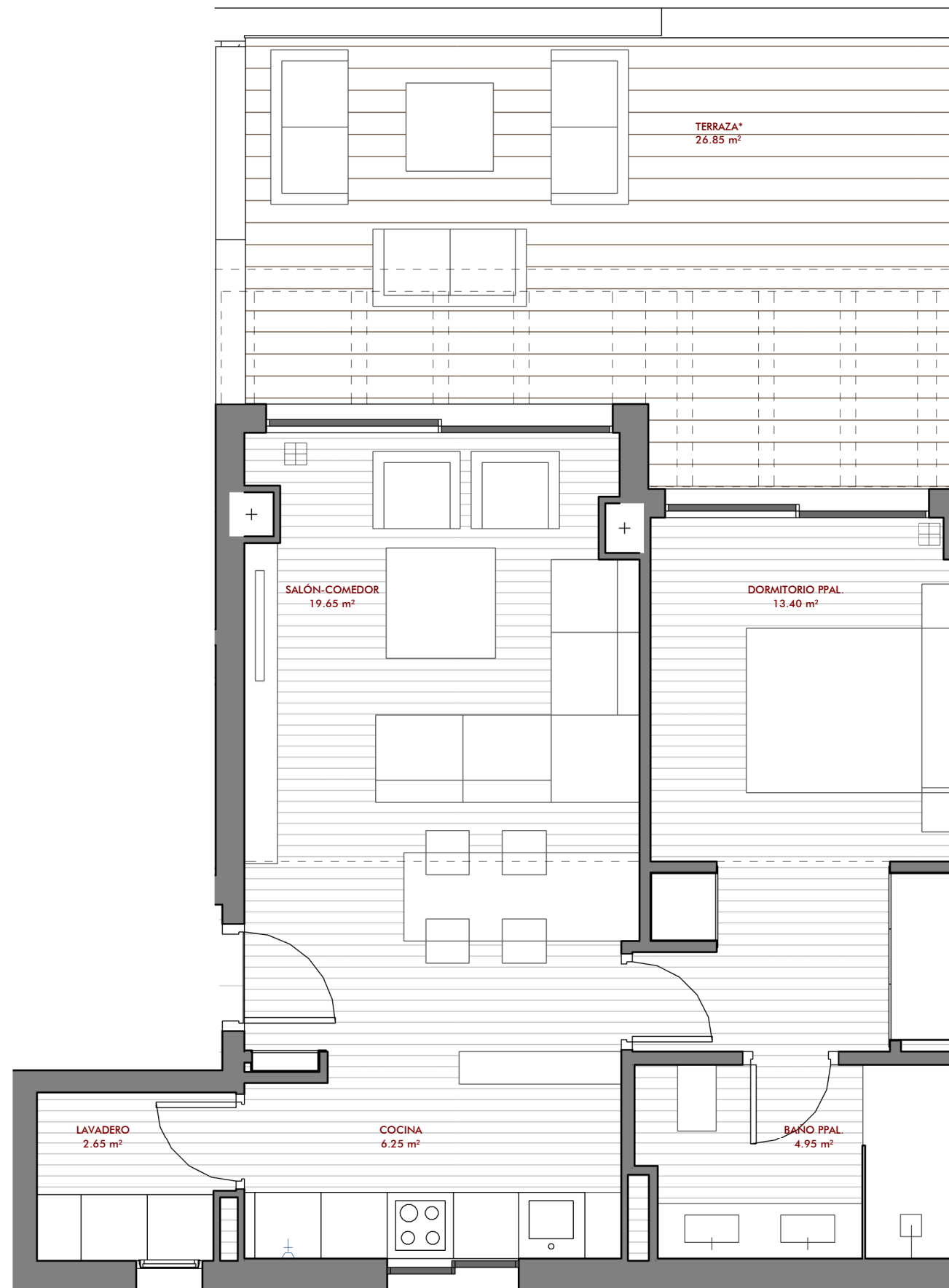

NG SUITES. Mijas, Málaga.

Nº9- BQ 05 - PORTAL 1 - NIVEL 01 - VIVIENDA A

FV INICIAL : BQ 01 - PORTAL 2 - NIVEL 01 - VIVIENDA A

NG
SUITES

Promueve:

BELLAVISTA
BUILDING



CUADRO DE SUPERFICIES

Superficie Útil cerrada	60,05 m ²
Superficie Construida con zona común	92,13 m ²
*Superficie Terraza construida uso privativo	36,00 m ²
Total Superficie Construida construida + terrazas	128,13 m²

El presente documento es de carácter informativo y podrá experimentar variaciones por exigencias técnicas del proyecto. Todo el mobiliario, incluido el de la cocina, es meramente informativo. Los giros de las puertas y la distribución de aparatos sanitarios no son vinculantes. Las superficies aquí expresadas son aproximadas, pudiendo experimentar modificaciones por razones de índole técnica en el desarrollo de la ejecución de las obras. Las superficies indicadas están calculadas conforme al Decreto 218/2005 de información al consumidor en la compraventa y arrendamiento de viviendas de Andalucía.

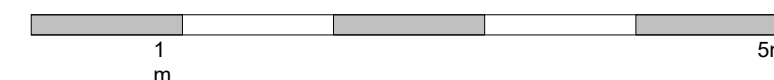
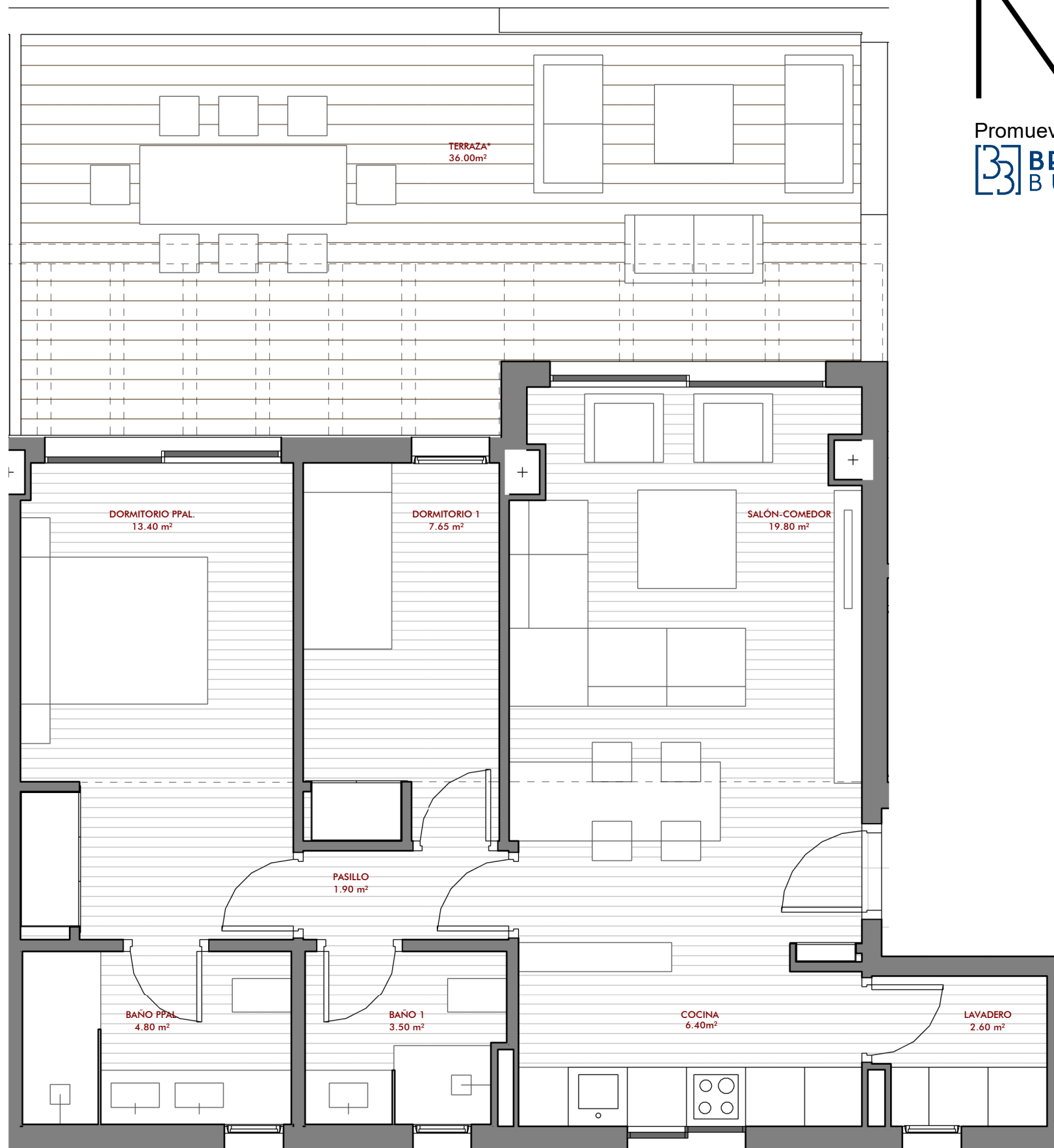

NG SUITES. Mijas, Málaga.

Nº10 - BQ 05 - PORTAL 1 - NIVEL 01 - VIVIENDA B

FV INICIAL : BQ 01 - PORTAL 2 - NIVEL 01 - VIVIENDA B



Promueve:



CUADRO DE SUPERFICIES

Superficie Útil cerrada	65,95 m ²
Superficie Construida con zona común	101,18 m ²
*Superficie Terraza construida uso privativo	83,50 m ²
Total Superficie Construida construida + terrazas	184,68 m²

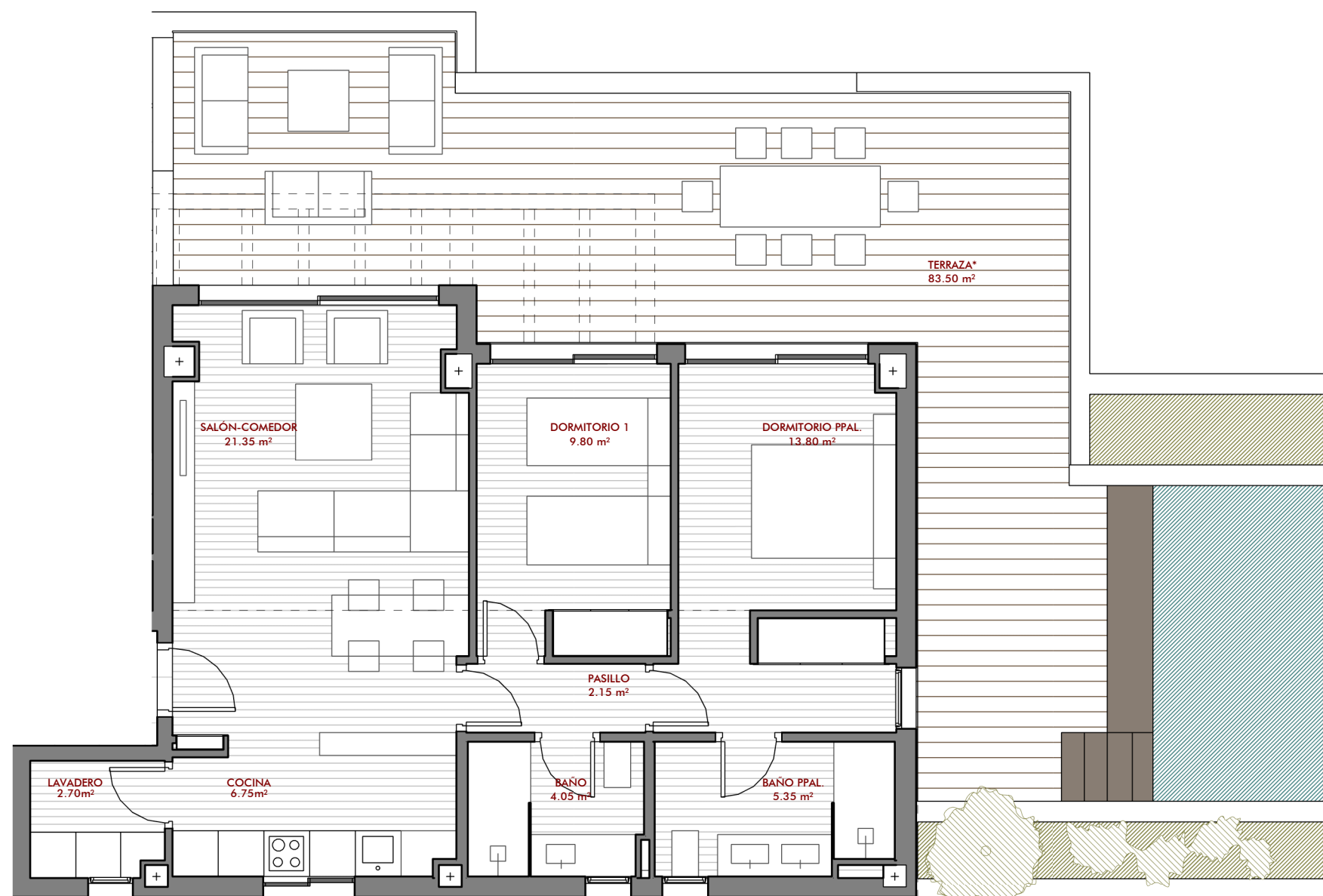

El presente documento es de carácter informativo y podrá experimentar variaciones por exigencias técnicas del proyecto. Todo el mobiliario, incluido el de la cocina, es meramente informativo. Los giros de las puertas y la distribución de aparatos sanitarios no son vinculantes. Las superficies aquí expresadas son aproximadas, pudiendo experimentar modificaciones por razones de índole técnica en el desarrollo de la ejecución de las obras. Las superficies indicadas están calculadas conforme al Decreto 218/2005 de información al consumidor en la compraventa y arrendamiento de viviendas de Andalucía.

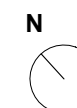

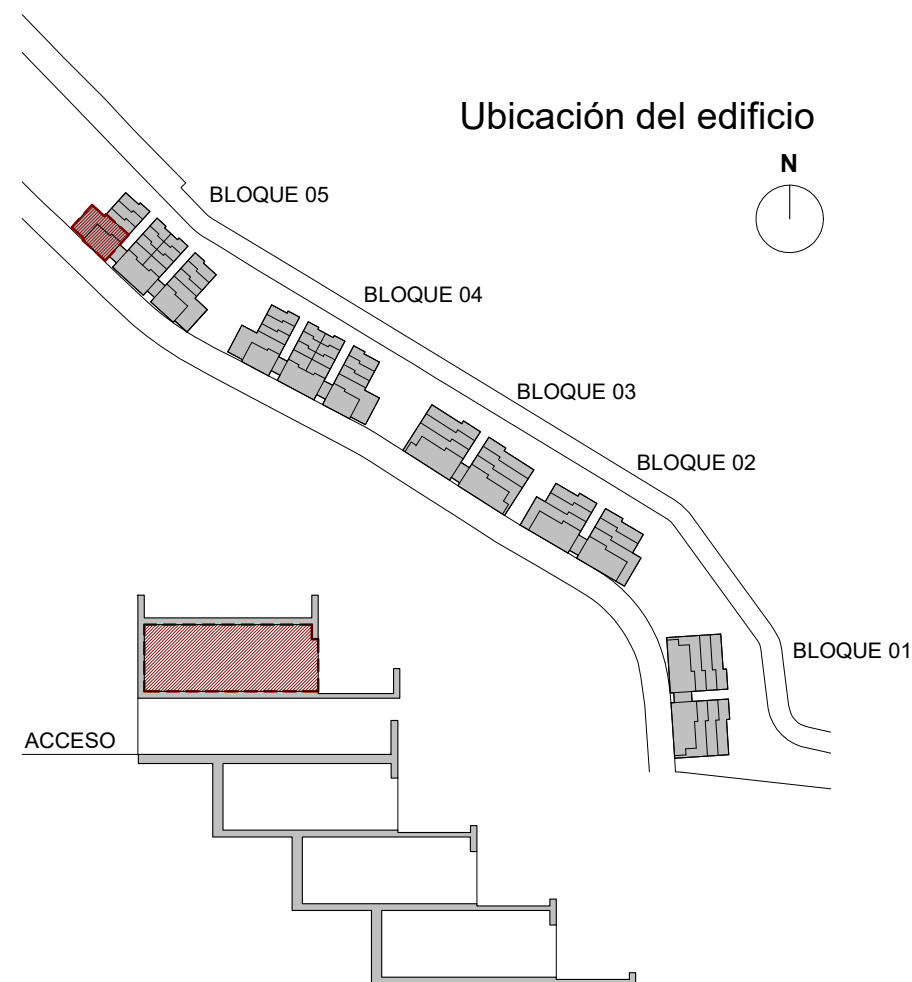

CUADRO DE SUPERFICIES

Superficie Útil cerrada	65,95 m ²
Superficie Construida con zona común	101,18 m ²
*Superficie Terraza construida uso privativo	83,50 m ²
Total Superficie Construida construida + terrazas	184,68 m²

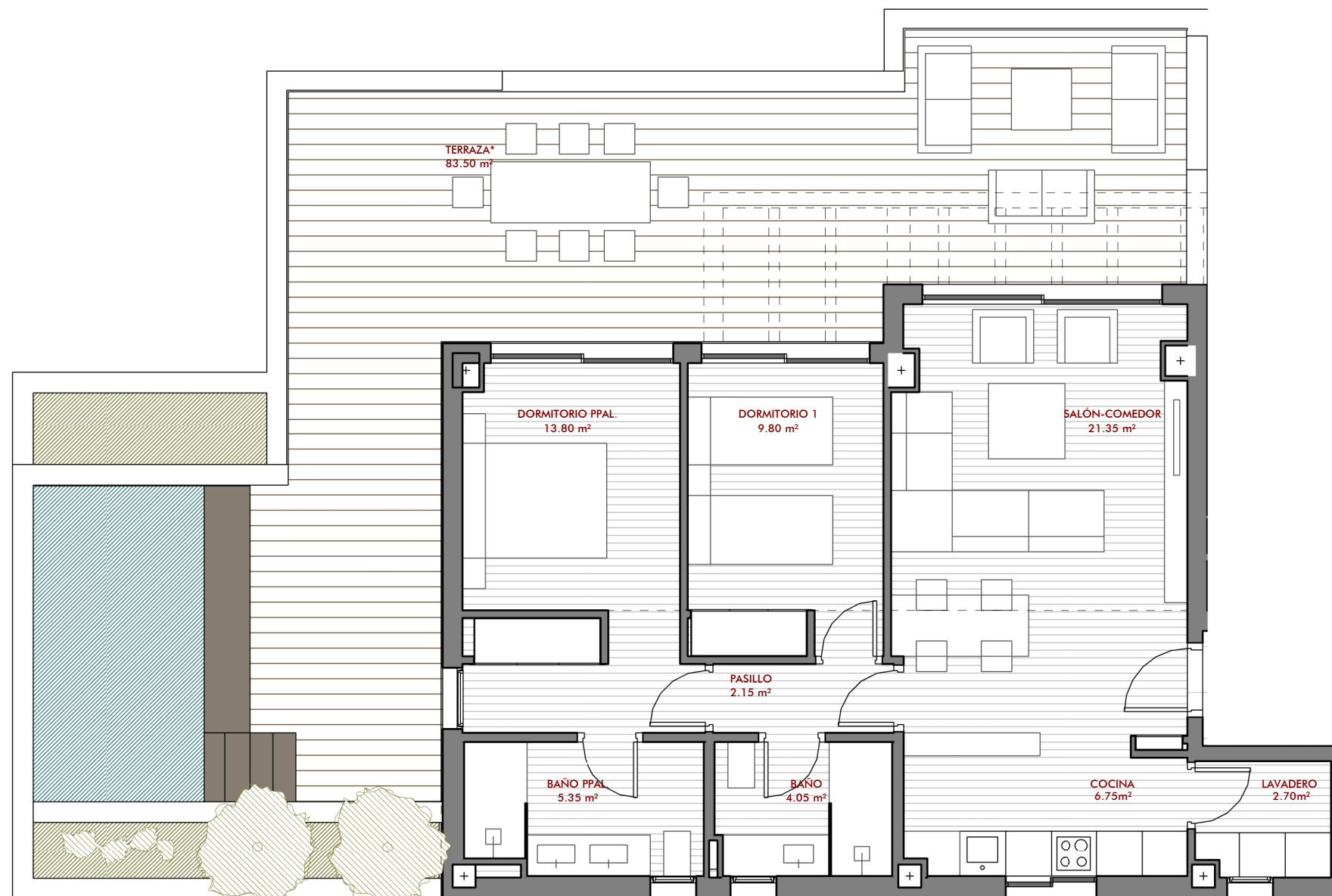

El presente documento es de carácter informativo y podrá experimentar variaciones por exigencias técnicas del proyecto. Todo el mobiliario, incluido el de la cocina, es meramente informativo. Los giros de las puertas y la distribución de aparatos sanitarios no son vinculantes. Las superficies aquí expresadas son aproximadas, pudiendo experimentar modificaciones por razones de índole técnica en el desarrollo de la ejecución de las obras. Las superficies indicadas están calculadas conforme al Decreto 218/2005 de información al consumidor en la compraventa y arrendamiento de viviendas de Andalucía.

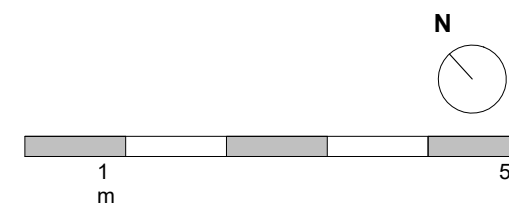

NG SUITES. Mijas, Málaga.

Nº2 - BQ 05 - PORTAL 2 - NIVEL 01 - VIVIENDA B

FV INICIAL : BQ 01 - PORTAL 1 - NIVEL 01 - VIVIENDA B



Promueve:

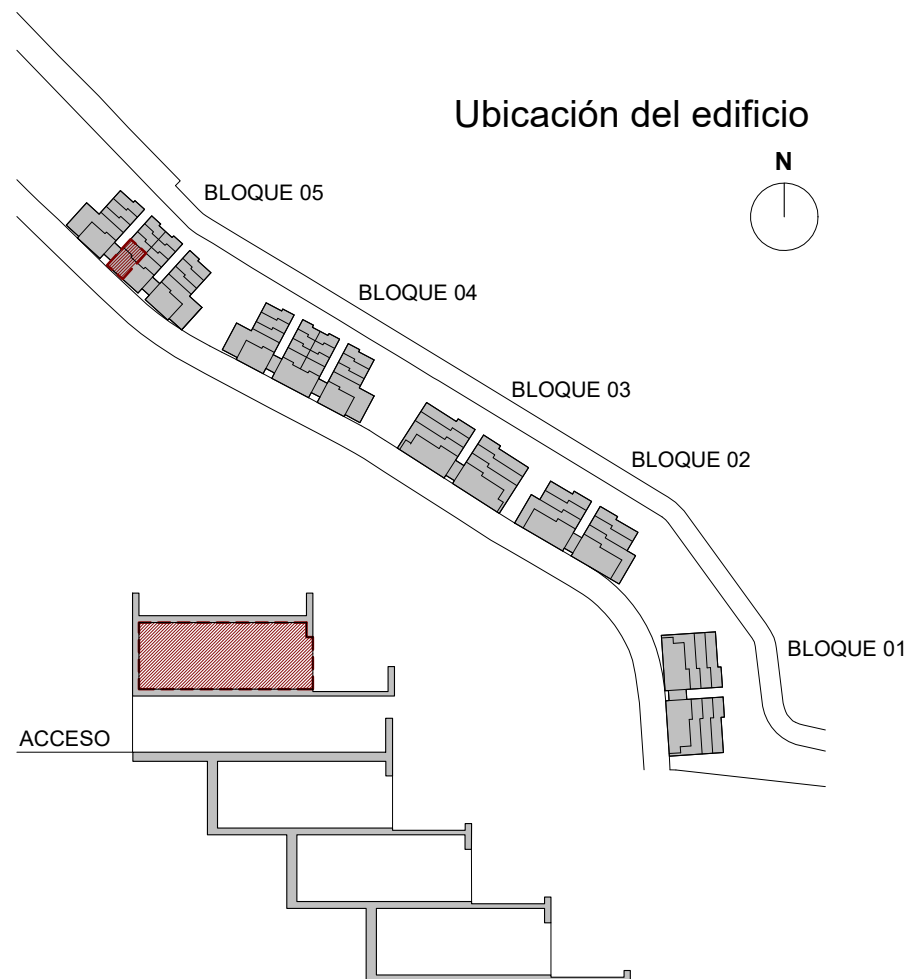

CUADRO DE SUPERFICIES

Superficie Útil cerrada	60,05 m ²
Superficie Construida con zona común	92,13 m ²
*Superficie Terraza construida uso privativo	36,00 m ²
Total Superficie Construida construida + terrazas	128,13 m²

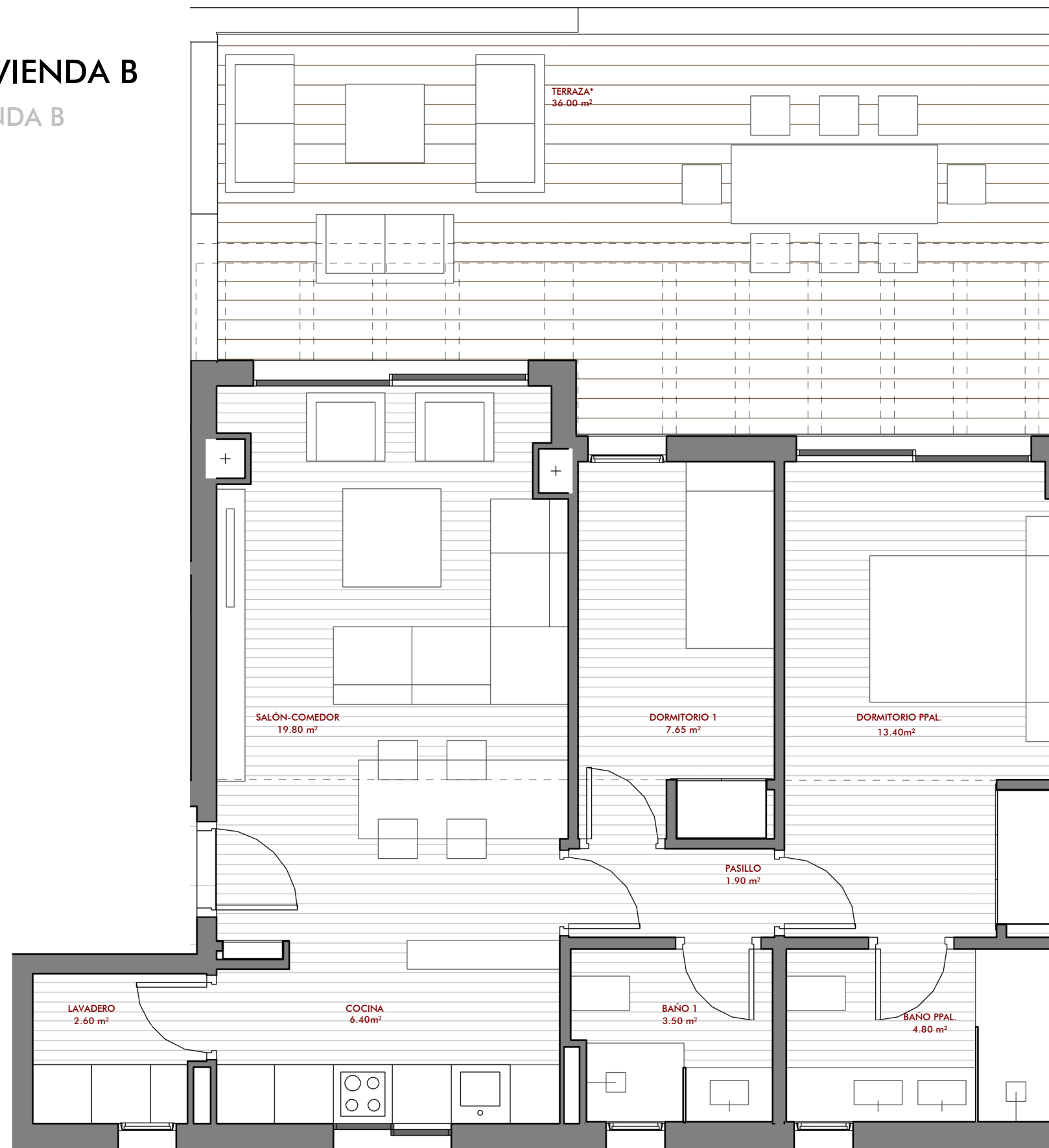

El presente documento es de carácter informativo y podrá experimentar variaciones por exigencias técnicas del proyecto. Todo el mobiliario, incluido el de la cocina, es meramente informativo. Los giros de las puertas y la distribución de aparatos sanitarios no son vinculantes. Las superficies aquí expresadas son aproximadas, pudiendo experimentar modificaciones por razones de índole técnica en el desarrollo de la ejecución de las obras. Las superficies indicadas están calculadas conforme al Decreto 218/2005 de información al consumidor en la compraventa y arrendamiento de viviendas de Andalucía.

