

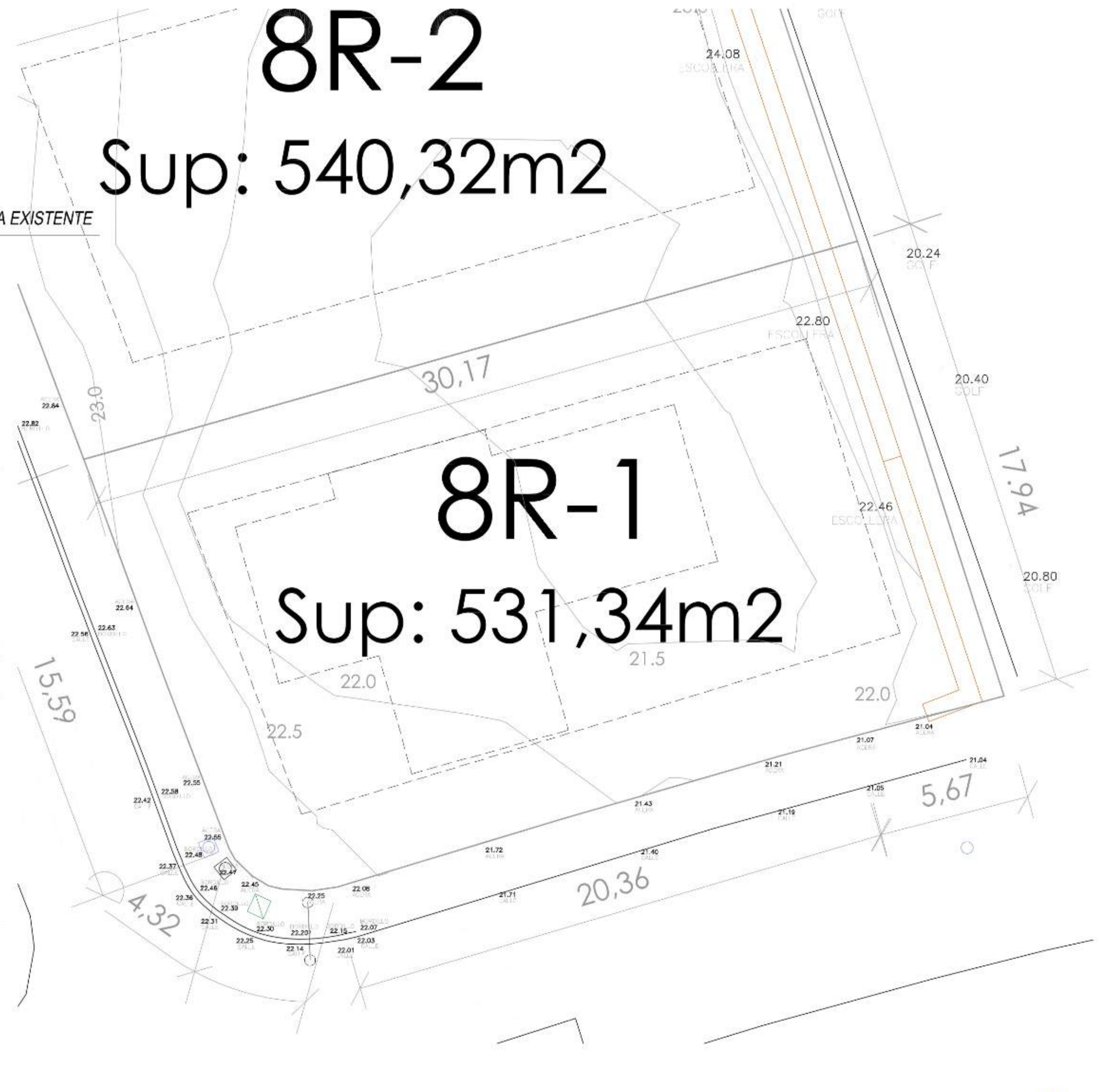

8R-2
 Sup: 540,32m²



8R-1
 Sup: 531,34m²

JOAQUIN CUELLO GONZALEZ, ARQUITECTO 472
 PROYECTO BASICO DE VIVIENDA UNIFAMILIAR AISLADA SITUADA EN EL SECTOR SUP-E4
 "DOS HERMANAS II" PARCELA 8R-1 DE ESTEPONA, MALAGA.

EXP:02/19-8R-1



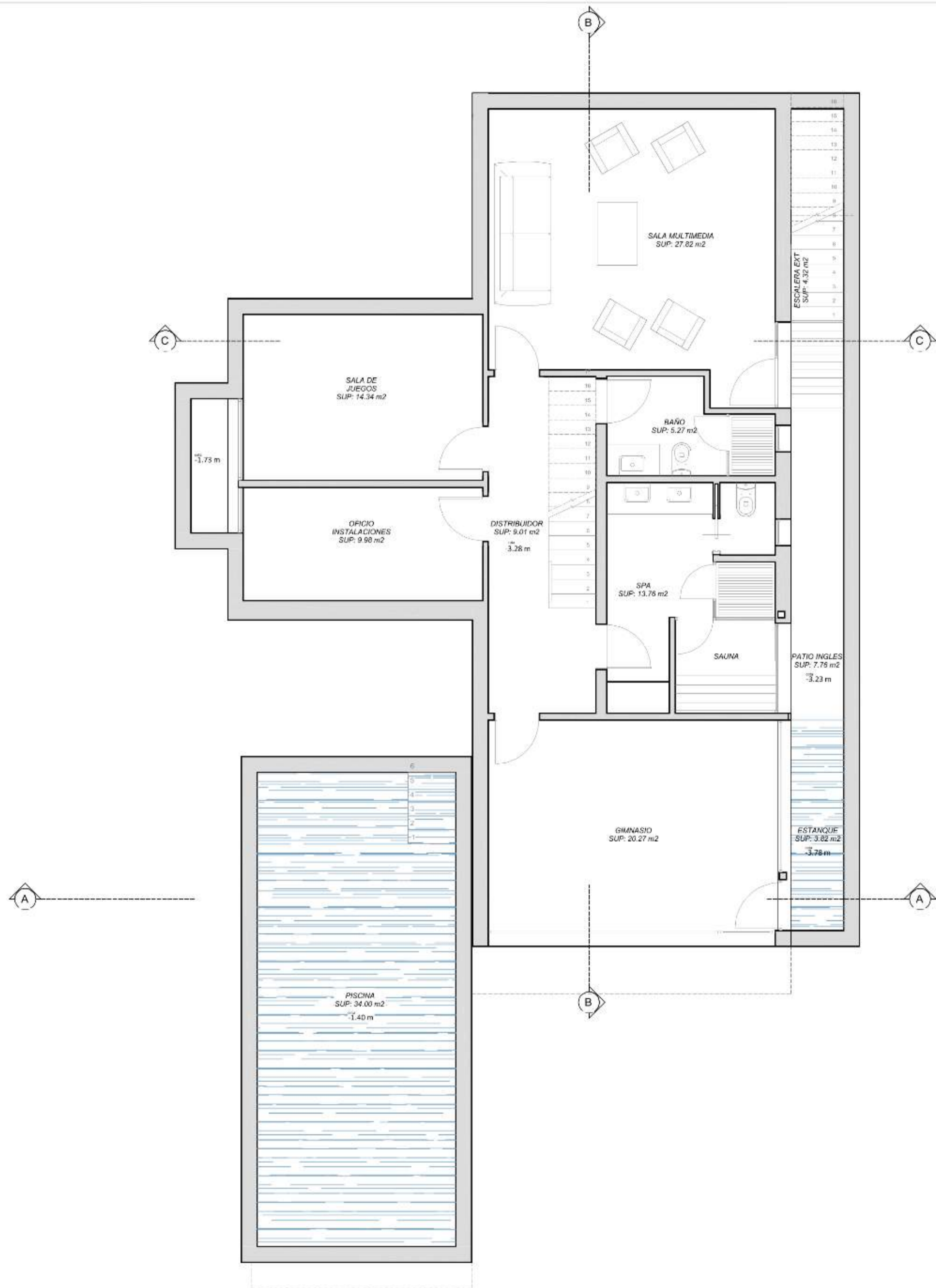

Superficie Construida Cerrada: 126.38 m²
 Superficie Construida Cubierta: 8.16 m²

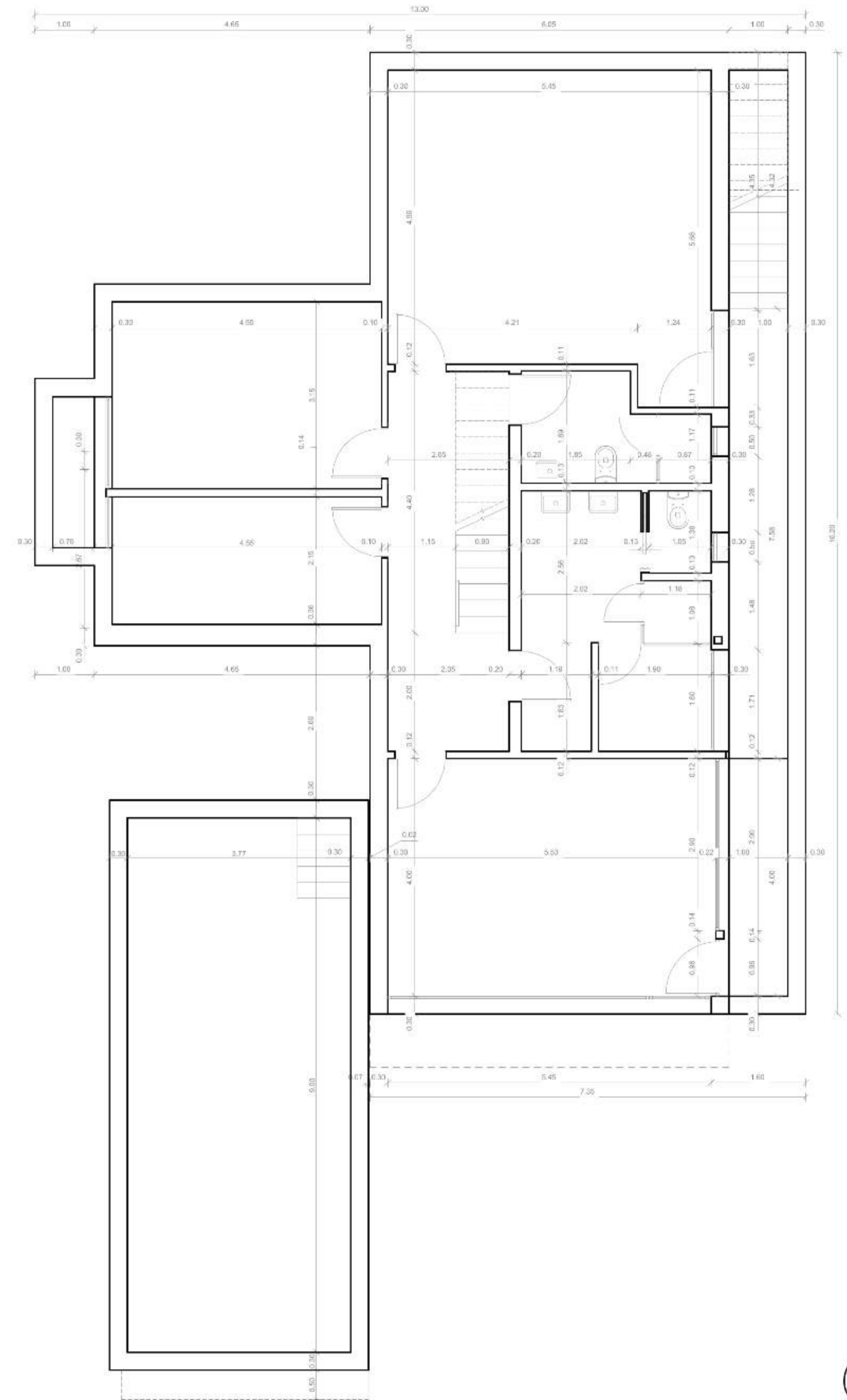

JOAQUIN CUELLO GONZALEZ, ARQUITECTO 472
 PROYECTO BASICO DE VIVIENDA UNIFAMILIAR AISLADA SITUADA EN EL SECTOR SUP-E4
 "DOS HERMANAS II" PARCELA 8R-1 DE ESTEPONA, MALAGA.

EXP:02/19-8R-1



ABRIL 2020



Calle Cabo Finisterre Urb. Los Galeones vivienda nº 12 CP: 11205 Algeciras, Cadiz. E: 1/50

SEMISOTANO DISTRIBUCION Y COTAS

B02

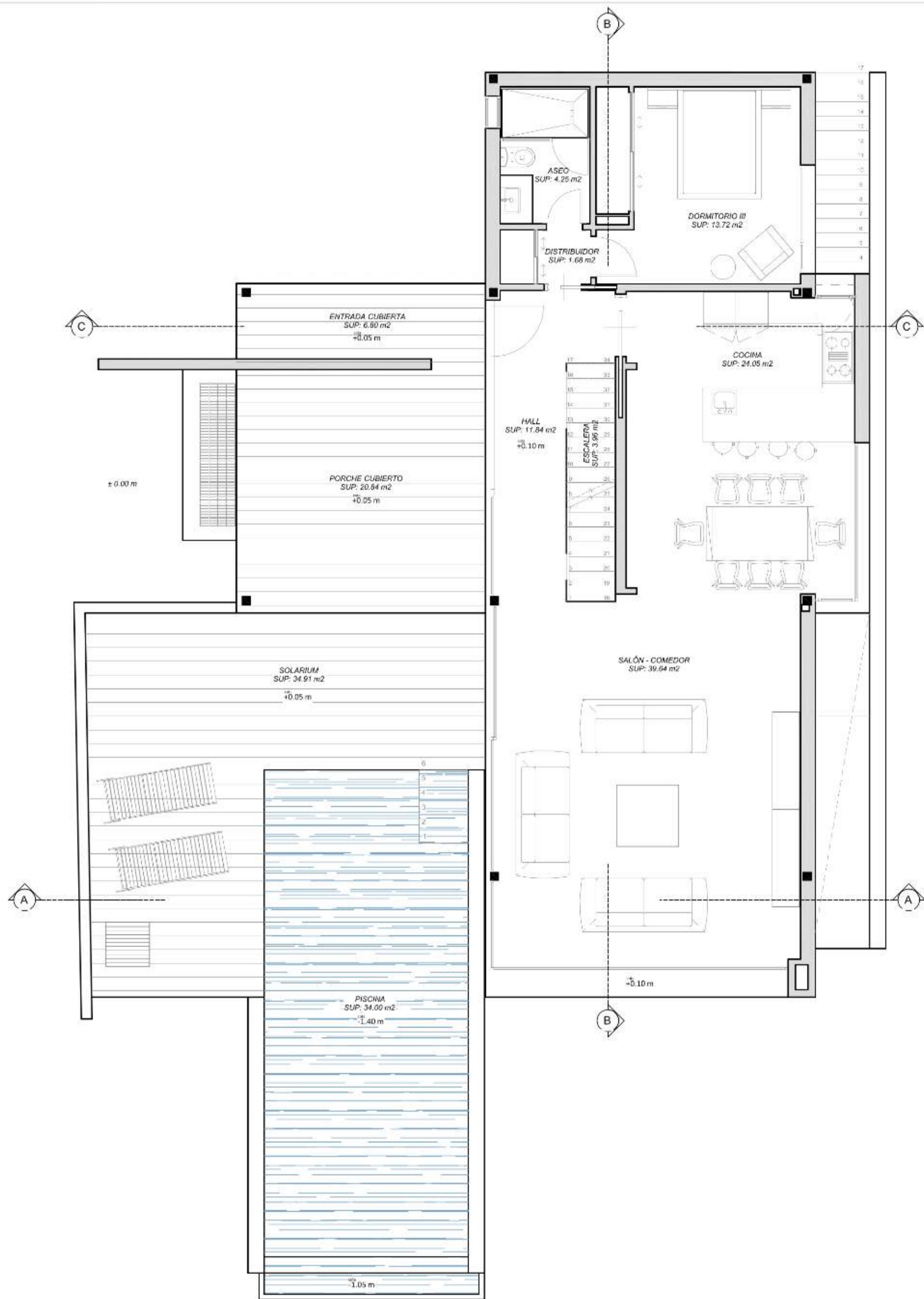

Superficie Construida Cerrada: 106.46 m²
 Superficie Construida Cubierta: 28.02 m²

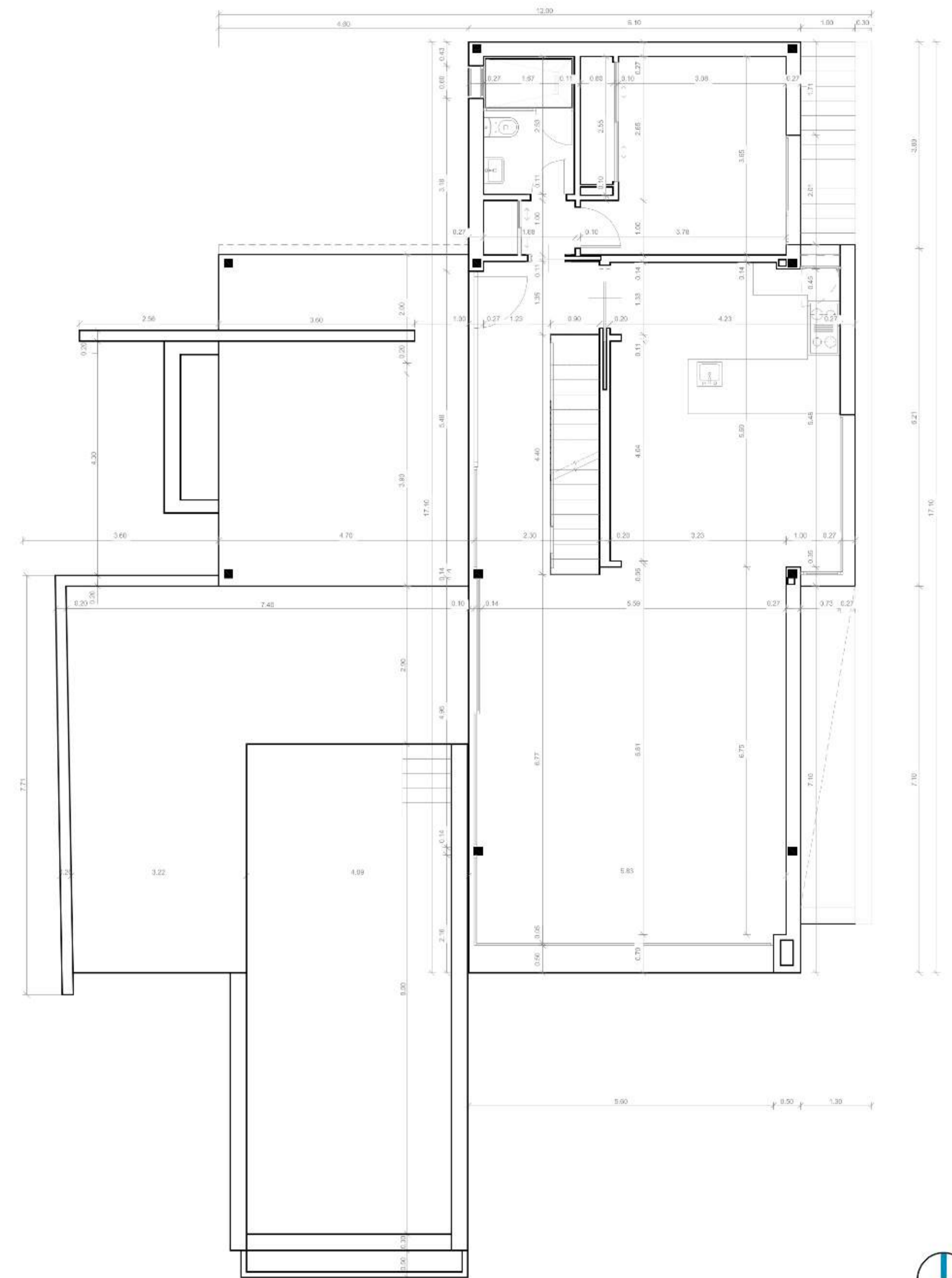

JOAQUIN CUELLO GONZALEZ, ARQUITECTO 472
 PROYECTO BASICO DE VIVIENDA UNIFAMILIAR AISLADA SITUADA EN EL SECTOR SUP-E4
 "DOS HERMANAS II" PARCELA 8R-1 DE ESTEPONA, MALAGA.

EXP:02/19-8R-1

ABRIL 2020



Calle Cabo Finisterre Urb. Los Galeones vivienda nº 12 CP: 11205 Algeciras, Cadiz. E: 1/50

BAJA DISTRIBUCION Y COTAS

B03

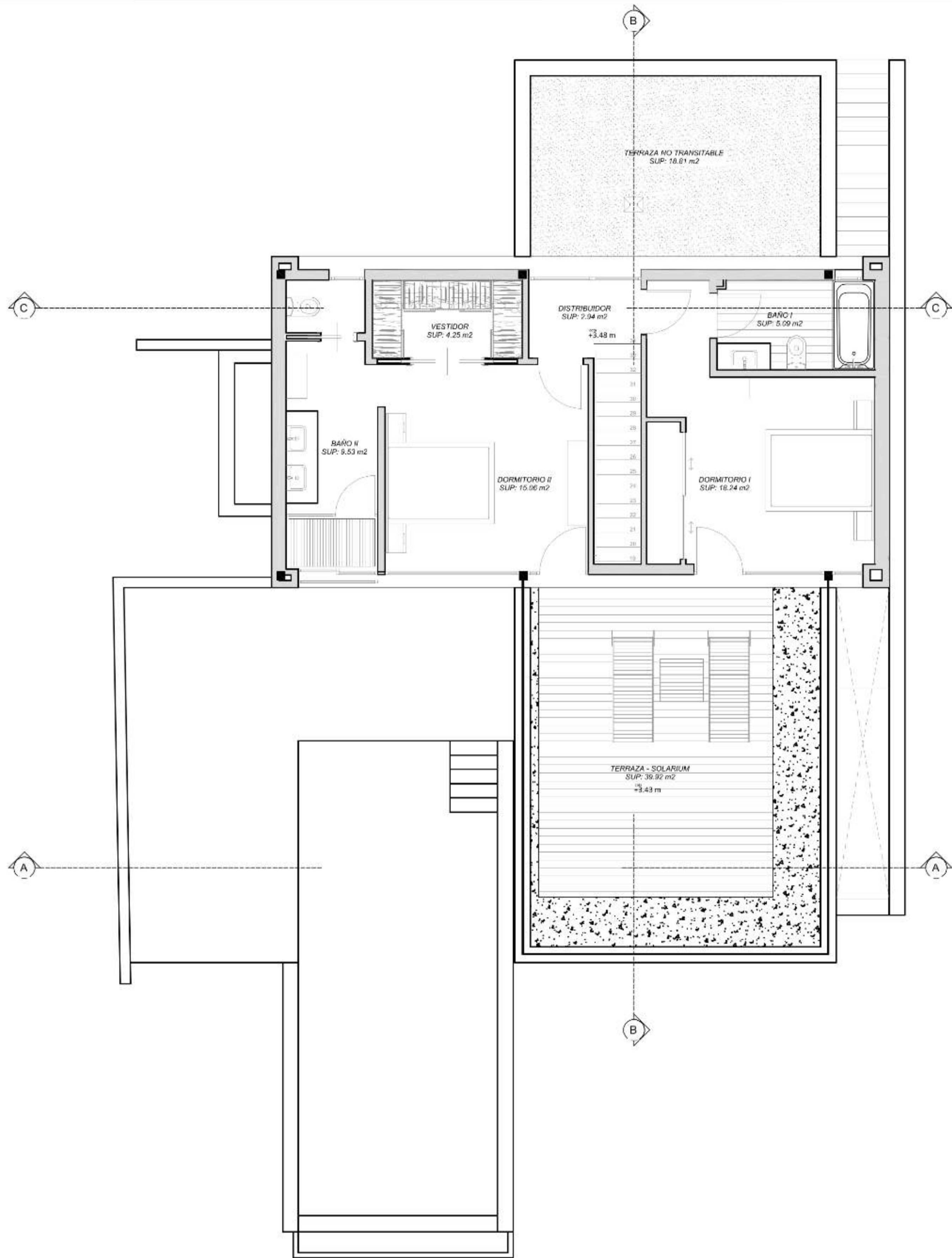

Superficie Construida Cerrada: 65.53 m²

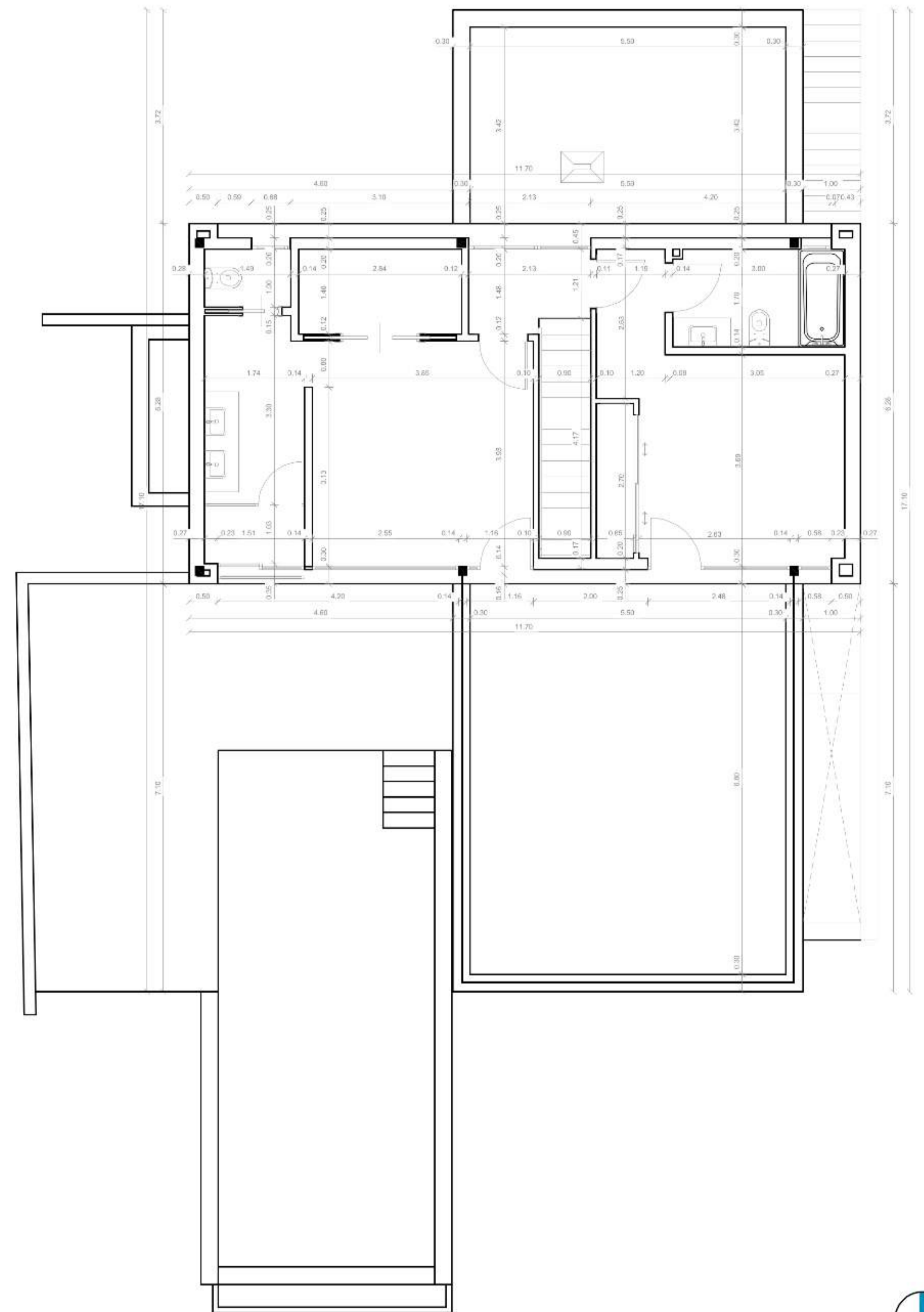

JOAQUIN CUELLO GONZALEZ, ARQUITECTO 472
 PROYECTO BASICO DE VIVIENDA UNIFAMILIAR AISLADA SITUADA EN EL SECTOR SUP-E4
 "DOS HERMANAS II" PARCELA 8R-1 DE ESTEPONA, MALAGA.

EXP:02/19-8R-1

ABRIL 2020



Calle Cabo Finisterre Urb. Los Galeones vivienda nº 12 CP: 11205 Algeciras, Cadiz. E: 1/50

ALTA DISTRIBUCION Y COTAS

B04

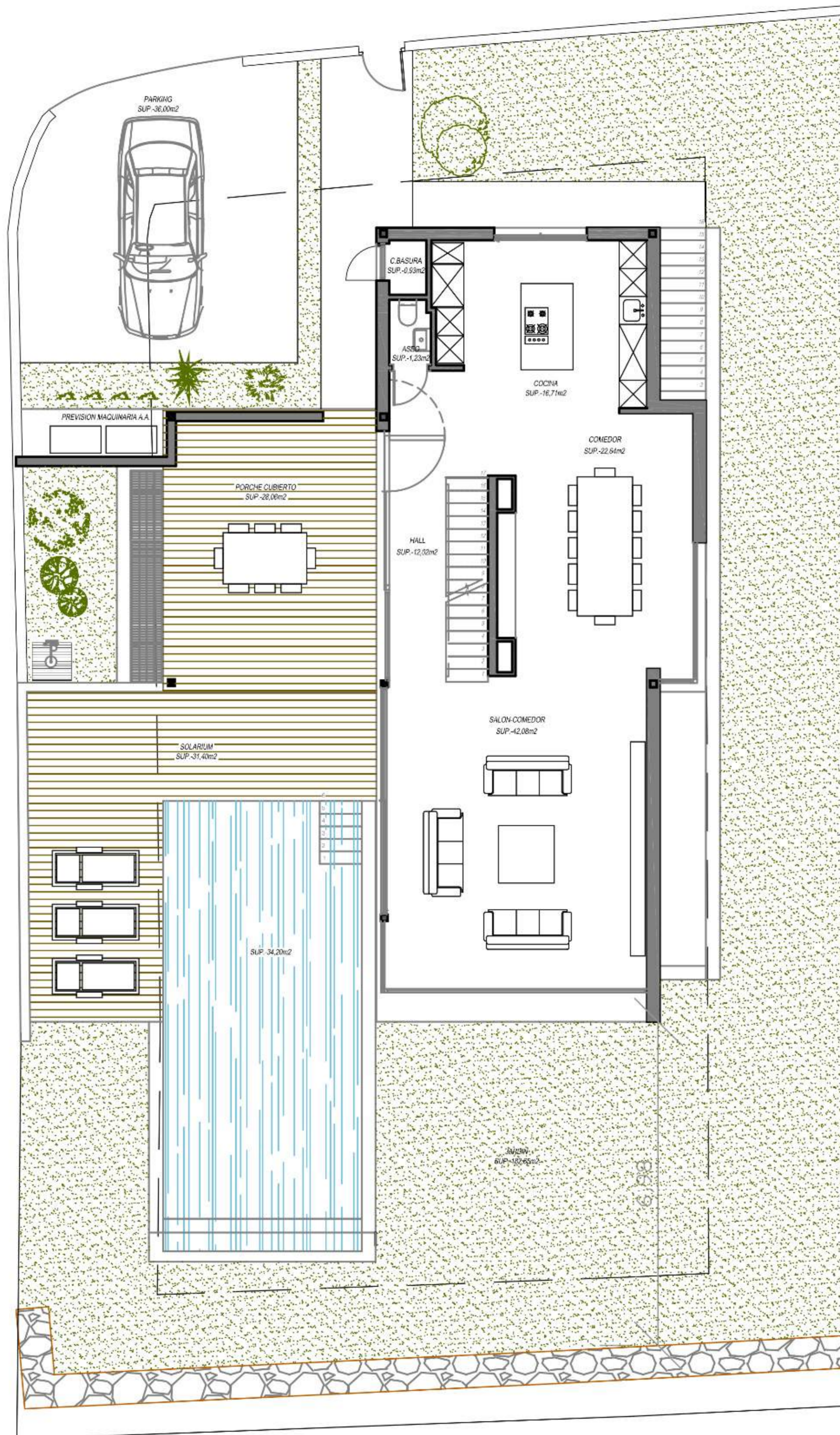

SUP. CONSTRUIDA CERRADA SUP -110.36m²
 SUP. CONSTRUIDA CUBIERTA SUP -28.06m²



8R-1
 PLANTA BAJA

JOAQUIN CUELLO GONZALEZ ARQUITECTO

[Signature]
 COL: 472 COACA

E: 1/100

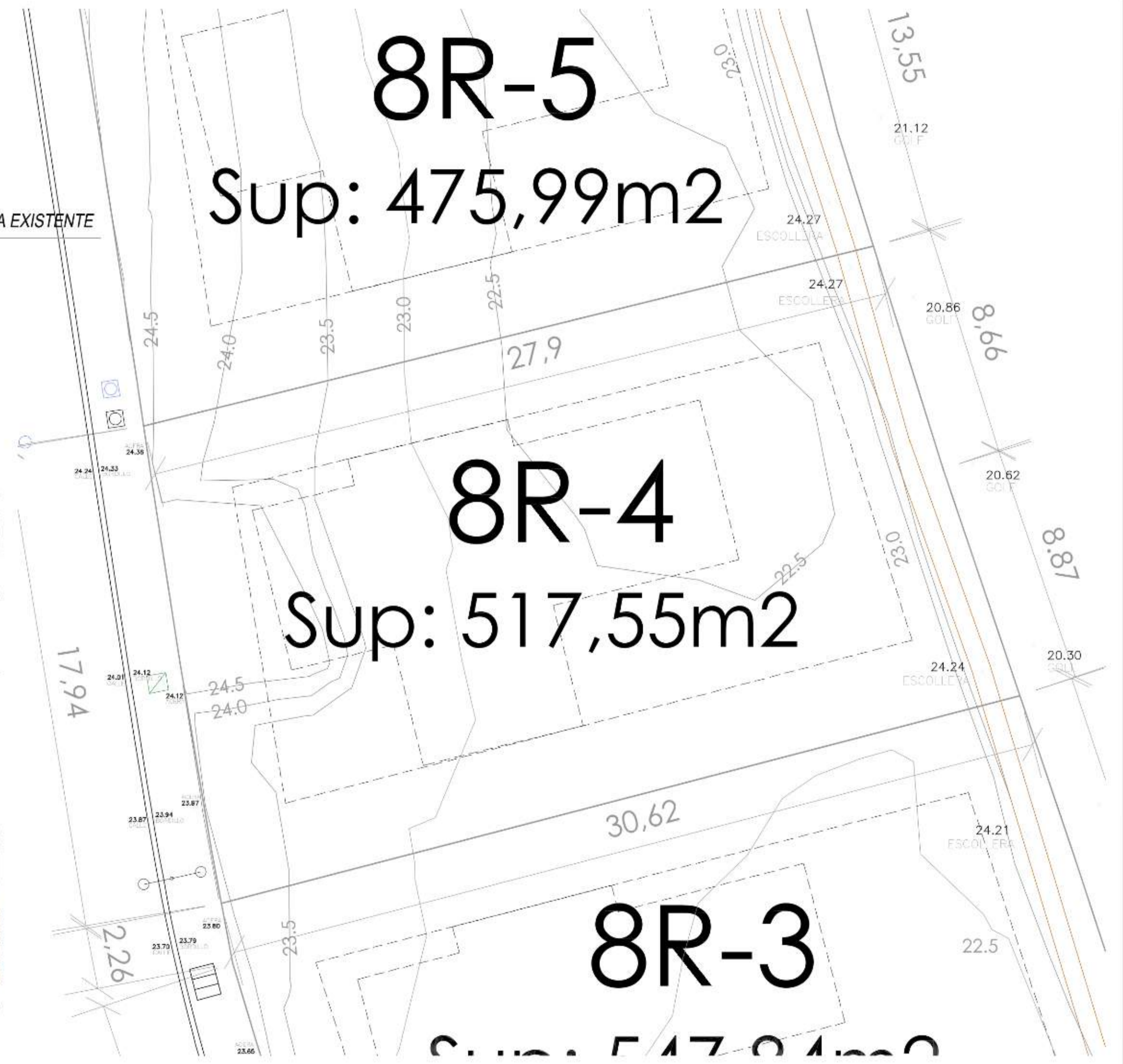

8R-5
Sup: 475,99m²

8R-4
Sup: 517,55m²

8R-3
Sup: 547,04m²

JOAQUIN CUELLO GONZALEZ, ARQUITECTO 472
PROYECTO BASICO DE VIVIENDA UNIFAMILIAR AISLADA SITUADA EN EL SECTOR SUP-E4
"DOS HERMANAS II" PARCELA 8R-4 DE ESTEPONA, MALAGA.

EXP:02/19-8R-4



ABRIL 2020



Calle Cabo Finisterre Urb. Los Galeones vivienda nº 12 CP: 11205 Algeciras, Cadiz. E: 1/100

TOPOGRAFICO Y EMPLAZAMIENTO **B00**

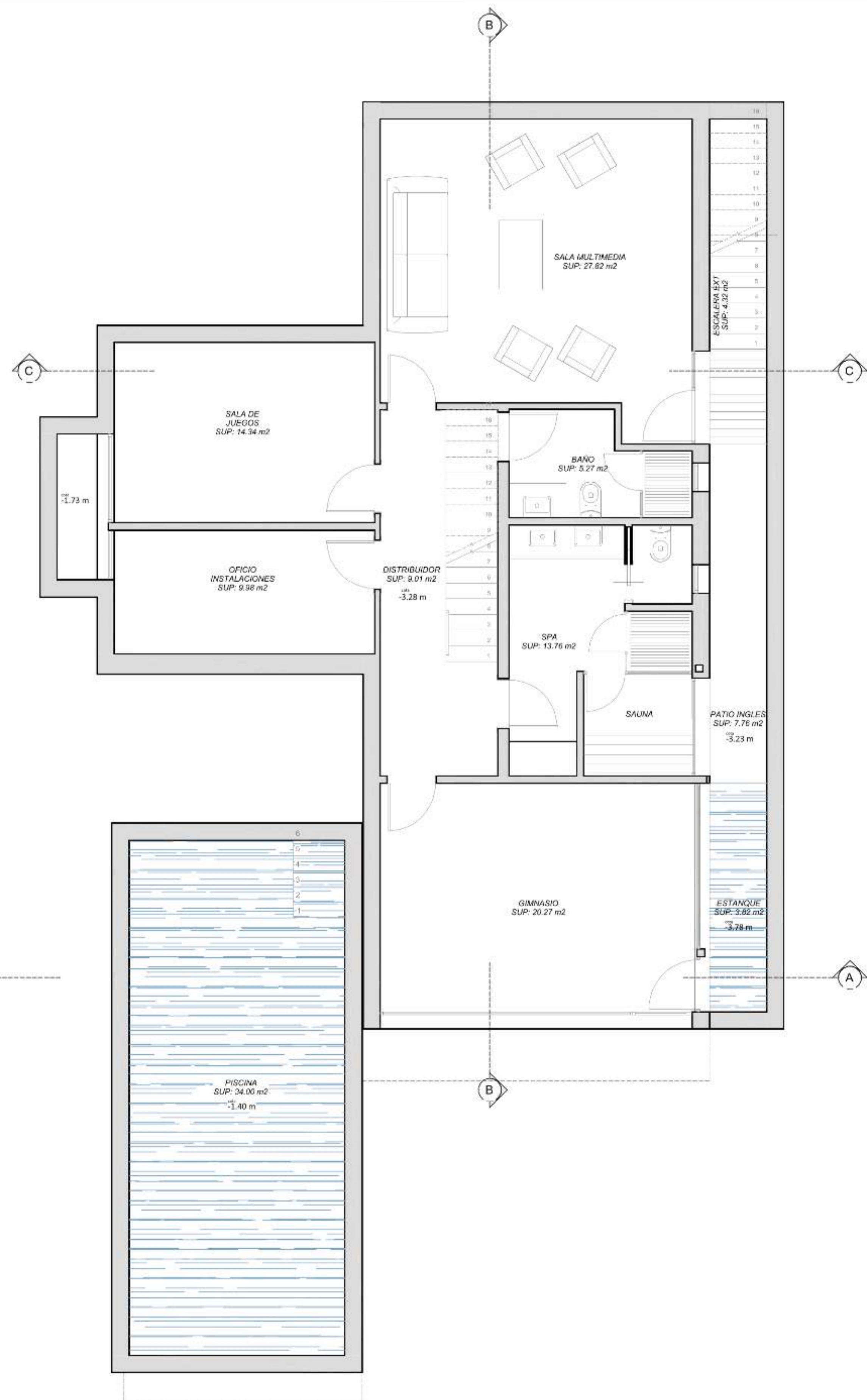

Superficie Construida Cerrada: 126.38 m²
 Superficie Construida Cubierta: 8.16 m²

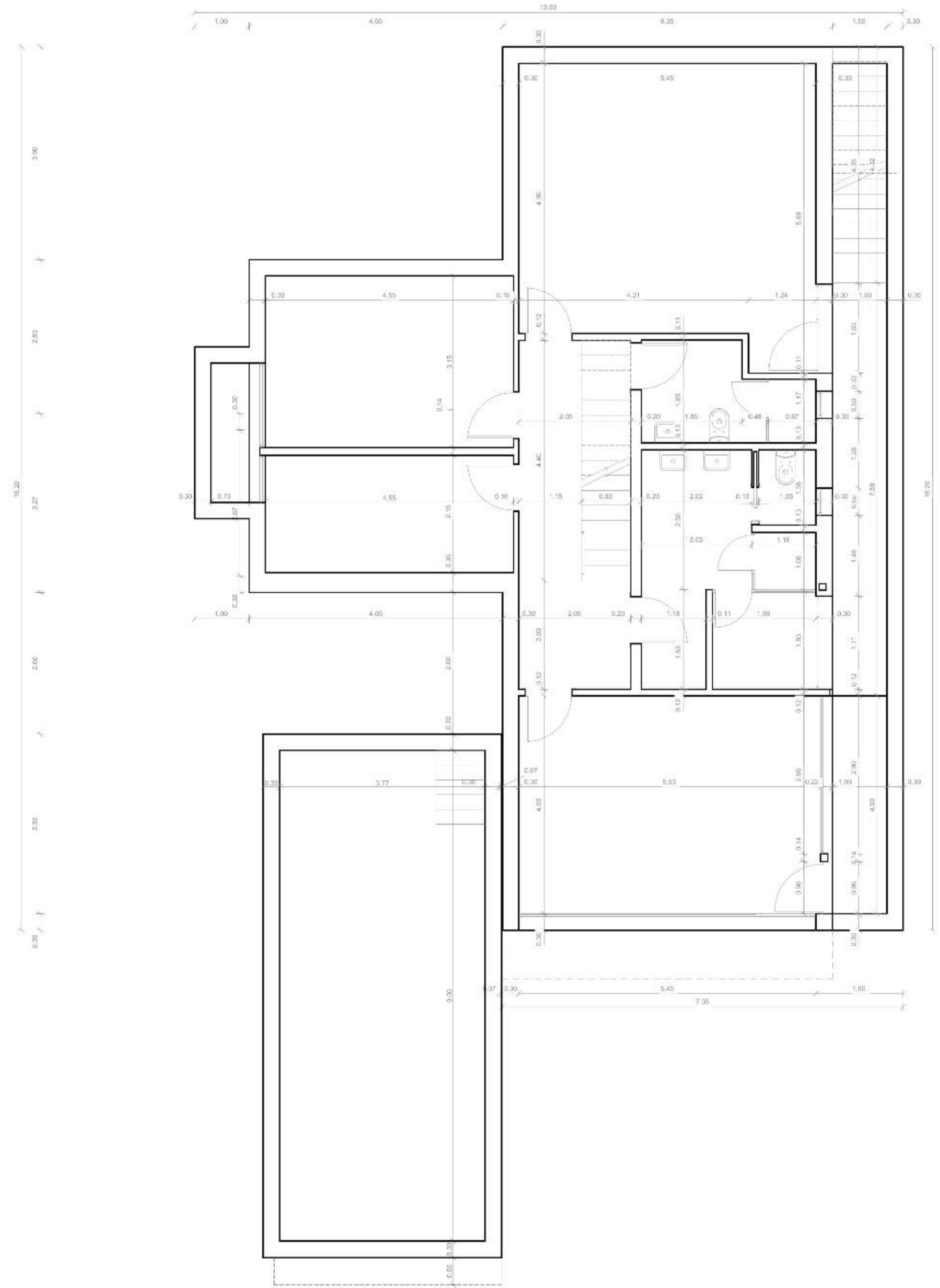

JOAQUIN CUELLO GONZALEZ, ARQUITECTO 472
 PROYECTO BASICO DE VIVIENDA UNIFAMILIAR AISLADA SITUADA EN EL SECTOR SUP-E4
 "DOS HERMANAS II" PARCELA 8R-4 DE ESTEPONA, MALAGA.

EXP:02/19-8R-4



ABRIL 2020



Calle Cabo Finisterre Urb. Los Galeones vivienda nº 12 CP: 11205 Algeciras, Cadiz. E: 1/50

SEMISOTANO DISTRIBUCION Y COTAS

B02

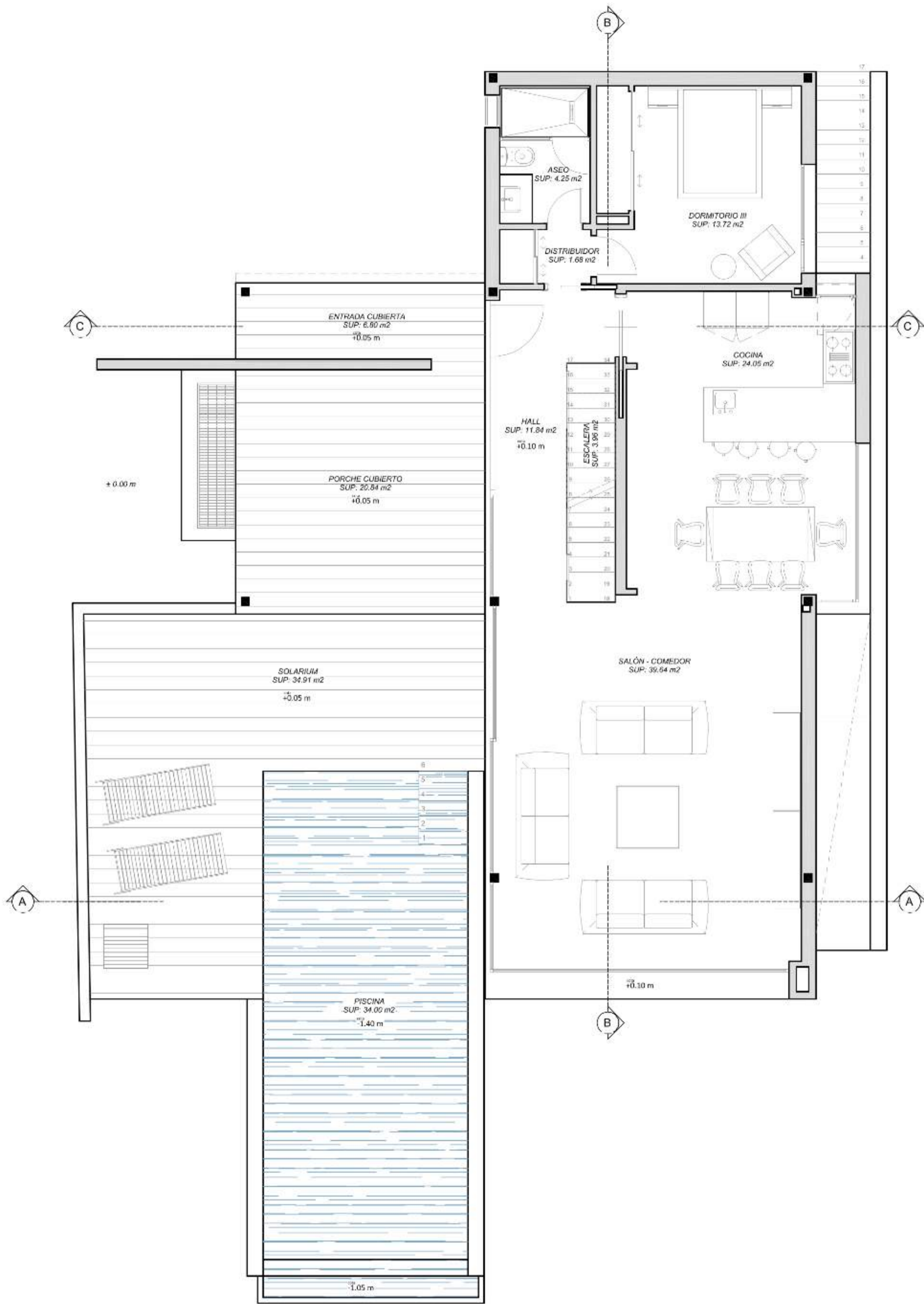

Superficie Construida Cerrada: 106.46 m²
 Superficie Construida Cubierta: 28.02 m²

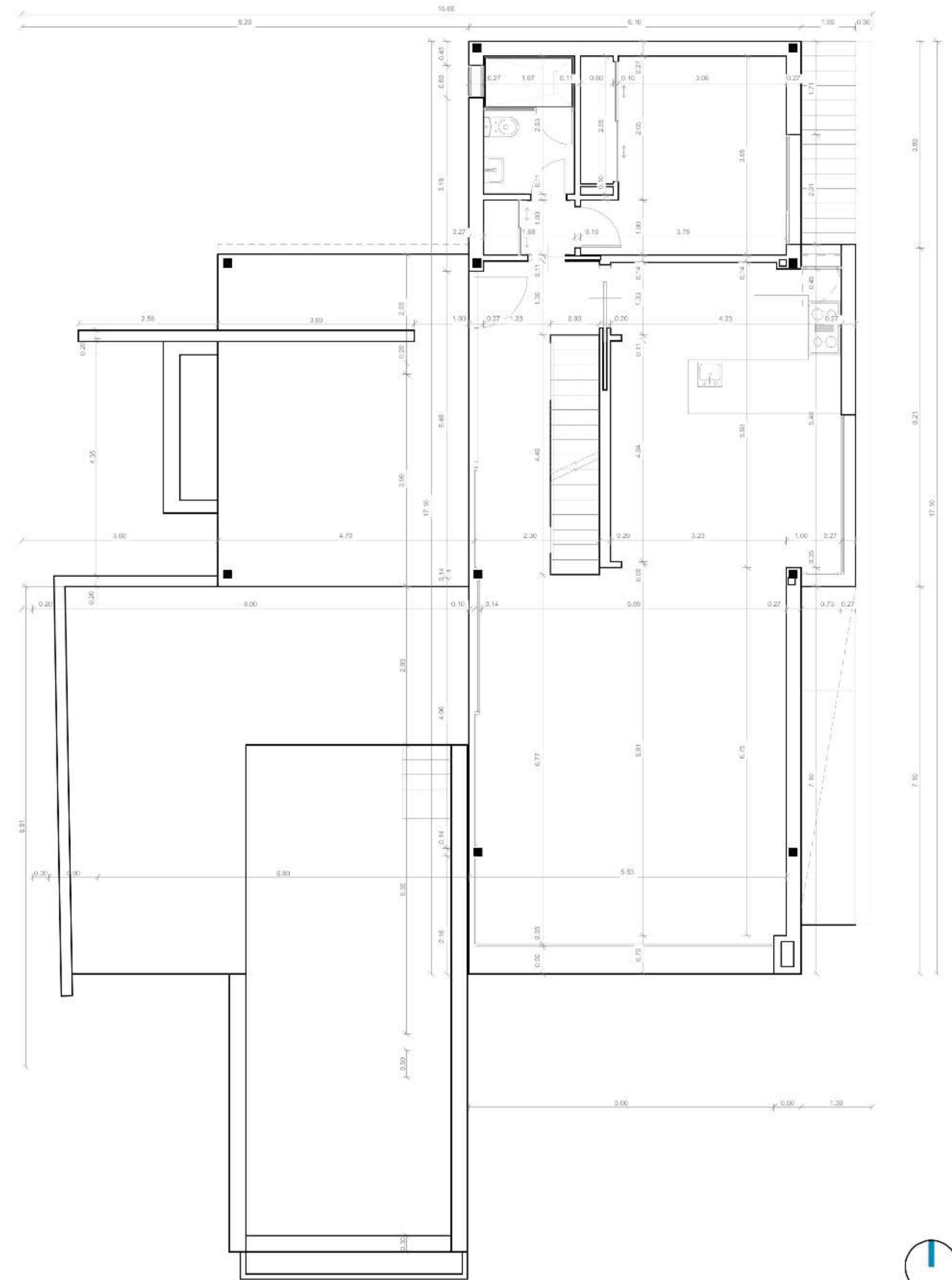

JOAQUIN CUELLO GONZALEZ, ARQUITECTO 472
 PROYECTO BASICO DE VIVIENDA UNIFAMILIAR AISLADA SITUADA EN EL SECTOR SUP-E4
 "DOS HERMANAS II" PARCELA 8R-4 DE ESTEPONA, MALAGA.

EXP:02/19-8R-4

ABRIL 2020



Calle Cabo Finisterre Urb. Los Galeones vivienda nº 12 CP: 11205 Algeciras, Cadiz. E: 1/50

BAJA DISTRIBUCION Y COTAS **B03**

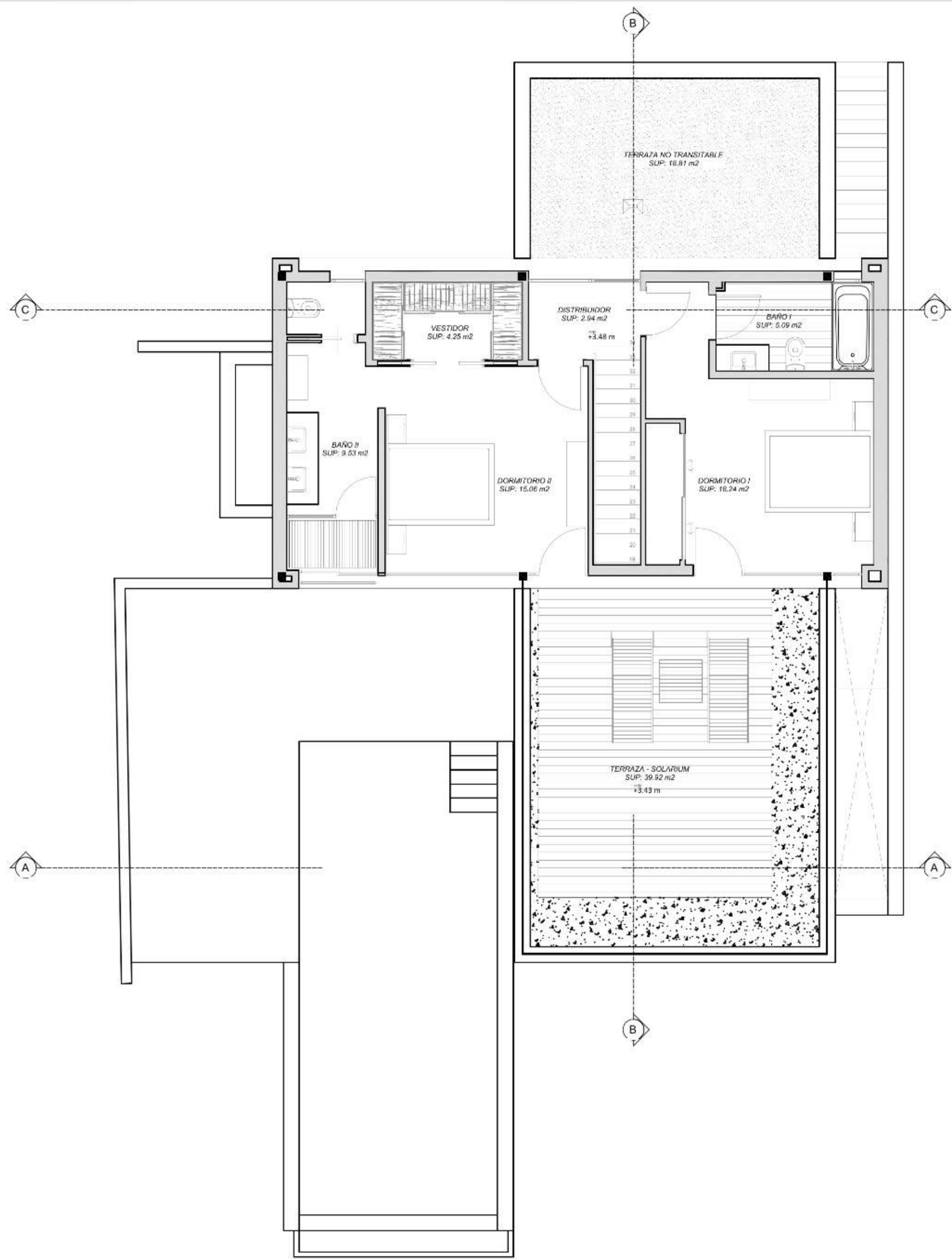

Superficie Construida Cerrada: 65.53 m²

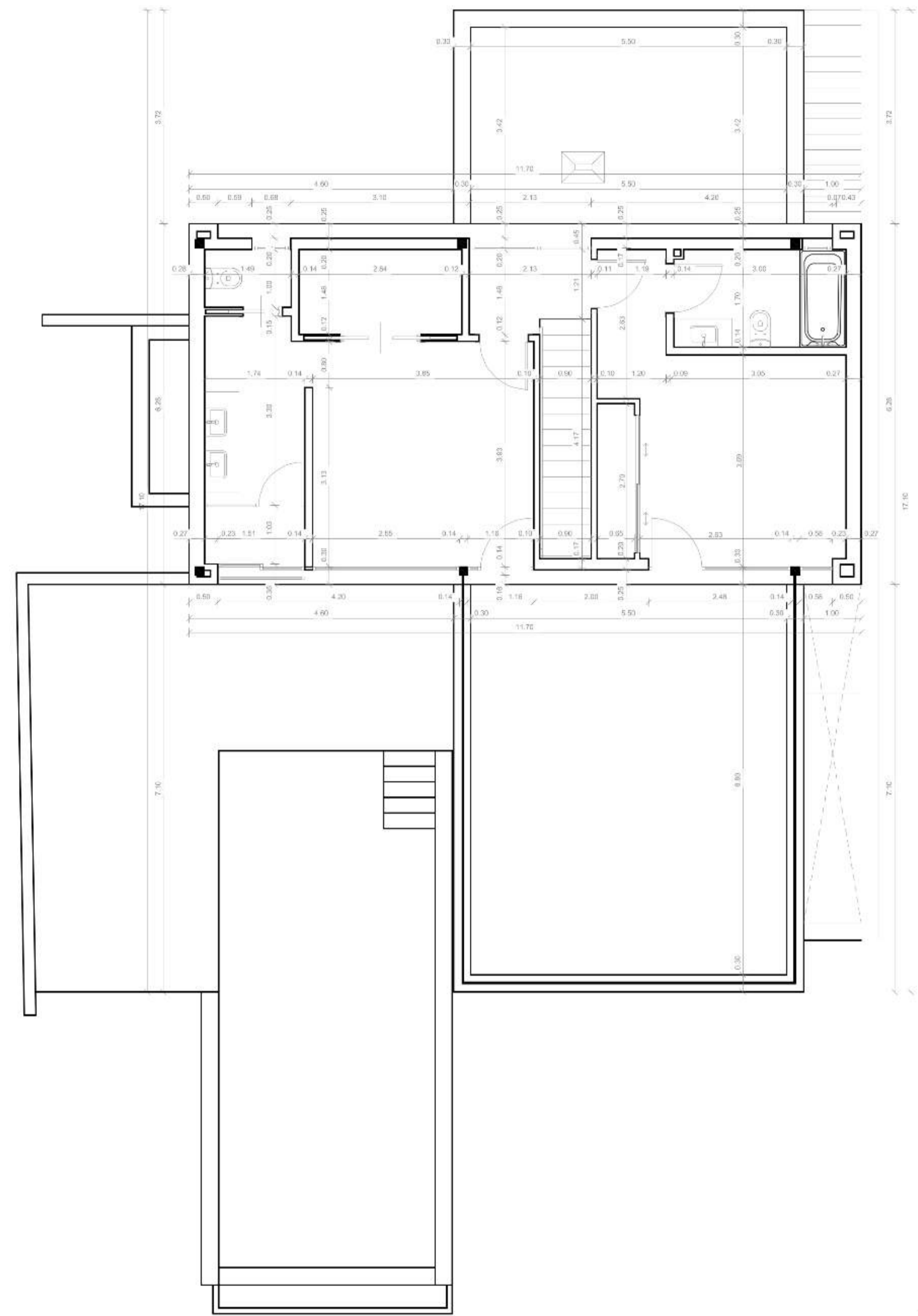

JOAQUIN CUELLO GONZALEZ, ARQUITECTO 472
 PROYECTO BASICO DE VIVIENDA UNIFAMILIAR AISLADA SITUADA EN EL SECTOR SUP-E4
 "DOS HERMANAS II" PARCELA 8R-4 DE ESTEPONA, MALAGA.

EXP:02/19-8R-4

ABRIL 2020



Calle Cabo Finisterre Urb. Los Galeones vivienda nº 12 CP: 11205 Algeciras, Cadiz. E: 1/50

ALTA DISTRIBUCION Y COTAS

B04

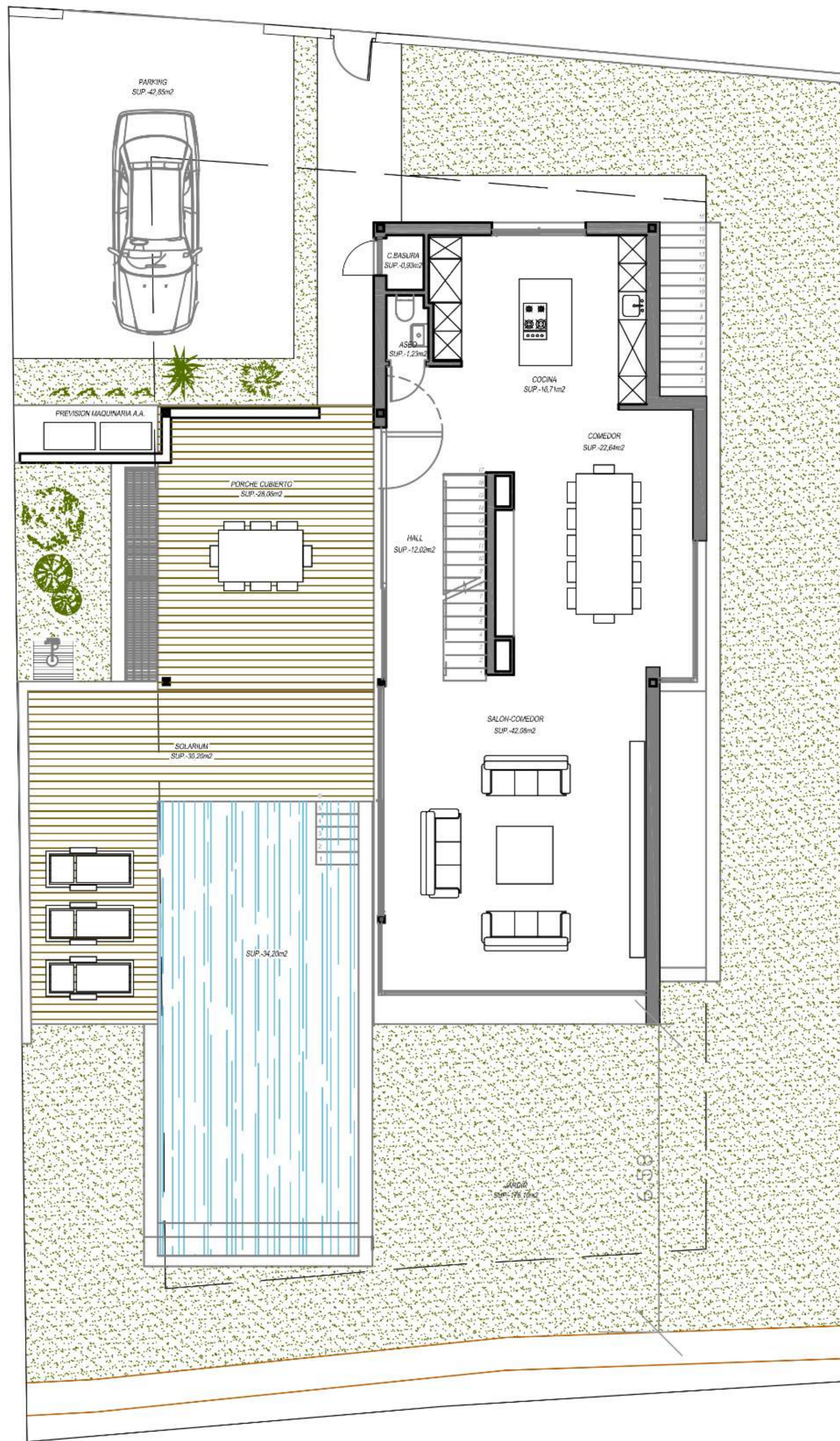

SUP. CONSTRUIDA CERRADA SUP.-110,38m²
 SUP. CONSTRUIDA CUBIERTA SUP.-28,06m²

8R-4
 PLANTA BAJA

JOAQUIN CUELLO GONZALEZ ARQUITECTO

COL: 472 COACA

E: 1/150

CONJUNTO

campo
de golf

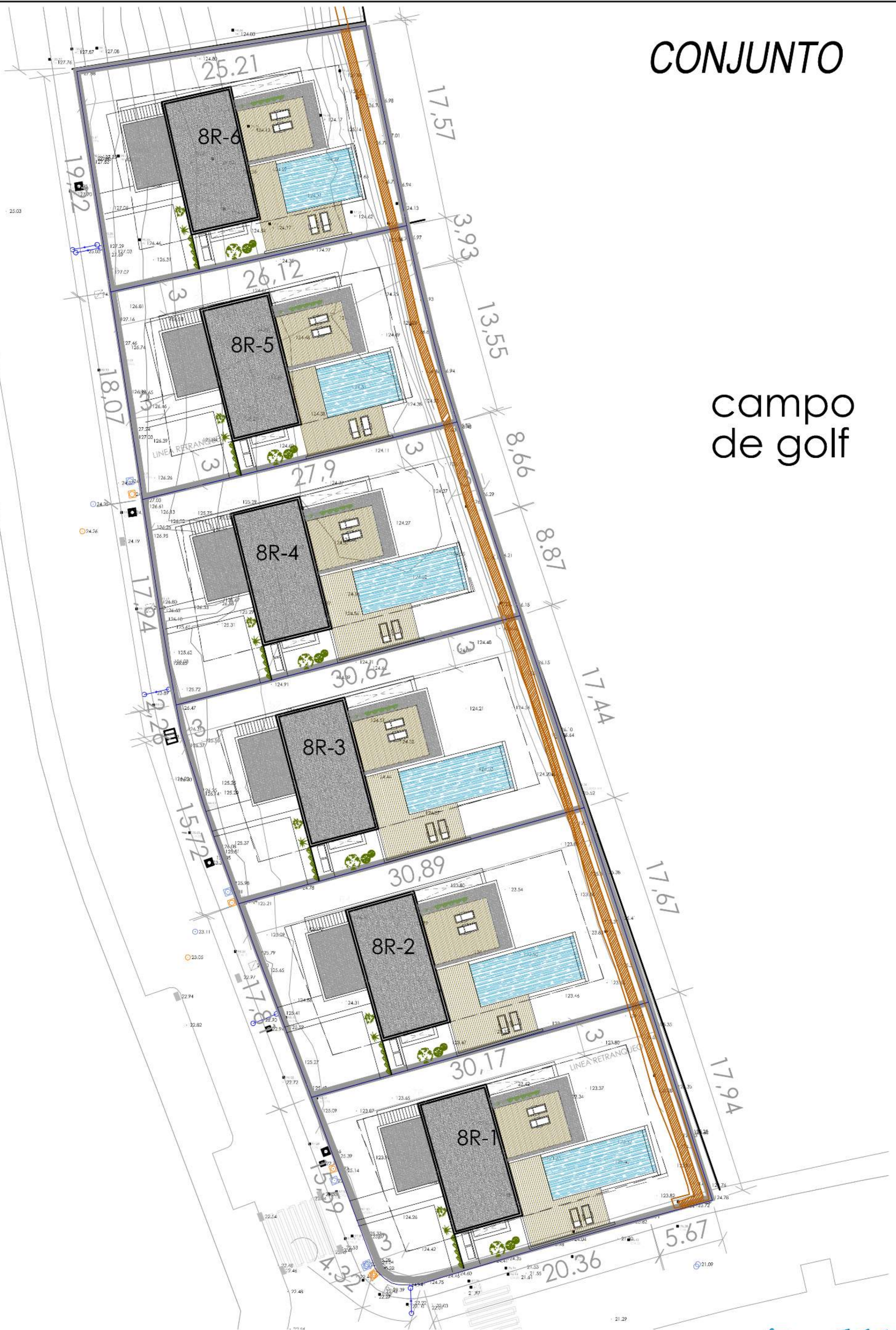

NOTA: LOS PLANOS SON MERAMENTE ORIENTATIVOS QUEDANDO SUPEDITADOS A LA OBRA Y AL PROYECTO FINAL DE OBRA.

JOAQUIN CUELLO GONZALEZ, ARQUITECTO

COL: 472 COACA

E: 1/75