

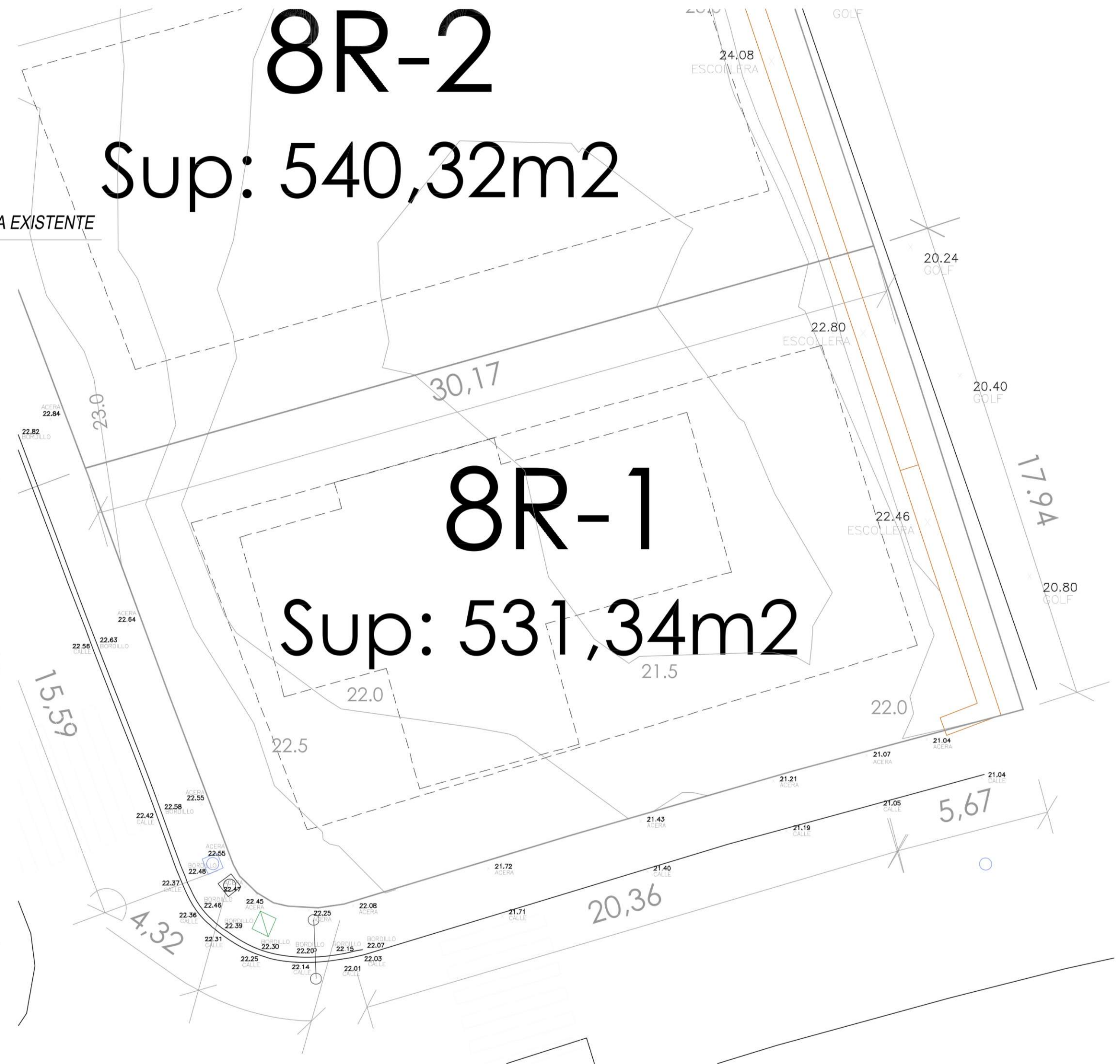

**8R-2**  
 Sup: 540,32m<sup>2</sup>



**8R-1**  
 Sup: 531,34m<sup>2</sup>

JOAQUIN CUELLO GONZALEZ, ARQUITECTO 472  
 PROYECTO BASICO DE VIVIENDA UNIFAMILIAR AISLADA SITUADA EN EL SECTOR SUP-E4  
 "DOS HERMANAS II" PARCELA 8R-1 DE ESTEPONA, MALAGA.

EXP:02/19-8R-1



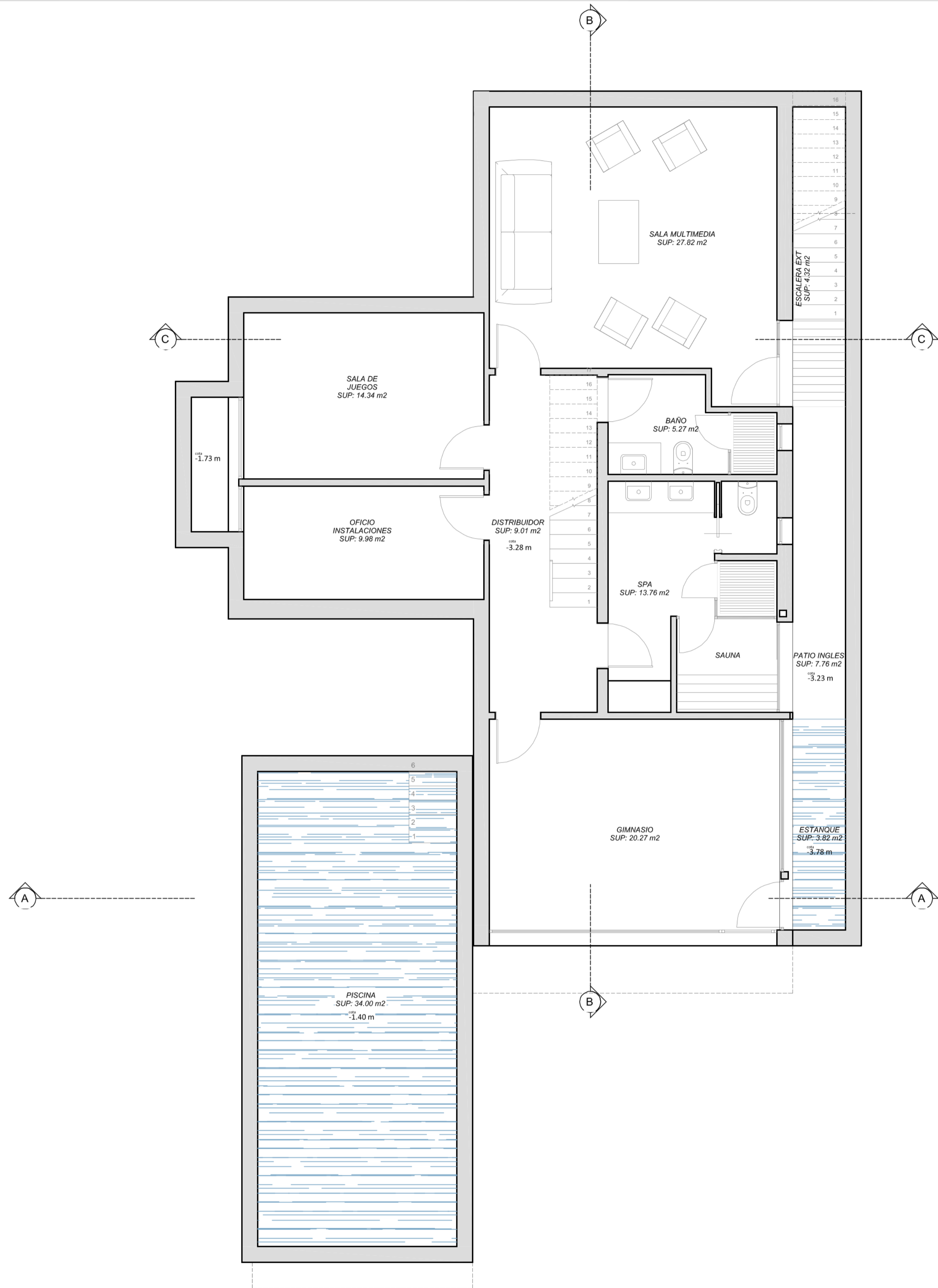

Superficie Construida Cerrada: 126.38 m<sup>2</sup>  
 Superficie Construida Cubierta: 8.16 m<sup>2</sup>

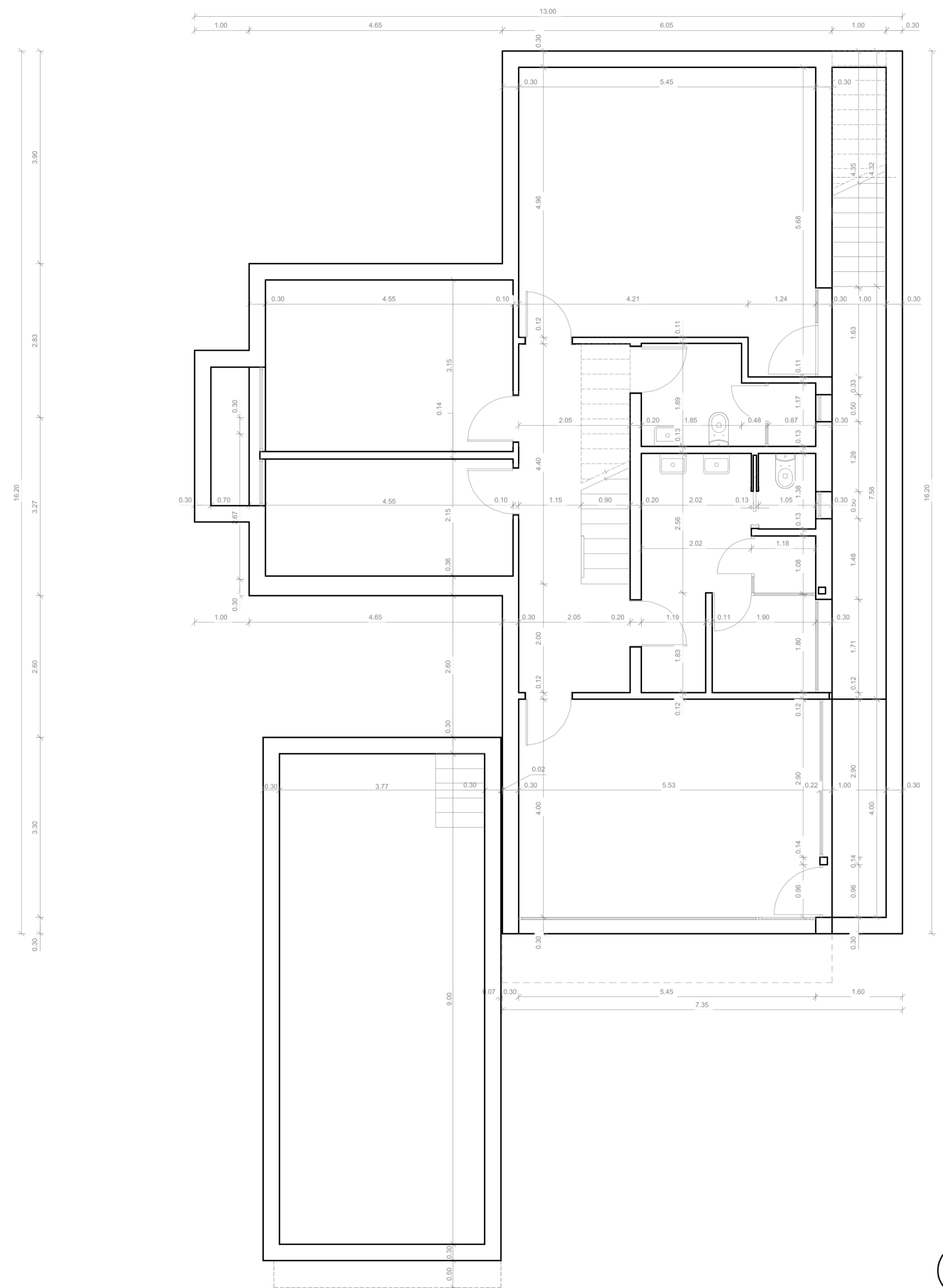

JOAQUIN CUELLO GONZALEZ, ARQUITECTO 472  
 PROYECTO BASICO DE VIVIENDA UNIFAMILIAR AISLADA SITUADA EN EL SECTOR SUP-E4  
 "DOS HERMANAS II" PARCELA 8R-1 DE ESTEPONA, MALAGA.

EXP:02/19-8R-1



ABRIL 2020



Calle Cabo Finisterre Urb. Los Galeones vivienda nº 12 CP: 11205 Algeciras, Cadiz.

E: 1/50

SEMISOTANO DISTRIBUCION Y COTAS

B02

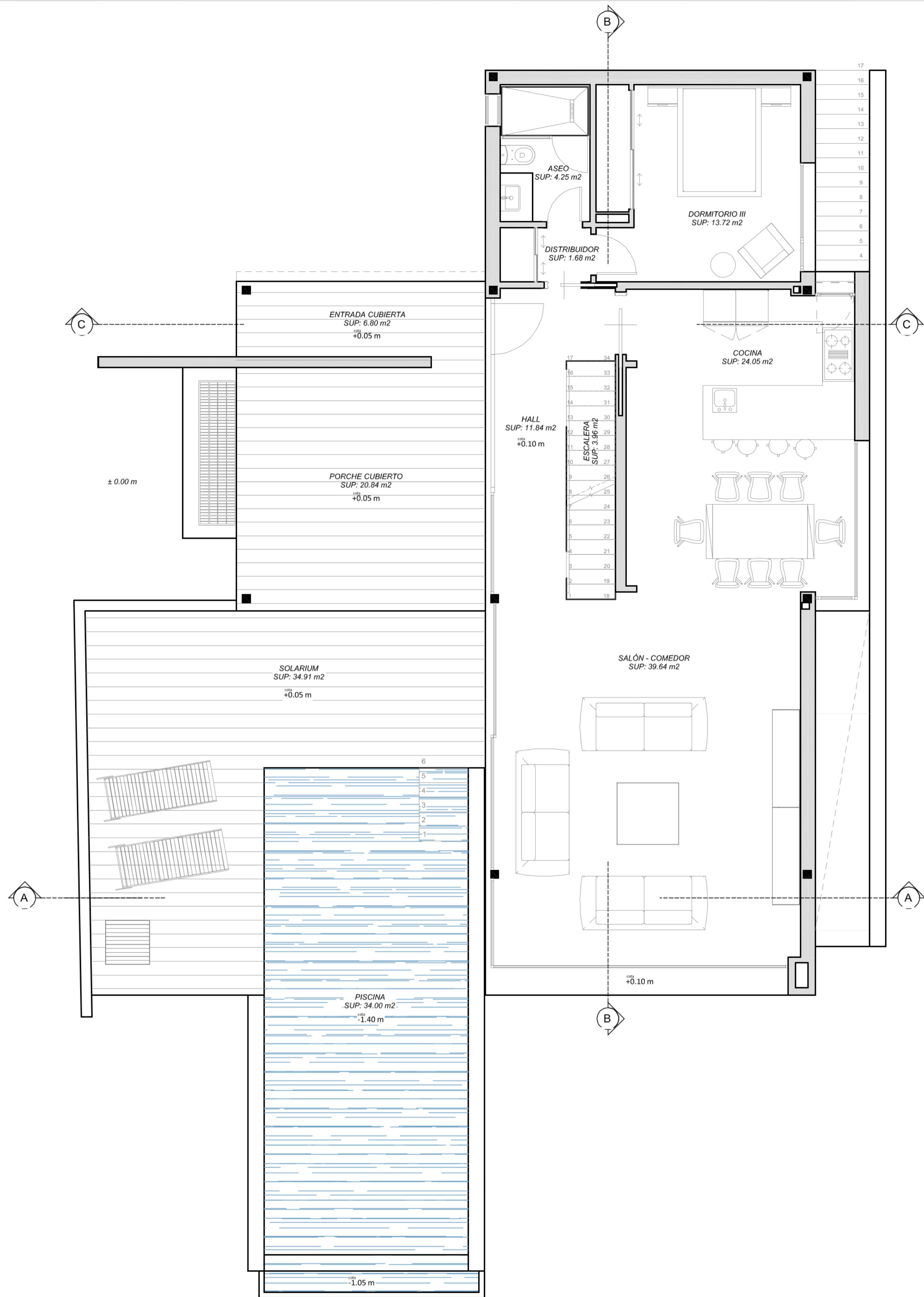

Superficie Construida Cerrada: 106.46 m<sup>2</sup>  
 Superficie Construida Cubierta: 28.02 m<sup>2</sup>

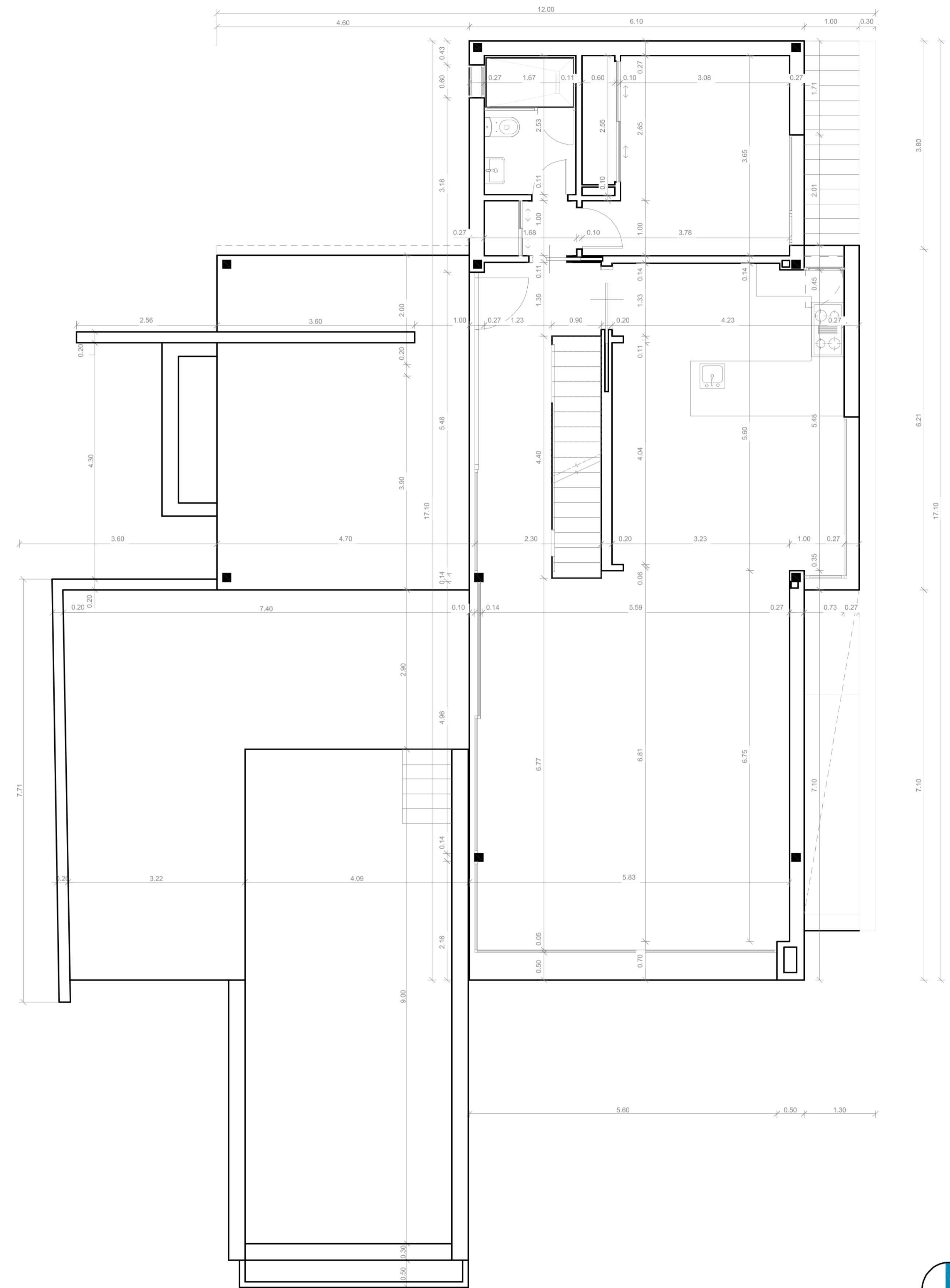

JOAQUIN CUELLO GONZALEZ, ARQUITECTO 472  
 PROYECTO BASICO DE VIVIENDA UNIFAMILIAR AISLADA SITUADA EN EL SECTOR SUP-E4  
 "DOS HERMANAS II" PARCELA 8R-1 DE ESTEPONA, MALAGA.

EXP:02/19-8R-1

ABRIL 2020



Calle Cabo Finisterre Urb. Los Galeones vivienda nº 12 CP: 11205 Algeciras, Cadiz. E: 1/50

BAJA DISTRIBUCION Y COTAS

B03

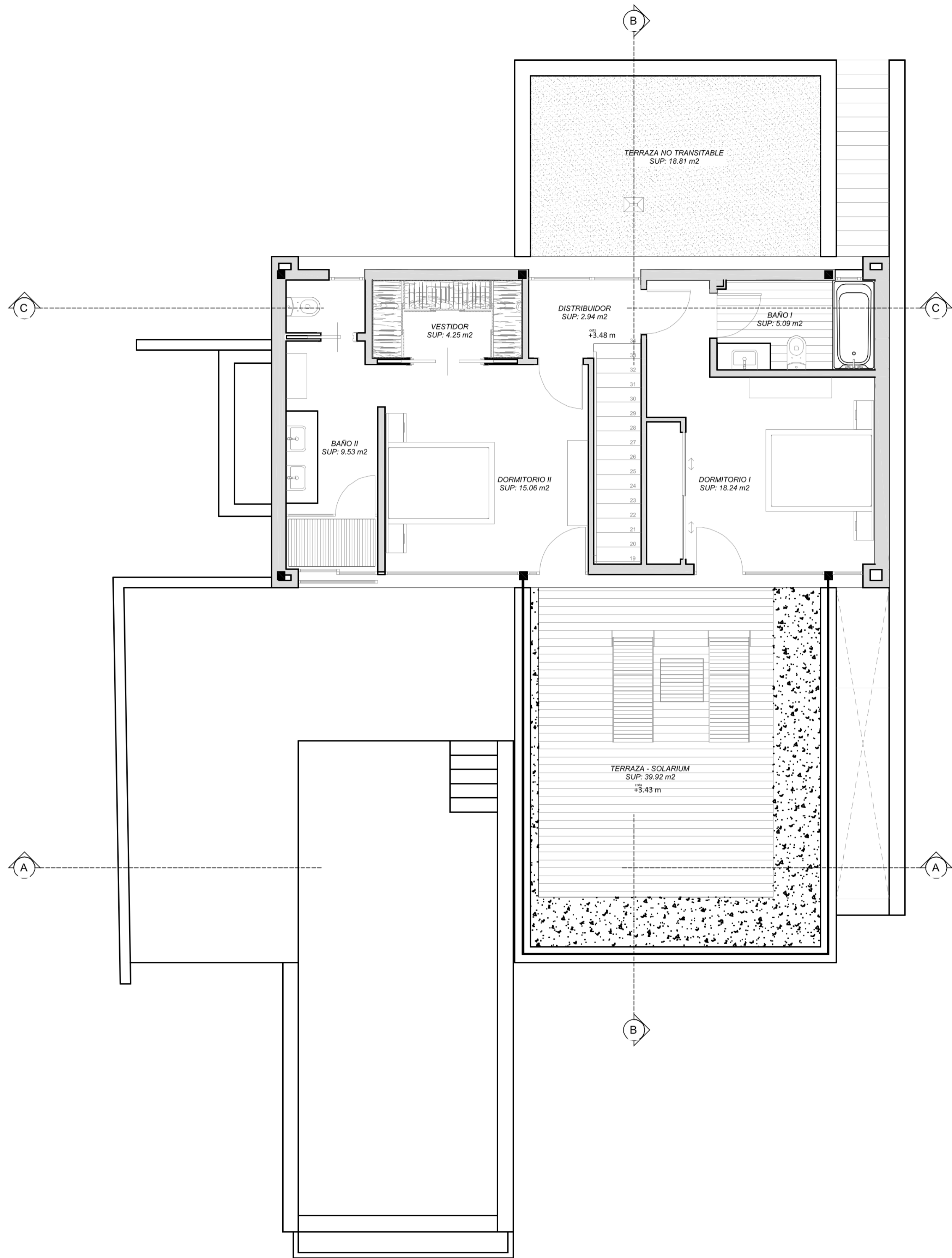

Superficie Construida Cerrada: 65.53 m<sup>2</sup>

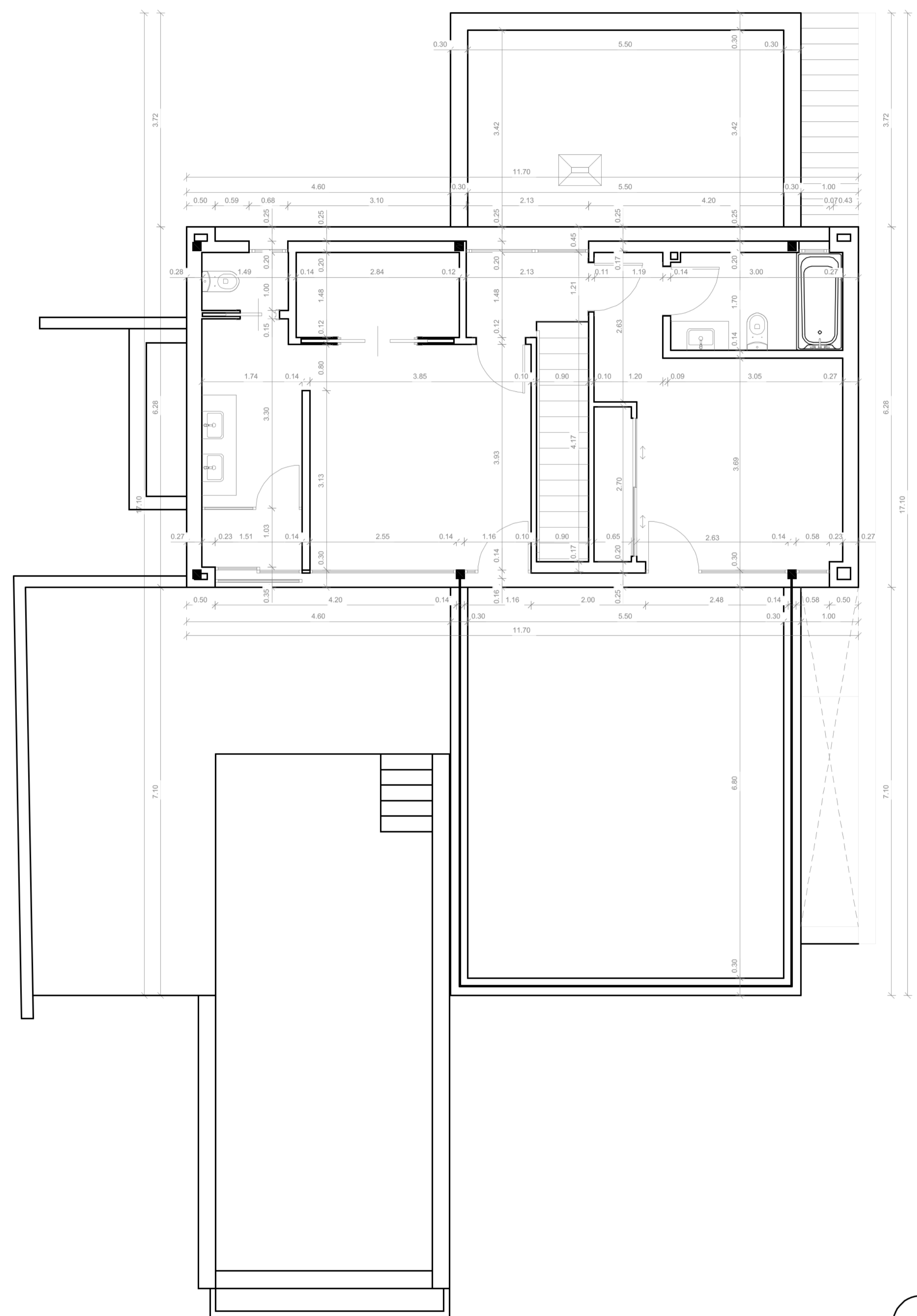

JOAQUIN CUELLO GONZALEZ, ARQUITECTO 472  
 PROYECTO BASICO DE VIVIENDA UNIFAMILIAR AISLADA SITUADA EN EL SECTOR SUP-E4  
 "DOS HERMANAS II" PARCELA 8R-1 DE ESTEPONA, MALAGA.

EXP:02/19-8R-1

ABRIL 2020



Calle Cabo Finisterre Urb. Los Galeones vivienda nº 12 CP: 11205 Algeciras, Cadiz.

E: 1/50

ALTA DISTRIBUCION Y COTAS

B04

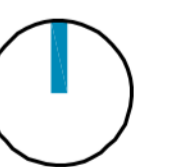

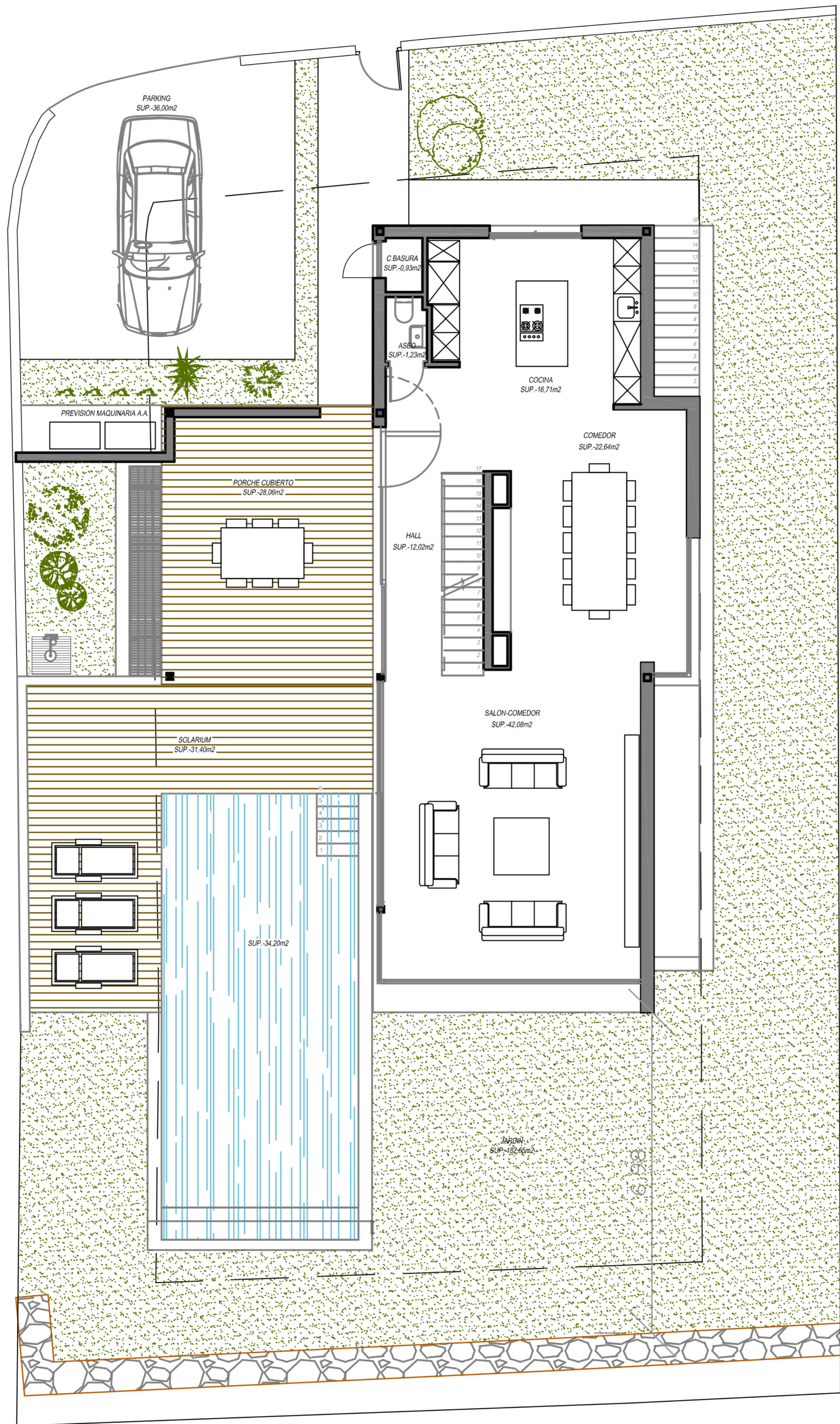

SUP. CONSTRUIDA CERRADA SUP-110.39m2  
 SUP. CONSTRUIDA CUBIERTA SUP-28.06m2



8R-1  
 PLANTA BAJA

JOAQUIN CUELLO GONZALEZ ARQUITECTO

COL: 472 COACA

E: 1/100

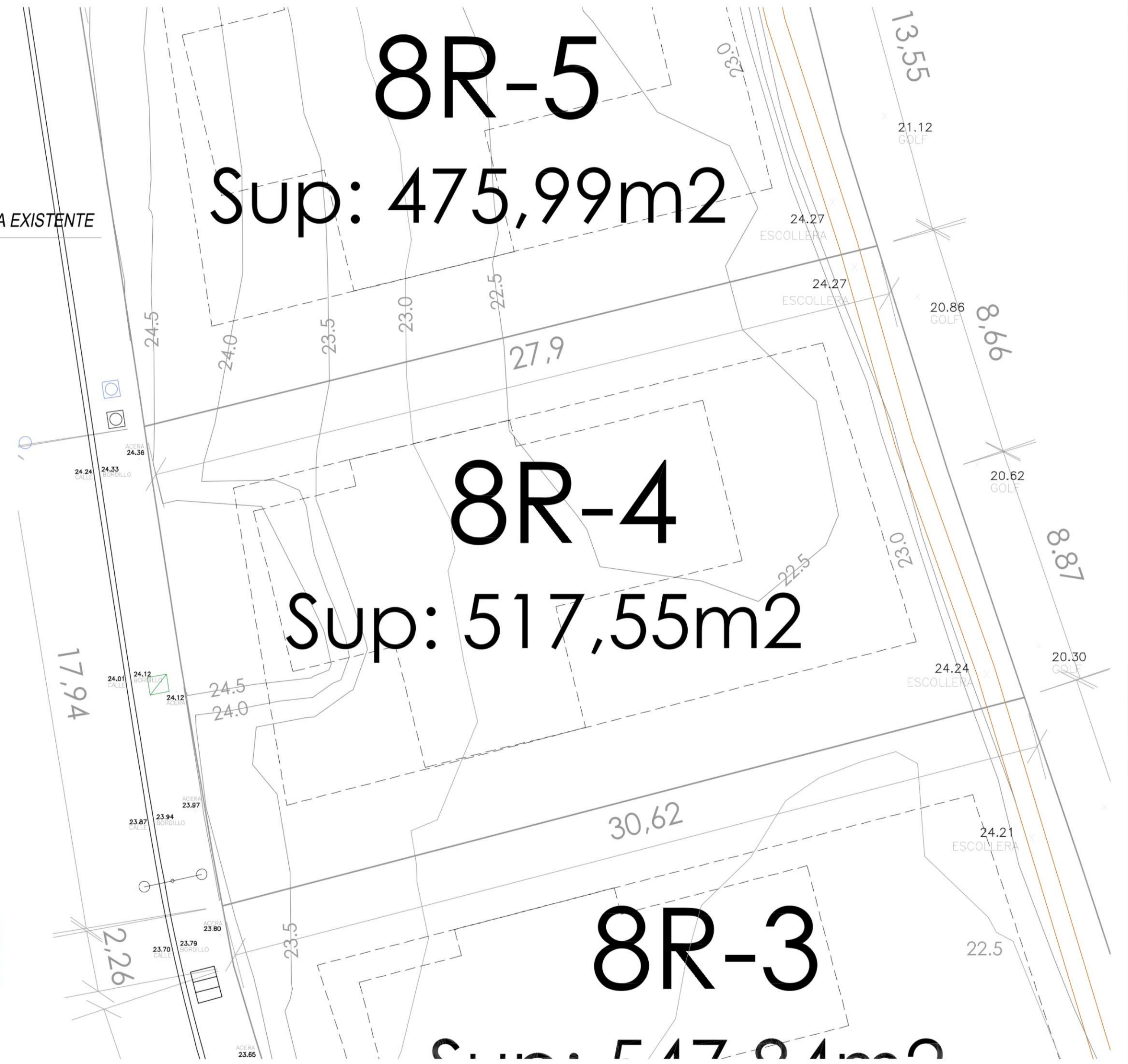
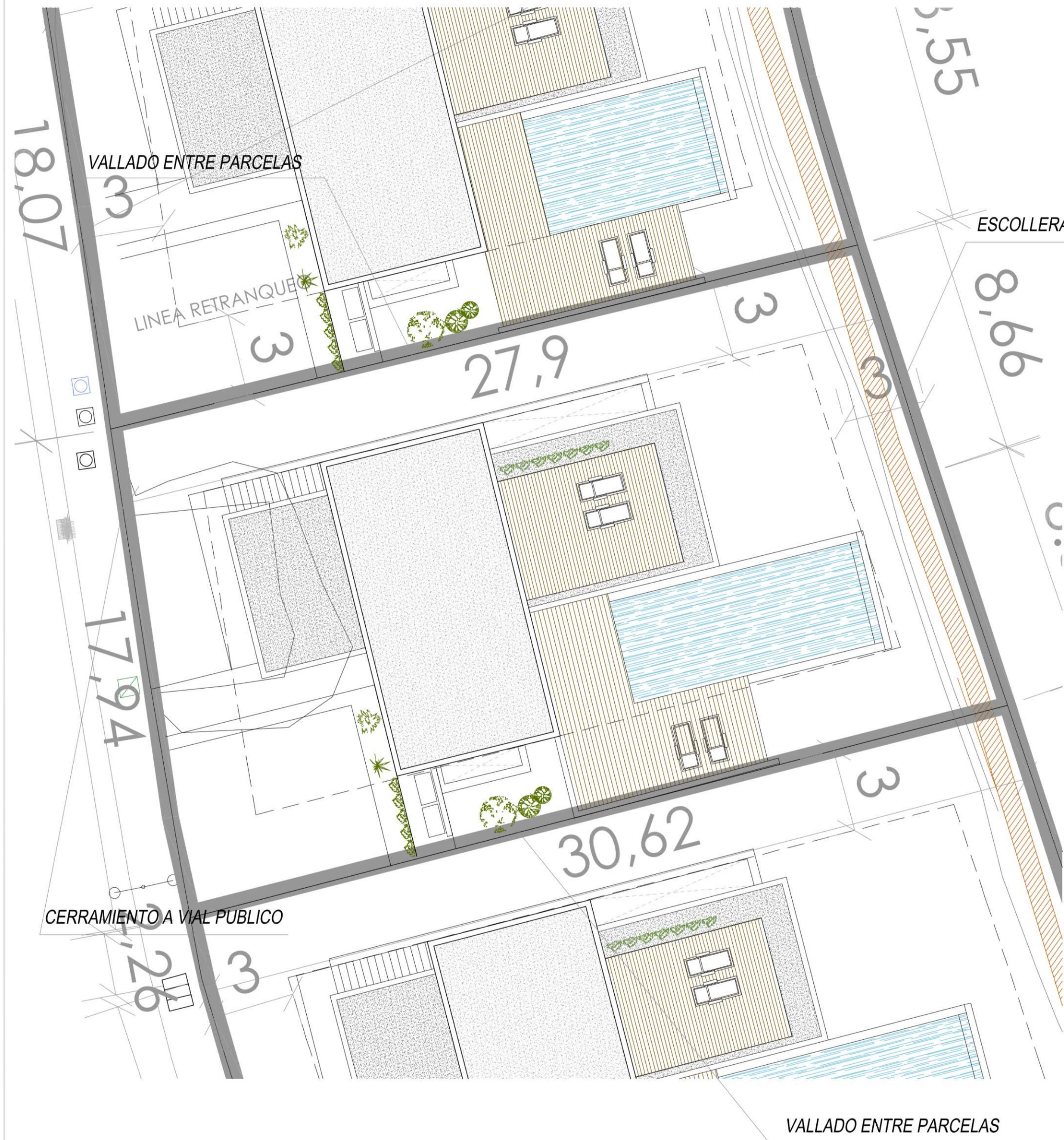

JOAQUIN CUELLO GONZALEZ, ARQUITECTO 472

PROYECTO BASICO DE VIVIENDA UNIFAMILIAR AISLADA SITUADA EN EL SECTOR SUP-E4  
 "DOS HERMANAS II" PARCELA 8R-4 DE ESTEPONA, MALAGA.

EXP:02/19-8R-4



ABRIL 2020



Calle Cabo Finisterre Urb. Los Galeones vivienda nº 12 CP: 11205 Algeciras, Cadiz.

E: 1/100

TOPOGRAFICO Y EMPLAZAMIENTO **B00**

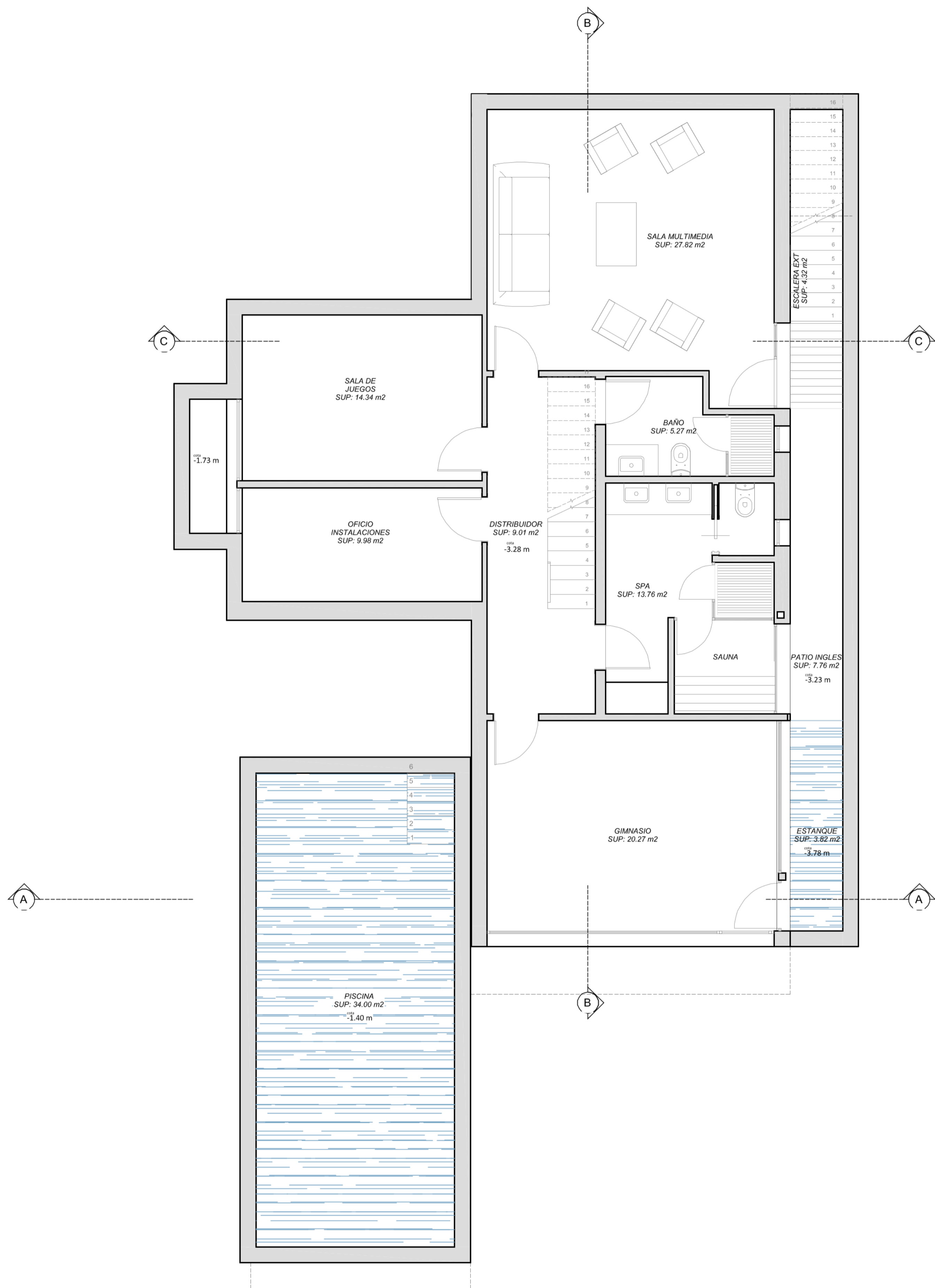

Superficie Construida Cerrada: 126.38 m<sup>2</sup>  
 Superficie Construida Cubierta: 8.16 m<sup>2</sup>

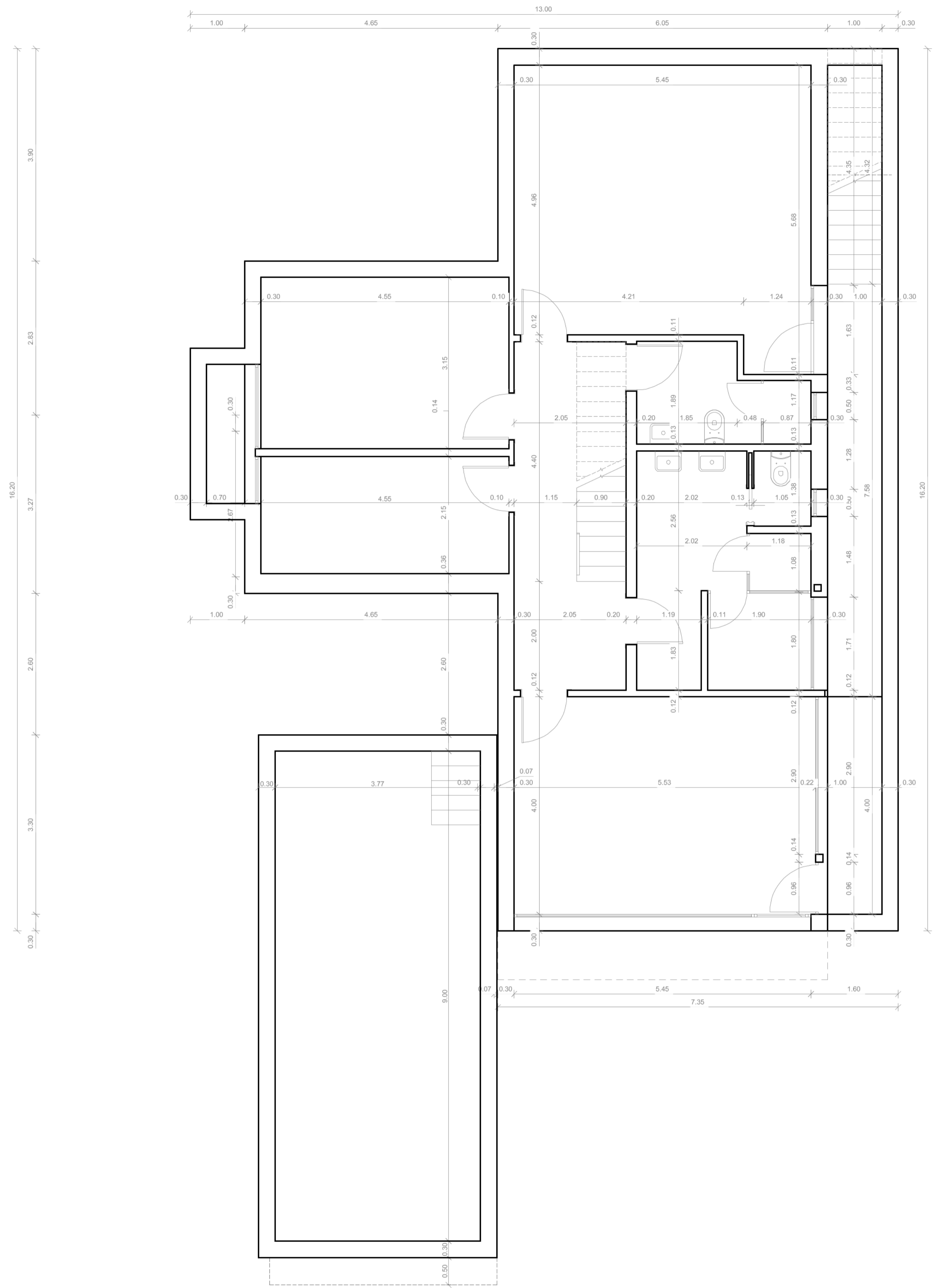

JOAQUIN CUELLO GONZALEZ, **ARQUITECTO 472**  
 PROYECTO BASICO DE VIVIENDA UNIFAMILIAR AISLADA SITUADA EN EL SECTOR SUP-E4  
 "DOS HERMANAS II" PARCELA 8R-4 DE ESTEPONA, MALAGA.

EXP:02/19-8R-4



SEMISOTANO DISTRIBUCION Y COTAS

**B02**

ABRIL 2020



Calle Cabo Finisterre Urb. Los Galeones vivienda nº 12 CP: 11205 Algeciras, Cadiz. E: 1/50

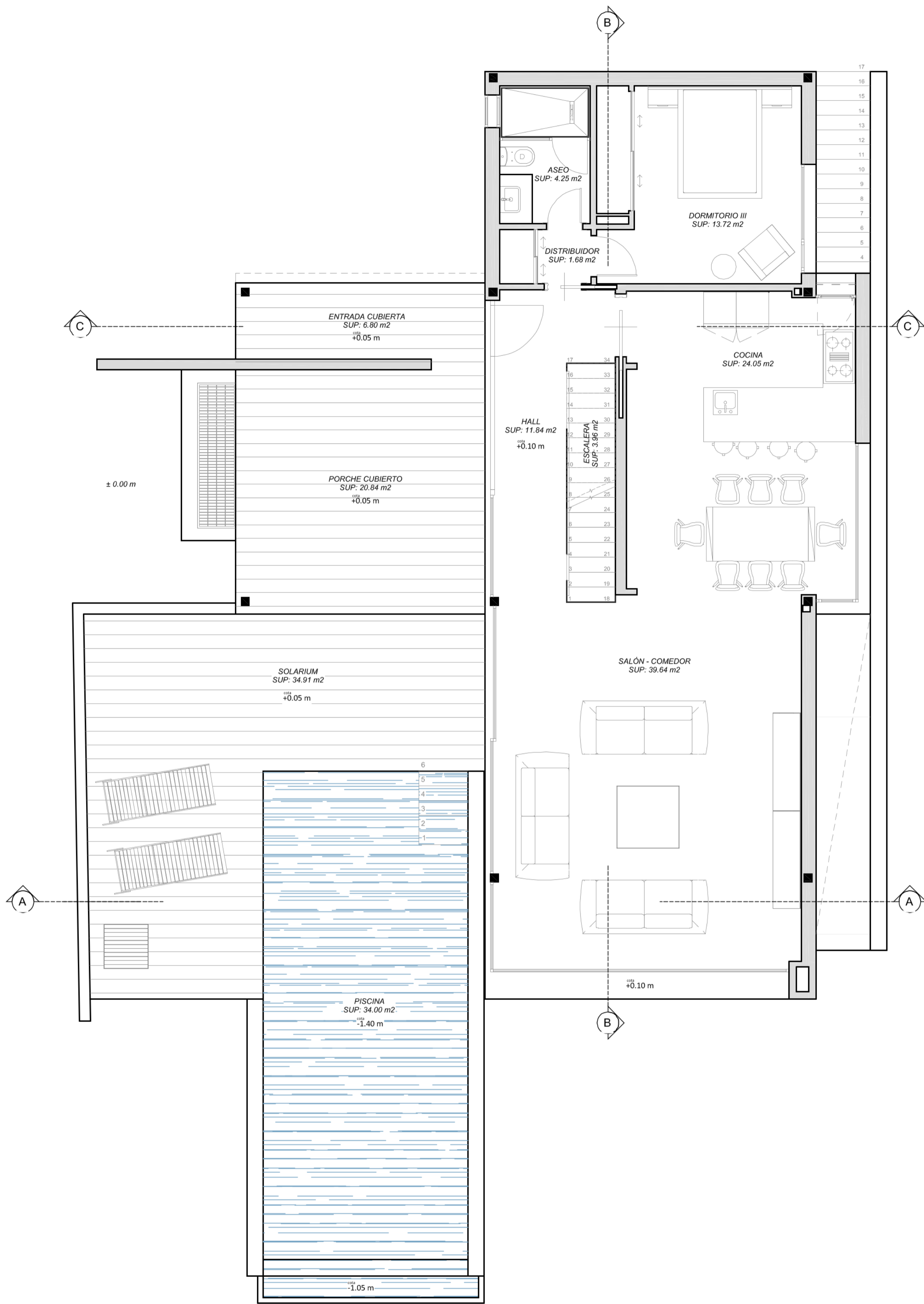

Superficie Construida Cerrada: 106.46 m<sup>2</sup>  
 Superficie Construida Cubierta: 28.02 m<sup>2</sup>

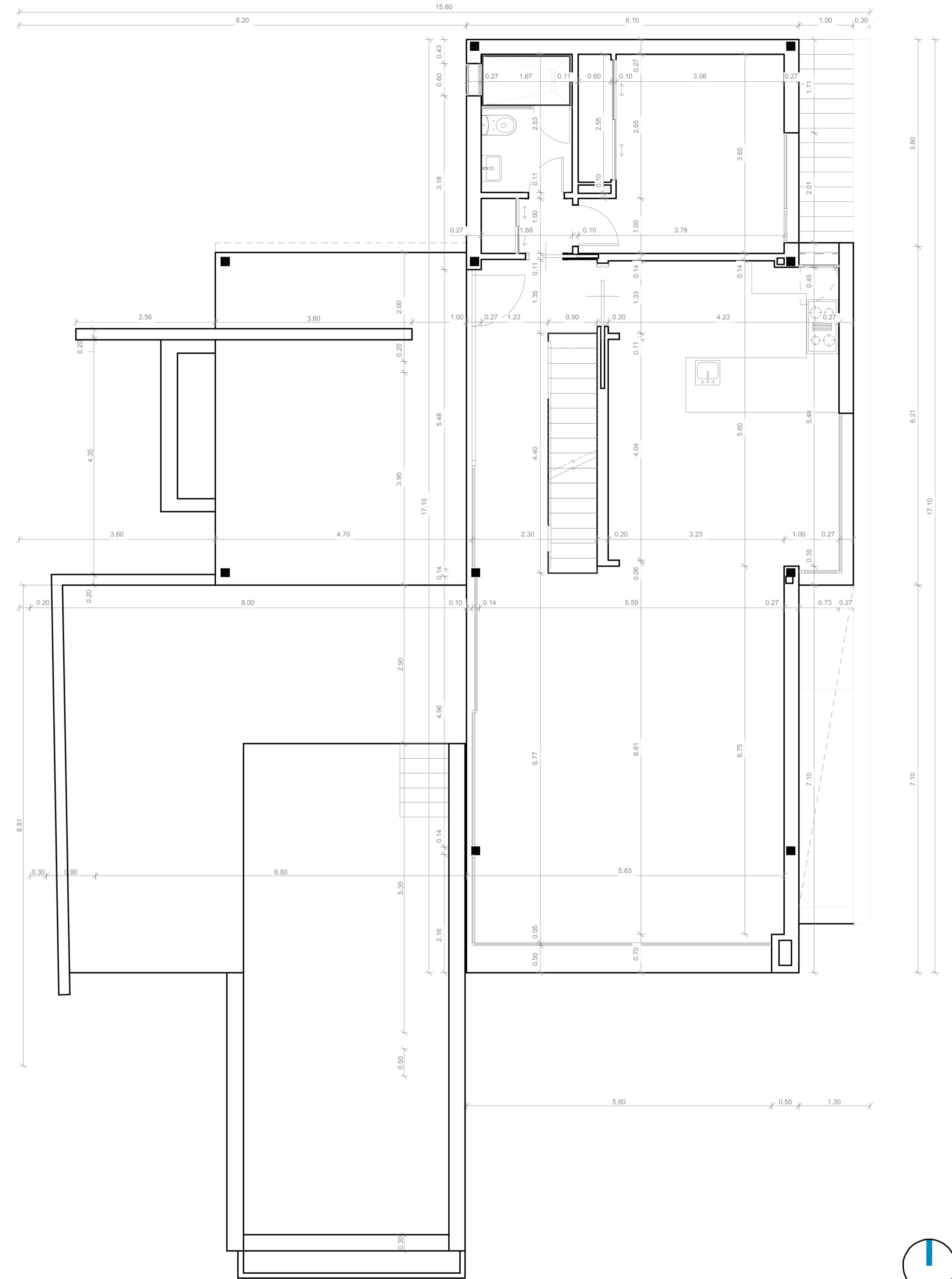

JOAQUIN CUELLO GONZALEZ, ARQUITECTO 472  
 PROYECTO BASICO DE VIVIENDA UNIFAMILIAR AISLADA SITUADA EN EL SECTOR SUP-E4  
 "DOS HERMANAS II" PARCELA 8R-4 DE ESTEPONA, MALAGA.

EXP:02/19-8R-4

ABRIL 2020



Calle Cabo Finisterre Urb. Los Galeones vivienda nº 12 CP: 11205 Algeciras, Cadiz. E: 1/50

BAJA DISTRIBUCION Y COTAS

B03



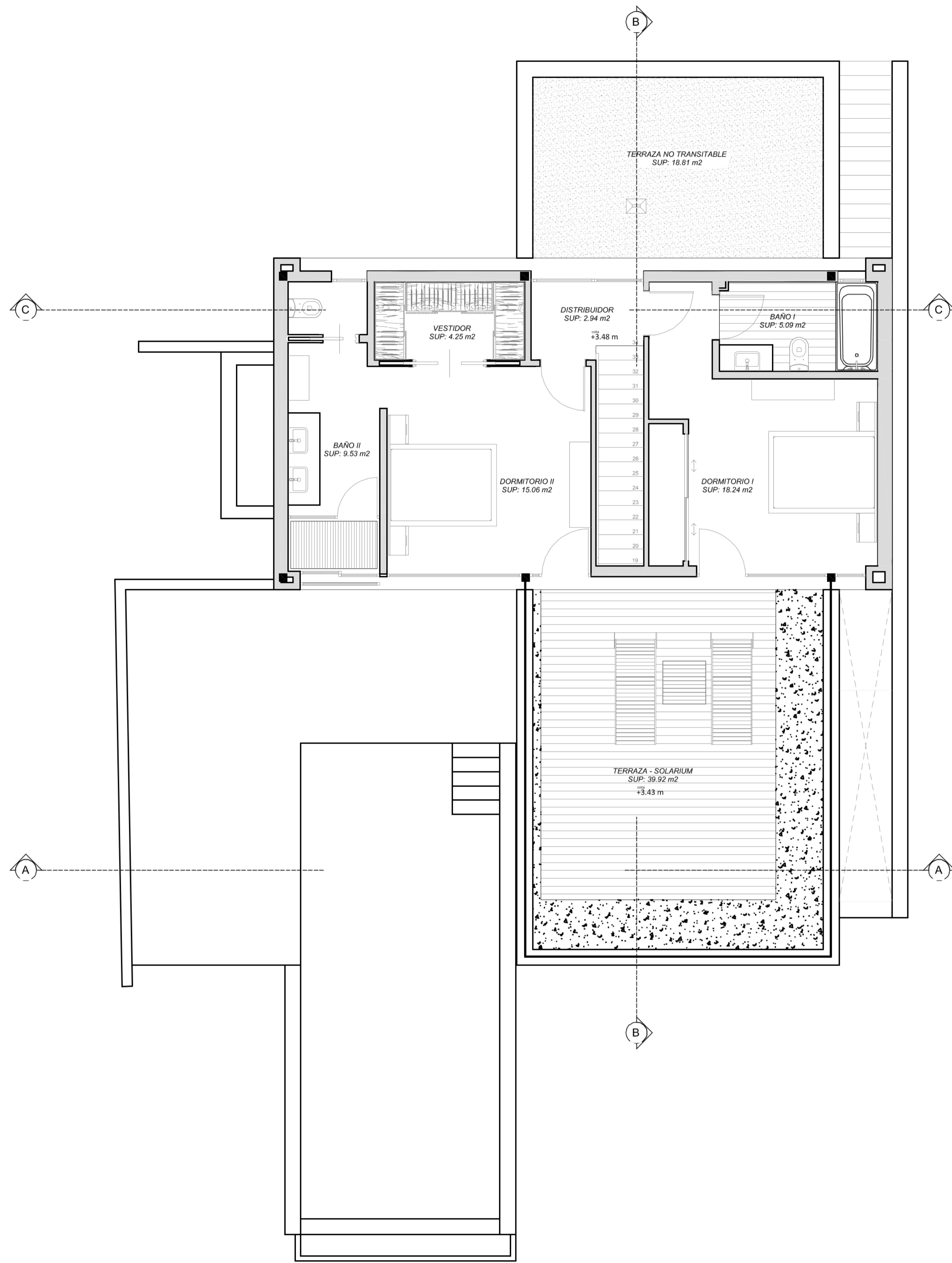

Superficie Construida Cerrada: 65.53 m2

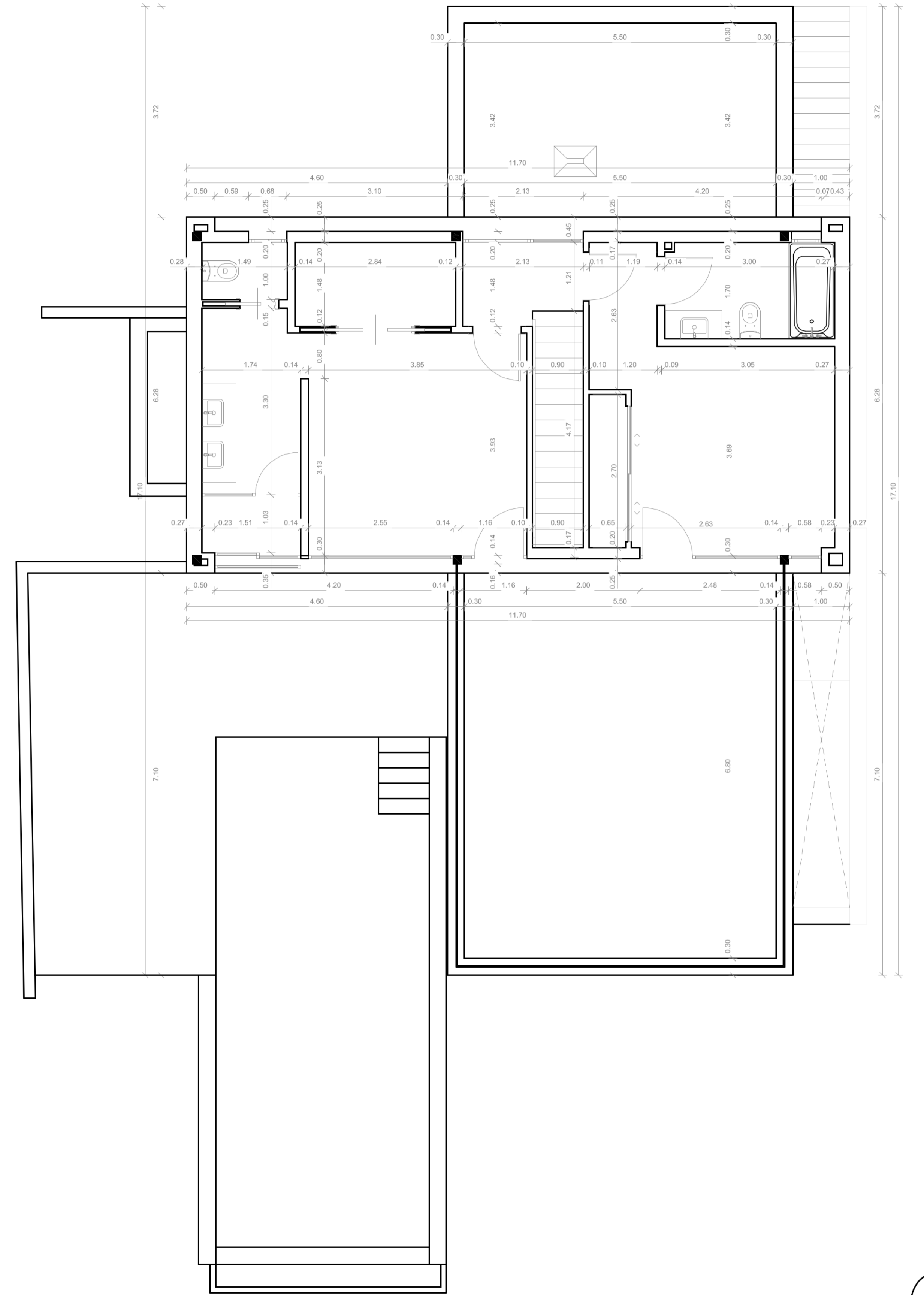

JOAQUIN CUELLO GONZALEZ, ARQUITECTO 472  
 PROYECTO BASICO DE VIVIENDA UNIFAMILIAR AISLADA SITUADA EN EL SECTOR SUP-E4  
 "DOS HERMANAS II" PARCELA 8R-4 DE ESTEPOÑA, MALAGA.

EXP:02/19-8R-4

ABRIL 2020



Calle Cabo Finisterre Urb. Los Galeones vivienda nº 12 CP: 11205 Algeciras, Cadiz. E: 1/50

ALTA DISTRIBUCION Y COTAS

B04

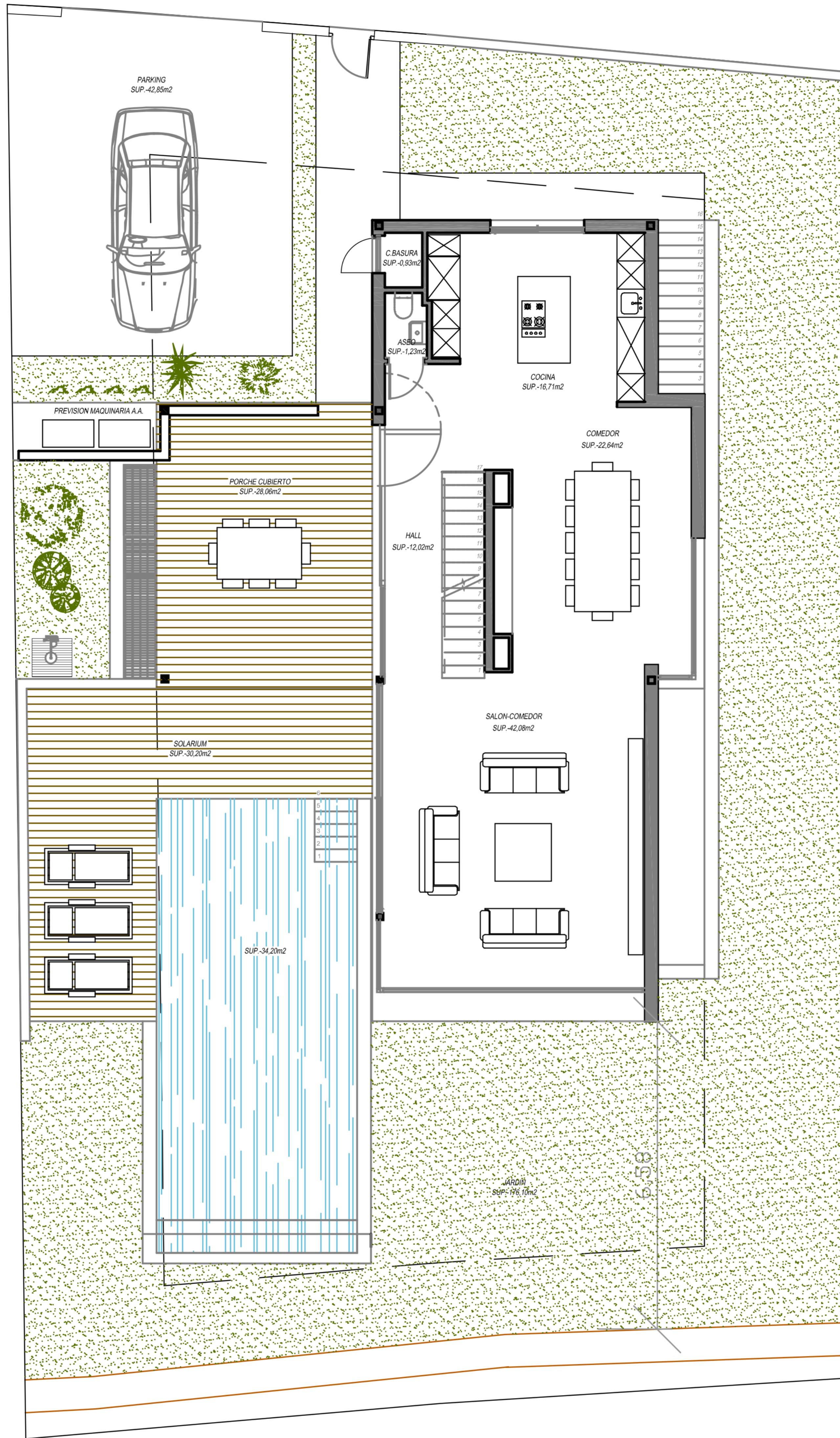

SUP. CONSTRUIDA CERRADA SUP.-110.39m<sup>2</sup>  
 SUP. CONSTRUIDA CUBIERTA SUP.-28.06m<sup>2</sup>

8R-4  
 PLANTA BAJA

JOAQUIN CUELLO GONZALEZ ARQUITECTO

COL: 472 COACA

E: 1/150

# CONJUNTO

campo  
de golf

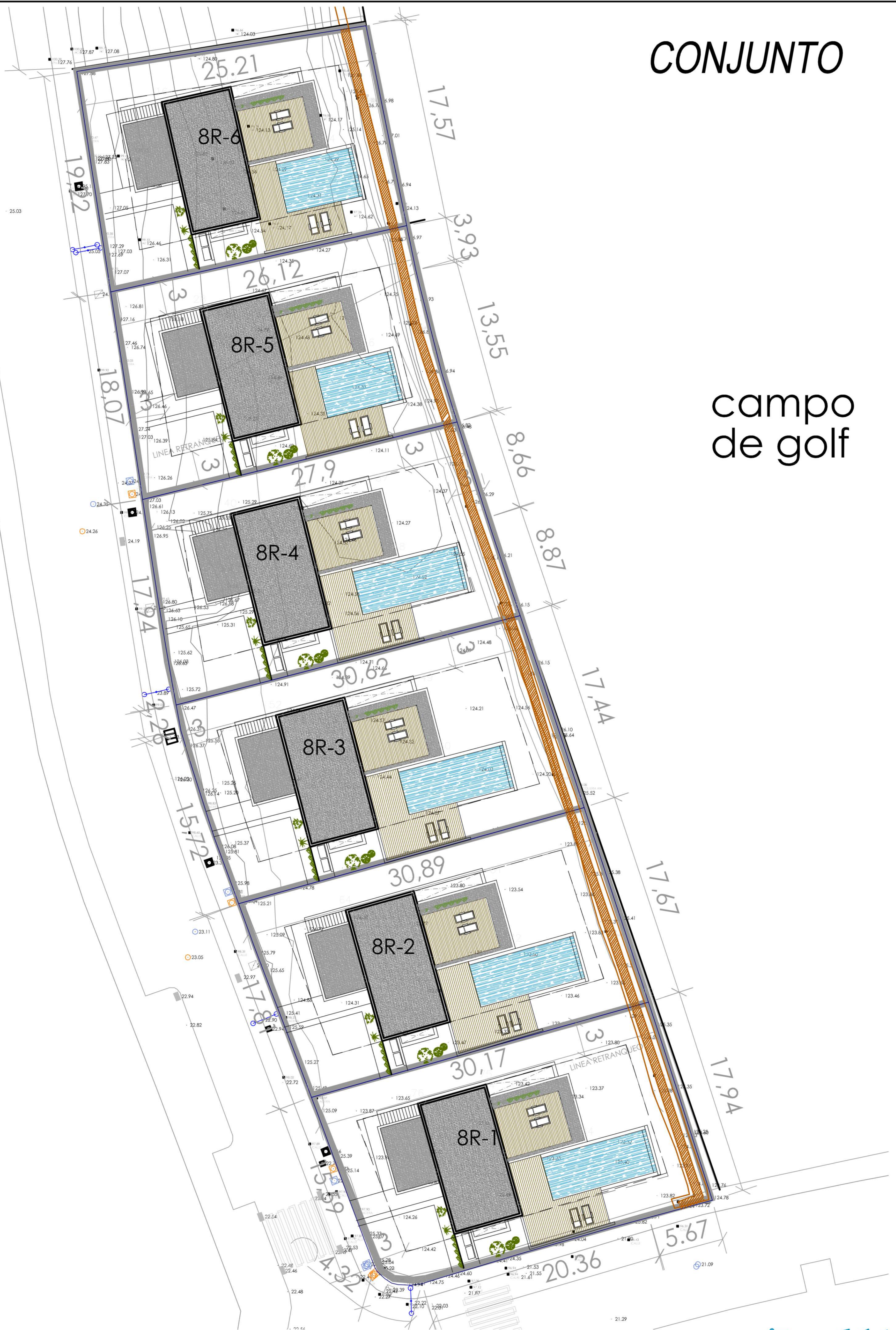

NOTA: LOS PLANOS SON MERAMENTE ORIENTATIVOS QUEDANDO SUPEDITADOS A LA OBRA Y AL PROYECTO FINAL DE OBRA.

JOAQUIN CUELLO GONZALEZ, ARQUITECTO

COL: 472 COACA

E: 1/75